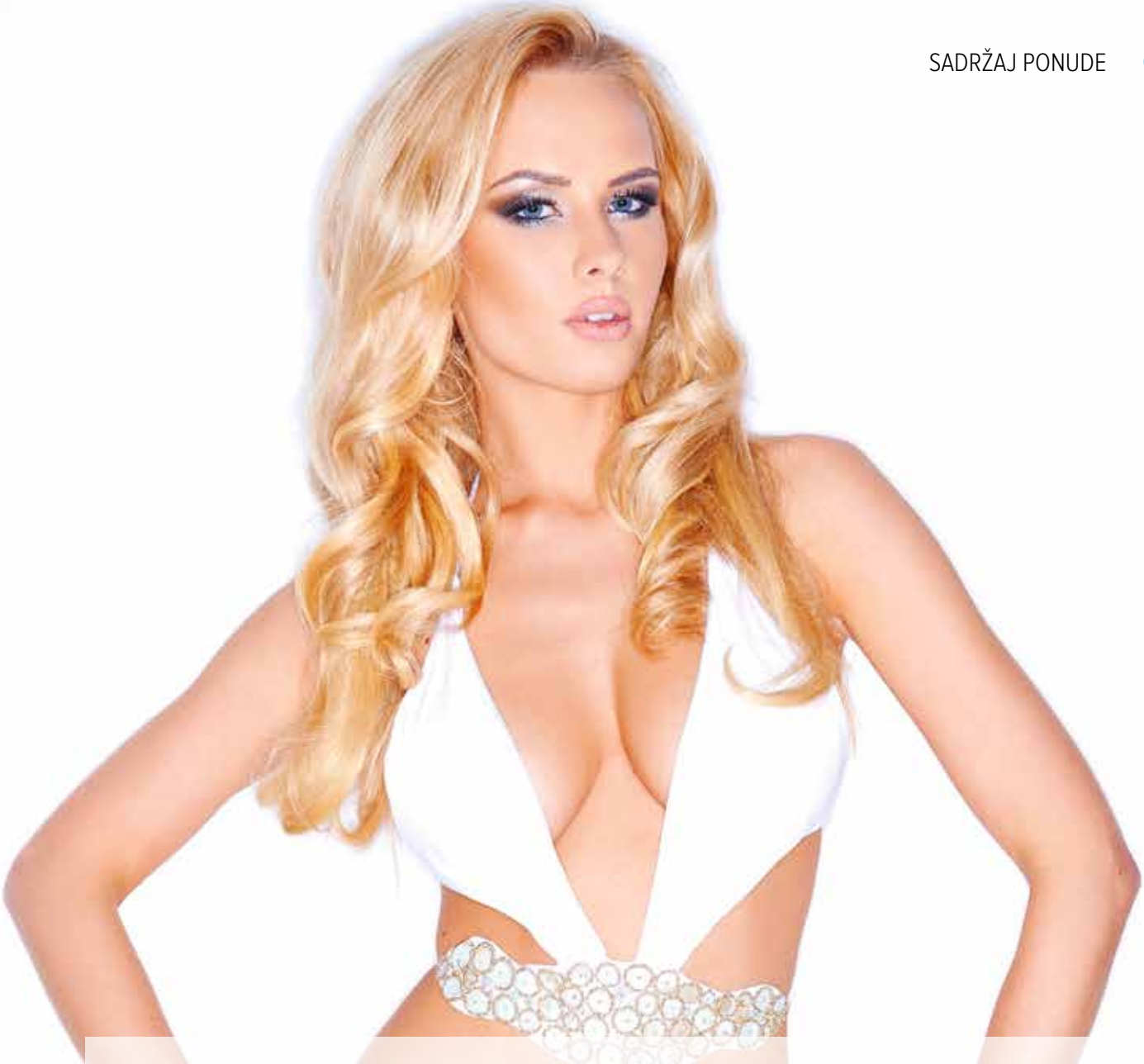

RASPORED PO TERMINIMA ..... 14 – 17

KVALIFIKACIJE ZA EP ..... 18 - 24

CONCACAF - LIGA NACIJA A 45
CONCACAF - LIGA NACIJA B 45
CONCACAF - LIGA NACIJA C 45
ENGLESKA 3 26
ENGLESKA 4 27
ENGLESKA 5 28
ENGLESKA 6 JUG 29
ENGLESKA 6 SEVER 29
FRANCUSKA 3 42
HOLANDIJA 2 32
ITALIJA 3 A 38
ITALIJA 3 B 38
ITALIJA 3 B 39
ITALIJA 3 C 39
JAPAN - LIGA KUP 46
JAPAN 2 46
KOLUMBIJA 1 - APERTURA 48
KVALIFIKACIJE ZA AFRIČKI KUP NACIJA 44
MEĐUNARODNE PRIJATELJSKE 25
MEĐUNARODNE PRIJATELJSKE MLADI 25
NEMAČKA 3 33
NEMAČKA 4 BAVARIJA 34
NEMAČKA 4 JUGOZAPAD 35
NEMAČKA 4 SEVER 36
NEMAČKA 4 SEVEROISTOK 37
NEMAČKA 4 ZAPAD 37
REP. IRSKA 2 31
SAD - MLS 47
SEVERNA IRSKA 1 31
ŠKOTSKA - ČELENDŽ KUP 30
ŠKOTSKA 2 30
ŠKOTSKA 3 30
ŠKOTSKA 4 30
ŠPANIJA 2 40
ŠPANIJA 3 - GRUPA 1 41
ŠPANIJA 3 - GRUPA 2 41
TURSKA 2 43
URUGVAJ 1 - APERTURA 48
VELS 1 - PLAY OFF 31
VELS 1 - PLAY OUT 31

OSTALI SPORTOVI ..... 49 - 50

PETAK, 24.3.2023

FUDBAL

Čas	R.b.	Liga			KONAČAN ISHOD (KI) 1	X	2	UKUPNO GOLOVA (UG) 3+	4+	OBA TIMA DAJU GOL (TGG) GG	GG3+
				KOD ZA KUCANJE	1	0	2	3	4	517	574
10:00	6604	MEĐN PR	AUSTRALIJA	EKVADOR	2,70	3,05	2,80	2,15	4,00	1,88	2,50
11:30	6605	MEĐN PR	JAPAN	URUGVAJ	2,55	3,15	2,90	2,15	4,00	1,88	2,50
12:00	6606	MEĐN PR	J.KOREJA	KOLUMBIJA	3,00	3,15	2,50	2,20	4,20	1,92	2,65
13:30	6708	MEĐN ML	POLJSKA M21	AUSTRIJA M21	2,65	3,10	2,65	1,80	3,05	1,63	2,00
14:00	6107	AF KN KVL	DR KONGO	MAURITANIJA	1,45	4,10	8,50	2,20	4,20	2,45	2,95
14:30	6704	MEĐN ML	UKRAJINA M21	DANSKA M21 n.t.	3,35	3,35	2,05	1,70	2,75	1,63	1,92
17:00	6108	AF KN KVL	NIGERIJA	GVINEJA B.	1,35	5,30	10,5	1,85	3,15	2,30	2,55
17:00	6109	AF KN KVL	ZELENORT.O.	ESVATINI	1,30	5,00	12,0	2,00	3,50	2,75	2,90
17:00	6110	AF KN KVL	O.SLONOVAČE	KOMORI	1,17	7,50	25,0	1,75	2,85	2,95	3,25
17:00	6120	AF KN KVL	J.AFRIKA	LIBERIJA	1,30	5,20	11,0	1,85	3,10	2,50	2,80
18:00	5328	TUR 2	DENIZLI	BOLU	3,15	3,30	2,15	1,90	3,30	1,73	2,25
18:00	5329	TUR 2	SAMSUN	ALTINORDU	1,32	4,70	8,50	1,65	2,70	2,00	2,30
18:00	6008	EP KVL	BUGARSKA	CRNA GORA	2,60	3,05	2,95	2,35	4,60	2,00	2,85
18:00	6705	MEĐN ML	RUMUNIJA M21	PORTUGALIJA M21	4,90	3,60	1,65	1,75	2,90	1,78	2,20
18:00	6706	MEĐN ML	ČEŠKA M21	BELGIJA M21 n.t.	2,85	3,25	2,35	1,85	3,15	1,68	2,10
18:30	5142	FRA 3	ŠATORU	BASTIJA BORGO	1,35	4,50	8,00	1,75	2,90	2,10	2,35
18:30	5143	FRA 3	ŠOLE	VERSAJ	2,85	3,15	2,40	2,05	3,80	1,83	2,45
18:30	5144	FRA 3	VILEFRANŠ	KONKERNU	3,20	3,15	2,20	2,15	4,00	1,92	2,60
18:30	5145	FRA 3	RED STAR	ORLEAN	1,85	3,35	4,00	2,05	3,80	1,95	2,55
18:30	5146	FRA 3	SEDAN	DENKERK	2,50	3,15	2,70	2,05	3,80	1,83	2,45
18:30	5148	FRA 3	PARIZ 13 ATL.	BURG PERONAS	2,70	2,85	2,75	2,30	4,40	1,97	2,75
18:30	5149	FRA 3	AVRANŠ	LE PIJ	2,20	3,15	3,20	2,15	4,00	1,92	2,60
19:00	3101	NEM 3	HALEŠER	DUIZBURG	2,10	3,35	3,20	1,80	3,05	1,70	2,10
19:00	3145	NEM4BAV	BURGHAUZEN	HAJMŠTETEN	1,45	4,20	5,90	1,60	2,50	1,70	2,00
19:00	3163	NEM4JZ	ASTORIA	ALEN	2,05	3,45	3,25	1,60	2,55	1,55	1,82
19:00	3172	NEM4JZ	OFENBAH	BALINGEN	1,53	3,90	5,70	1,60	2,55	1,70	2,05
19:00	3205	NEM4SEV	JEDELOH	VERDER II	2,40	3,35	2,70	1,55	2,40	1,52	1,75
19:00	3258	NEM4ZAP	AHLEN	VIDENBRIK	2,80	3,30	2,35	1,70	2,75	1,58	1,90
19:00	6623	MEĐN PR	UZBEKISTAN	BOLIVIJA	2,35	3,15	3,25	2,20	4,20	1,95	2,65
19:30	3204	NEM4SEV	HANOVER II	DROHTERSEN	1,80	3,50	4,10	1,65	2,70	1,68	2,05
20:00	3191	NEM4SEV	LIBEK	BV LOHNE	1,30	5,30	7,75	1,50	2,20	1,85	2,05
20:00	6111	AF KN KVL	EGIPAT	MALAVI	1,23	6,50	17,0	1,85	3,10	2,75	3,15
20:00	6119	AF KN KVL	SENEGAL	MOZAMBIK	1,25	5,80	12,0	1,80	3,00	2,60	2,95
20:00	6121	AF KN KVL	MALI	GAMBIJA	1,55	3,80	7,00	2,05	3,80	2,10	2,60
20:00	6122	AF KN KVL	EKV.GVINEJA	BOCVANA	1,60	3,50	7,00	2,35	4,60	2,25	2,85
20:00	6619	MEĐN PR	S.ARABIJA	VENECUELA	2,35	3,25	3,15	2,05	3,80	1,85	2,45
20:00	12373	CONCACAF	ANKILA	ST.LUCIJA	7,25	4,80	1,35	1,40	2,00	1,60	1,88
20:30	2396	ŠKO 3	KLAJD	ERDRI	5,40	3,70	1,58	1,65	2,70	1,73	2,05
20:45	2377	ŠKO 2	KVINS PARK	ARBROUT	1,80	3,45	4,10	1,75	2,90	1,75	2,10
20:45	2378	ŠKO 2	INVERNIS	PARTIK	3,10	3,25	2,20	1,95	3,45	1,80	2,35
20:45	2379	ŠKO 2	EJR JUN.	KOV	1,55	3,80	5,60	1,75	2,90	1,85	2,25
20:45	2397	ŠKO 3	FALKIRK	KELTI HARTS	1,50	4,00	5,90	1,65	2,70	1,75	2,15
20:45	2398	ŠKO 3	EDINBURG	KVIN OF S.	3,00	3,35	2,20	1,65	2,70	1,58	1,87
20:45	2501	VELS1PF	KONAHS	NJUTAUN	1,62	3,60	5,20	1,75	2,90	1,80	2,20
20:45	2593	IRS 2	TRITI JUN	VOTERFORD	4,90	3,70	1,63	1,70	2,75	1,75	2,10
20:45	2596	IRS 2	KERI	ATHLONE	3,60	3,35	1,95	1,70	2,75	1,68	2,00
20:45	2597	IRS 2	BREJ	VEKSFORD	2,10	3,35	3,20	1,75	2,90	1,65	2,00
20:45	2598	IRS 2	GALVEJ	LONGFORD	1,30	4,80	9,00	1,75	2,85	2,30	2,60
20:45	2652	SIR 1	DANGANON	LINFILD	13,0	6,50	1,17	1,60	2,50	2,60	2,85
20:45	6009	EP KVL	SRBIJA	LITVANIJA	1,10	10,0	23,0	1,40	1,97	3,00	3,20
20:45	6014	EP KVL	ŠVEDSKA	BELGIJA	3,35	3,25	2,25	2,00	3,60	1,80	2,40
20:45	6015	EP KVL	ČEŠKA	POLJSKA	2,50	3,15	3,00	2,15	4,00	1,88	2,50
20:45	6016	EP KVL	FRANCUSKA	HOLANDIJA	1,90	3,45	4,20	2,00	3,60	1,90	2,50
20:45	6017	EP KVL	GIBRALTAR	GRČKA	30,0	12,0	1,07	1,40	1,97	3,00	3,30
20:45	6018	EP KVL	MOLDAVIJA	FARSKA O.	2,50	3,00	3,15	2,50	5,00	2,10	2,90
20:45	6019	EP KVL	AUSTRIJA	AZERBEJDŽAN	1,25	5,80	12,0	1,70	2,70	2,45	2,75
21:00	2419	ŠKO 4	IST FAJF	ELDŽIN	2,10	3,35	3,20	1,70	2,75	1,63	1,92
21:00	2599	IRS 2	FIN HARPS	KOUB RAMBLERS	2,20	3,30	3,05	1,85	3,15	1,70	2,15
21:00	4063	ŠPA 2	KARTAHENA	LUGO	1,65	3,50	6,25	2,35	4,60	2,20	2,85
21:00	6112	AF KN KVL	BURKINA FASO	TOGO	1,60	3,60	6,75	2,30	4,40	2,25	2,85
21:00	6707	MEĐN ML	ŠPANIJA M21	ŠVAJCARSKA M21	1,55	3,80	5,60	1,75	2,90	1,85	2,25
21:00	12374	CONCACAF	BAHAMI	TRINIDAD	12,0	6,00	1,20	1,55	2,35	2,30	2,55
21:30	6113	AF KN KVL	KAMERUN	NAMIBIJA	1,35	4,60	10,5	2,00	3,60	2,50	2,75
21:30	6118	AF KN KVL	TUNIS	LIBIJA	1,30	5,80	12,0	1,90	3,25	2,65	2,90
22:30	6114	AF KN KVL	GVINEJA	ETIOPIJA	1,45	4,10	8,50	2,20	4,20	2,45	2,95
1:00	12375	CONCACAF	NIKARAGVA	ST.VINSENT	1,15	7,00	13,0	1,55	2,35	2,55	2,80

FUDBAL

Čas	R.b.	Liga			KONAČAN ISHOD (KI) 1	X	2	UKUPNO GOLOVA (UG) 3+	4+	OBA TIMA DAJU GOL (TGG) GG	GG3+
				KOD ZA KUCANJE	1	0	2	3	4	517	574
1:00	12470	CONCACAF	GRENADA	USA	35,0	14,0	1,05	1,25	1,68	3,50	4,00
1:15	1351	URU 1AP	DEFENSOR	P.KOLONIJA	1,80	3,30	4,40	2,20	4,20	2,05	2,70
2:10	1291	KOL 1AP	AGVILAS	ENVIGATO	1,70	3,30	5,10	2,50	5,00	2,25	2,95
3:00	12376	CONCACAF	BELIZE	GVATEMALA	8,00	4,70	1,33	1,65	2,70	2,00	2,25
6:00	4835	JAP LKUP	DŽUBILO	SAPORO	3,20	3,35	2,10	1,80	3,05	1,70	2,10
6:00	4852	JAP 2	OMIJA A.	OITA	3,10	3,15	2,25	2,05	3,80	1,85	2,50
6:00	4853	JAP 2	DŽEF JUN.	OKAJAMA	2,70	2,85	2,75	2,35	4,60	2,00	2,85
6:00	4854	JAP 2	TOKUŠIMA	BLAUBLIC	2,25	2,95	3,30	2,70	5,40	2,20	3,00
6:00	4855	JAP 2	SENDAJ	KANAZAVA	1,87	3,35	3,90	1,95	3,45	1,90	2,45
6:00	4856	JAP 2	V-VAREN	MONTEDIO JAMAGA	2,65	3,00	2,65	2,00	3,60	1,78	2,35
7:00	4857	JAP 2	VERDI T.	KUMAMOTO	2,10	3,25	3,30	2,00	3,60	1,82	2,45

KOŠARKA

Čas	R.b.	Liga			KONAČAN ISHOD 1	X	2	HENDIKEP hen	henpp	UKUPNO POENA KRAJ / PP kraj	pp
				KOD ZA KUCANJE	1	0	2				
9:30	11133	NBLSW	MEKEJ W	ROKHEMPTON W	1,25	17,0	4,40	-8,5	-4,5	152,5	75,5
11:00	11073	NBL S	LOGAN	SAUT VEST M.	1,20	19,0	5,00	-9,5	-4,5	182,5	90,5
11:30	11074	NBL S	MEKEJ	ROKHEMPTON	1,35	16,0	3,50	-6,5	-3,5	178,5	88,5
12:00	7062	IZR 1	IRONI NES	HAPOEL B.Š.	1,55	14,5	2,70	-4,5	-2,5	174,5	86,5
12:00	7118	TUR1W	EMLAK KONUT W	ČANKAJA W	1,25	17,0	4,40	-8,5	-4,5	149,5	74,5
13:00	7120	TUR1W	KAJSERI W	AJDIN W	8,50	25,0	1,07	13,5	7,5	150,5	74,5
15:00	7129	TUR1W	ORMAN W	ANTALIJA W	1,25	17,0	4,40	-8,5	-4,5	146,5	72,5
16:00	11852	RU1PT	FOKŠANI	PLOIJEŠTI	3,90	16,0	1,30	7,5	3,5	157,5	78,5
16:15	11791	RO1PF	KLUŽ	TEMIŠVAR				-20,5	-11,5	159,5	79,5
17:30	7081	POL 1	LEGIJA	START LUBLIN	1,20	19,0	5,00	-9,5	-4,5	163,5	81,5
17:45	7193	CE1PF	KOLIN	OPAVA	1,60	14,5	2,55	-3,5	-1,5	172,5	85,5
18:00	7200	ELEPF	KALEV	OGRE	1,10	23,0	7,50	-12,5	-7,5	158,5	78,5
18:00	7206	SRB 1	VOJVODINA	DINAMIK	1,30	16,0	3,90	-7,5	-3,5	164,5	81,5
18:00	7197	ELEPF	TARTU	VENTSPILS	2,15	14,5	1,80	1,5	0,5	162,5	80,5
18:00	7204	MAĐ 1	KTE DUNO	ŠOPRON	2,15	14,5	1,80	1,5	0,5	157,5	78,5
18:00	7080	ABA	ZADAR	IGOKEA	1,45	15,0	3,05	-5,5	-2,5	164,5	81,5
18:30	7116	NEM 1	BAJROJT	OLDENBURG	4,40	17,0	1,25	8,5	4,5	166,5	82,5
18:30	7201	ELEPF	RIGA	RAPLA	1,10	23,0	7,50	-12,5	-7,5	151,5	75,5
18:45	7412	EVRL	FENERBAHČE	ŽALGIRIS	1,25	17,0	4,70	-8,5	-4,5	158,5	78,5
19:00	7392	EVRL	MONAKO	VALENSIJA	1,35	16,0	3,70	-6,5	-3,5	166,5	82,5
19:00	7089	DA1PT	HOLBAK	BERS AKADEMI	6,00	20,0	1,15	11,5	6,5	152,5	75,5
19:00	7082	ŠD1PF	NORĆEPING	NASJO	1,10	23,0	7,50	-12,5	-7,5	167,5	83,5
19:00	7119	ŠD1PF	UMEA	LULEA	1,55	14,5	2,70	-4,5	-2,5	175,5	87,5
19:00	7374	EVRL	VIRTUS BOLONJA	REAL MADRID	3,00	15,0	1,50	4,5	2,5	160,5	79,5
19:00	7208	HR1PF	FURNIR	SPLIT	6,00	20,0	1,15	11,5	6,5	162,5	80,5
19:00	7202	SVN 1	ZLATOROG	ILIRIJA	2,15	14,5	1,80	1,5	0,5	158,5	78,5
19:30	7091	DA1PT	VERLOSE	AMAGER	1,25	17,0	4,40	-8,5	-4,5	168,5	83,5
20:00	7085	FRA 2	ANŽER	GRIES	2,15	14,5	1,80	1,5	0,5	174,5	86,5
20:00	7095	FRA 2	EVRE	LIL	1,80	14,5	2,15	-1,5	-0,5	157,5	78,5
20:00	7210	SVN 1	KRKA	ROGAŠKA	1,03	28,0	12,0	-15,5	-8,5	167,5	83,5
20:00	7084	FRA 2	DANEN	ANTIB	1,80	14,5	2,15	-1,5	-0,5	167,5	83,5
20:00	7393	EVRL	PARTIZAN MOZZAR	OLIMPIJAKOS	1,90	15,0	2,10	-0,5	-0,5	163,5	81,5
20:00	7088	FRA1W	LATES W	LANDERNO W				-18,5	-10,5	144,5	71,5
20:00	7086	FRA 2	NANT	EKS MORIJEN	1,30	16,0	3,90	-7,5	-3,5	156,5	77,5
20:00	7196	FRA 1	ROAN	LE MAN	2,15	14,5	1,80	1,5	0,5	175,5	87,5
20:00	7096	FRA 2	ROČELAIS	ORLEAN	1,55	14,5	2,70	-4,5	-2,5	154,5	76,5
20:00	7195	FRA 1	LE PORTEL	LEVALOA	2,30	14,5	1,70	2,5	1,5	164,5	81,5
20:30	7087	FRA 2	SEN VALIJE	VIŠI	2,55	14,5	1,60	3,5	1,5	174,5	86,5
20:30	7090	ENG1	ŠEFILD	LESTER	3,05	15,0	1,45	5,5	2,5	158,5	78,5
20:45	7093	ŠPA 2	KASERES	ALBASETE	1,45	15,0	3,05	-5,5	-2,5	148,5	73,5
21:00	7414	EVRL	ARMANI MILANO	BAJERN	1,30	17,0	4,10	-7,5	-3,5	152,5	75,5
21:00	7094	ŠPA 2	PALENSIJA	ESTELA	1,07	25,0	8,50	-13,5	-7,5	152,5	75,5
23:00	7121	ARG 1	OBRAS	RIAČUELO	1,25	17,0	4,40	-8,5	-4,5	165,5	82,5
23:30	7203	BRA 1	UNIFACISA	BAURU	2,30	14,5	1,70	2,5	1,5	150,5	74,5
23:45	11939	VEN 1	PIRATAS LG	KANGREHEROS	1,17	20,0	5,50	-10,5	-5,5	165,5	82,5
23:55	11941	VEN 1	SENTAUROS	LJANEROS	1,30	16,0	3,90	-7,5	-3,5	154,5	76,5
23:55	11942	VEN 1	GAITEROS Ž.	TROTAMUNDOS	6,00	20,0	1,15	11,5	6,5	159,5	79,5
23:55	7207	BRA 1	FORTALEZA	PINJEIROS	3,90	16,0	1,30	7,5	3,5	159,5	79,5
23:55	11943	VEN 1	BRONKOS	TAURINOS				-18,5	-10,5	158,5	78,5
0:15	7138	URUPF	URUPAN	TRUVIL	1,35	16,0	3,50	-6,5	-3,5	172,5	85,5
2:10	7122	ARG 1	ATENAS	SAN MARTIN	4,40	17,0	1,25	8,5	4,5	155,5	77,5
6:00	11853	NBLIW	MENLI W	CC KRUSADERS W	1,20	19,0	5,00	-9,5	-4,5	143,5	71,5
7:00	11858	NBLIW	BENKSTOUN	ILAVARA	3,50	16,0	1,35	6,5	3,5	177,5	88,5

HOKEJ

Čas	R.b.	Liga			KONAČAN ISHOD 1	X	2	PRVA TREĆINA / KRAJ 1-1	2-2	UKUPNO GOLOVA 0-5	6+
				KOD ZA KUCANJE	1	0	2	539	547	551	49
17:30	8073	FI1PF	PELIKANS	KALPA	2,20	3,85	2,70	3,90	5,00	1,35	2,90
17:30	8105	FI2PF	ROKI	IPK	1,85	4,50	3,10	3,00	5,00	2,25	1,57
17:30	8079	FI1PF	HIFK	LUKO	1,85	3,90	3,50	3,00	6,25	1,40	2,70
17:30	8082	FI1PF	ESET	ILVES	3,70	3,90	1,80	6,50	2,85	1,35	2,90
17:30	8062	FI1PF	KOKO	TAPARA	4,85	4,25	1,55	9,00	2,25	1,65	2,11
17:30	8064	KHLPF	BARS KAZAN	ADMIRAL V.	1,40	4,70	6,30	2,05	11,0	1,25	3,55
18:00	8078	SK1PF	SLOVAN	DUKLA M.	1,45	4,80	5,40	2,15	8,50	1,55	2,29
18:00	8098	SK1PF	KOŠICE	NITRA	1,60	4,50	4,25	2,35	6,75	1,65	2,11
19:00	8083	NO1PF	SARPSBORG S.	STAVANGER	3,90	4,50	1,65	6,00	2,45	1,60	2,19
19:00	8086	ŠD2PT	VESTERVIKS	TINGSRID	2,35	4,10	2,40	4,00	4,10	1,50	2,41
19:00	8099	ŠD1PF	ŠELEFTEO	REGLE	1,55	4,25	4,85	2,25	9,00	1,55	2,29
19:00	8080	ŠD2PF	SEDERTELJE	MORA IK	2,20	4,10	2,60	3,90	4,20	1,55	2,29
19:00	8081	ŠD2PF	KARLSKOGA	JURGORDEN	3,35	4,40	1,80	5,25	2,85	1,65	2,11
19:00	8094	ŠD1PF	VEKŠE LAKERS	LULEO	1,60	4,25	4,45	2,35	8,50	1,40	2,70
19:30	8092	NE2PT	HAJLBRON	SELBER	1,75	4,60	3,40	2,70	5,50	1,85	1,85
19:30	8090	NE1PF	MANHAJM	KELN	2,10	4,20	2,70	3,60	4,40	1,55	2,29
19:30	8088	NE1PF	INGOLŠTAT	DISELDORFER	1,85	4,40	3,20	3,00	5,00	1,40	2,70
19:30	8085	NE1PF	ŠTRAUBING	VOLFZBURG	2,05	4,20	2,80	3,50	4,50	1,55	2,29
19:30	8087	DA1PF	OLBORG	RUNGSTED	1,40	5,00	5,90	2,05	9,50	1,80	1,90
19:30	8091	NE1PF	MINHEN	BREMERHAFEN	1,40	5,00	5,90	2,05	9,50	1,75	1,95
19:30	8100	NE2PF	KREFELD	DREZDEN	2,20	4,40	2,50	3,90	4,20	1,70	2,03
19:30	11585	ERLPF	FERENCVAROŠ	GEORGENI	2,35	4,40	2,30	4,10	4,00	1,75	1,95
20:00	8096	ŠV1PF	BIL	BERN	1,80	4,40	3,35	2,85	5,25	1,80	1,90
20:00	8093	NE2PT	KRIMIČAU	BAJROJT	1,85	4,50	3,10	3,00	5,00	1,70	2,03
20:00	8089	ŠV1PF	SERVET	LUGANO	1,70	4,40	3,75	2,55	5,75	1,75	1,95
20:00	8072	ŠV1PF	RAPERSVIL	CUG	2,20	4,10	2,60	3,90	4,20	1,80	1,90
20:00	8095	NE2PF	RAVENZBURG	LANDSHUT	2,00	4,50	2,75	3,35	4,60	1,90	1,80
20:00	8075	VEL B	BELFAST	ŠEFILD	1,55	4,80	4,30	2,25	7,50	1,75	1,95
20:30	8097	FR1PT	ANGLE	NICA	2,35	4,40	2,30	4,10	4,00	2,05	1,69
20:30	8076	VEL B	MANČESTER	KOVENTRI	2,75	4,50	2,00	4,60	3,35	2,30	1,55
23:55	11867	AHL	LAVAL R.	MILVOKI A.	2,35	4,10	2,40	4,00	4,10	2,10	1,65
23:55	11583	AHL	JUTIKA	SIRAKUZA	2,25	4,10	2,55	3,90	4,20	2,10	1,65
23:55	11132	AHL	HARTFORD	SPRINGFILD T.	2,25	4,10	2,55	3,90	4,20	2,00	1,72
23:55	11584	AHL	KLIVLEND	TORONTO M.	2,60	4,10	2,20	4,20	3,90	2,45	1,49
0:05	11587	AHL	BELVIL	BRIDŽPORT	2,35	4,10	2,40	4,00	4,10	2,35	1,53
0:05	11586	AHL	ROČESTER	HERŠI BERS	2,35	4,10	2,40	4,00	4,10	2,05	1,69
1:00	11588	AHL	AJOVA	GRAND RAPIDS	2,30	4,10	2,45	4,00	4,10	2,15	1,62
1:00	11868	AHL	MANITOBA	ROKFORD	2,30	4,10	2,45	4,00	4,10	2,00	1,72
2:00	11589	AHL	KALGARI V.	SAN DIJEGO G.	1,85	4,40	3,20	3,00	5,00	2,15	1,62
3:00	11590	AHL	HENDERSON	KOAČELA V.	2,45	4,10	2,30	4,10	4,00	2,05	1,69
3:00	11869	AHL	ONTARIO	ABOTSFORD	2,30	4,10	2,45	4,00	4,10	2,10	1,65

ODBOJKA

Čas	R.b.	Liga			KONAČAN ISHOD 1	2	HENDIKEP SETOVI hen	1	2	UKUPNO POENA kraj	1.set
				KOD ZA KUCANJE	1	2					
17:30	8425	POL1W	TARNOV W	BUDOV.LOĐ W	2,90	1,35	**1,5**	1,95	1,75	180,5	44,5

RUKOMET

Čas	R.b.	Liga			KONAČAN ISHOD 1	X	2	HENDIKEP hen	henpp	UKUPNO GOLOVA KRAJ / PP kraj	pp
				KOD ZA KUCANJE	1	0	2				
18:30	7510	DAN 1	MIDTJILAND	NORDSJILAND	2,20	8,00	1,90	0,5	0,5	54,5	26,5
19:00	7496	ŠVE 1	KRISTIJANSTAD	ARANAS	1,07	16,0	11,0	-6,5	-3,5	58,5	28,5
19:00	7494	ŠVE 1	ONEREDS	HELSINGBORG	1,50	8,50	3,15	-2,5	-1,5	58,5	28,5
19:00	7497	ŠVE 1	HALBI	MALME	1,80	8,00	2,35	-0,5	-0,5	55,5	27,5
19:00	7495	ŠVE 1	REDBERGSLIDS	ISTADS	2,85	8,00	1,60	1,5	0,5	57,5	28,5
20:00	7504	FRA 1	NIM	SESON	1,25	10,0	4,90	-3,5	-1,5	58,5	28,5
20:00	7502	FRA 1	ŠARTRE	LIMOŽ	2,05	8,00	2,05	0,5	0,5	61,5	30,5
20:00	7519	FRA1W	ŠAMBRE TUREN W	BESANKON W	1,30	9,00	4,40	-3,5	-1,5	53,5	26,5
20:00	7505	FRA 1	DENKERK	MONPELJE	4,40	9,00	1,30	3,5	1,5	61,5	30,5
20:00	7503	FRA 1	PSŽ	ISTRE	1,03	20,0	16,0	-8,5	-4,5	64,5	31,5
20:30	7507	FRA 1	IVRI	AIKS	2,70	8,00	1,65	1,5	0,5	61,5	30,5
20:30	11871	FRA 2	BILJER	SARBUR	1,40	8,50	3,60	-2,5	-1,5	58,5	28,5
20:30	7520	FRA1W	NICA W	SEN AMAND W	1,35	8,50	4,00	-3,5	-1,5	56,5	27,5
20:30	11873	FRA 2	VALANS	KAEN	2,70	8,00	1,65	1,5	0,5	57,5	28,5
20:30	11872	FRA 2	SARAN	BESANKON	1,17	12,0	6,25	-4,5	-2,5	63,5	31,5
20:30	11870	FRA 2	ŠERBUR	BORDO BRIŽ	1,75	8,00	2,45	-1,5	-0,5	56,5	27,5
20:30	7506	FRA 1	SELESTA	KRETIL	2,10	8,00	2,00	0,5	0,5	61,5	30,5
21:30	7511	ŠPA 1	SINFIN	GRANOLJERS	4,40	9,00	1,30	3,5	1,5	59,5	29,5

RAGBI

Čas	R.b.	Liga			KONAČAN ISHOD 1	X	2	HENDIKEP hen	henpp	UKUPNO POENA KRAJ / PP kraj	pp
				KOD ZA KUCANJE	1	0	2				
9:35	8853	SUPER	VARATAS	ČIFS	6,50	23,0	1,12	13,5	6,5	55,5	27,5
4:35	11874	SUPER	HAJLENDERS	FIDŽIAN DRUA	1,25	22,0	4,20	-9,5	-4,5	61,5	30,5
7:05	11875	SUPER	MOANA PASIFIKA	HURIKEJNS				18,5	9,5	62,5	30,5

SUBOTA, 25.3.2023

FUDBAL

Čas	R.b.	Liga			KONAČAN ISHOD (KI) 1	X	2	UKUPNO GOLOVA (UG) 3+	4+	OBA TIMA DAJU GOL (TGG) GG	GG3+
				KOD ZA KUCANJE	1	0	2	3	4	517	574
11:30	5330	TUR 2	KECIORENGUČU	G'BIRLIGI	1,70	3,50	4,70	1,80	3,05	1,82	2,30
11:30	5331	TUR 2	TUZLA	GEZTEPE	2,75	3,20	2,45	1,90	3,30	1,70	2,20
13:00	3230	NEM4SI	LIHTENBERG	BABELZBERG	3,80	3,40	1,90	1,75	2,90	1,75	2,10
13:30	2230	ENG6 J	SLOUH TAUN	EBSFLIT	6,75	4,00	1,45	1,85	3,15	2,10	2,45
13:30	3201	NEM4SEV	FLENSBURG	ATLAS DELMENHOF	1,50	4,00	5,90	1,65	2,70	1,75	2,15
14:00	1352	URU 1AP	DANUBIO	DEP.MALDONADO	2,15	3,05	3,40	2,50	5,00	2,10	2,90
14:00	3102	NEM 3	ESEN	VEHEN	3,20	3,35	2,10	1,75	2,90	1,65	2,00
14:00	3111	NEM 3	DINAMO DR.	BAJRUT	1,30	5,30	7,75	1,50	2,20	1,85	2,05
14:00	3112	NEM 3	FERL	ELFERZBERG	3,70	3,45	1,90	1,60	2,55	1,60	1,90
14:00	3113	NEM 3	SV MEPEN	ERCGEBIRGE AUE	2,85	3,30	2,30	1,75	2,90	1,60	1,95
14:00	3114	NEM 3	MANHAJM	OSNABRIK	2,30	3,30	2,85	1,65	2,70	1,55	1,85
14:00	3115	NEM 3	OLDENBURG	VIKTORIA K.	3,10	3,35	2,15	1,75	2,90	1,63	2,00
14:00	3132	NEM4BAV	HANKOFEN	UNTERHAHING	6,75	4,30	1,40	1,75	2,85	1,92	2,25
14:00	3133	NEM4BAV	AUBŠTADT	BUHBAH	1,53	4,00	5,20	1,65	2,65	1,72	2,10
14:00	3134	NEM4BAV	RAJN LEH	ANSBAH	2,25	3,60	2,70	1,75	2,85	1,62	1,95
14:00	3135	NEM4BAV	TURKUČU	AHŠTAT	1,60	3,90	4,60	1,65	2,65	1,70	2,00
14:00	3147	NEM4BAV	VIRCBURG	ŠVEJNFURT	1,35	4,60	7,25	1,55	2,35	1,77	2,00
14:00	3151	NEM4BAV	GROJTER II	ILERTIŠEN	2,50	3,60	2,40	1,70	2,70	1,57	1,87
14:00	3161	NEM4JZ	ULM	FSV FRANKFURT	1,42	4,20	7,00	1,65	2,70	1,80	2,15
14:00	3164	NEM4JZ	BALINGER	VOR.VORMS	1,83	3,35	4,10	1,95	3,45	1,90	2,45
14:00	3166	NEM4JZ	STEJNBAH	RV KOBLENC	1,30	4,80	9,00	1,65	2,65	2,05	2,35
14:00	3173	NEM4JZ	TRIR	BAROKŠTAT	3,00	3,35	2,20	1,70	2,75	1,60	1,92
14:00	3174	NEM4JZ	HESEN KASEL	HOMBURG	4,10	3,90	1,68	1,60	2,50	1,65	1,97
14:00	3175	NEM4JZ	ŠTUTGART II	FREJBERG	1,60	3,70	5,20	1,55	2,40	1,60	1,98
14:00	3194	NEM4SEV	KIK.EMDEN	HOLŠTAJN KIL II	5,20	3,70	1,60	1,70	2,75	1,75	2,15
14:00	3199	NEM4SEV	REHDEN	TEUTONIJA 05	3,25	3,45	2,05	1,60	2,55	1,55	1,82
14:00	3251	NEM4ZAP	MARINBORN	DIREN	2,00	3,35	3,45	1,75	2,90	1,65	2,00
14:00	3259	NEM4ZAP	LIPŠTAD	FORTUNA D.II	2,20	3,35	3,00	1,70	2,75	1,60	1,92
14:00	3265	NEM4ZAP	BOHOLT	MINSTER	8,50	5,00	1,30	1,60	2,50	1,97	2,20
14:00	3267	NEM4ZAP	RODINHAUZEN	FORTUNA K.	2,30	3,25	2,90	1,85	3,15	1,68	2,10
14:00	5332	TUR 2	ALTAJ	MANISA BB	3,00	3,25	2,25	1,85	3,15	1,70	2,10
14:30	1145	ITA 3A	TRENTO	FERALPIZALO	3,10	2,95	2,35	2,50	5,00	2,10	2,90
14:30	1150	ITA 3A	RENATE	PADOVA	2,80	3,05	2,50	2,20	4,20	1,92	2,65
14:30	1194	ITA 3C	TURIS	MESINA	2,20	3,05	3,30	2,30	4,40	2,05	2,80
14:30	1196	ITA 3C	VITERBEZE	AUDACE	2,90	2,90	2,50	2,50	5,00	2,10	2,90
14:30	1197	ITA 3C	LATINA	KROTONE	3,60	3,10	2,05	2,30	4,40	2,10	2,80
14:30	1198	ITA 3C	PIČERNO	GELBISON	1,80	3,25	4,50	2,50	5,00	2,20	2,90
14:30	1199	ITA 3C	FOĐA	MONTEROSI	1,50	3,70	6,75	2,15	4,00	2,30	2,80
14:30	1211	ITA 3C	ĐUGLIANO 1928	ANDRIJA BAT	2,15	3,05	3,40	2,50	5,00	2,10	2,90
14:30	3149	NEM4BAV	NIRNBERG II	AŠAFENBURG	2,10	3,70	2,90	1,65	2,65	1,57	1,87
15:00	6010	EP KVL	ŠKOTSKA	KIPAR	1,28	5,50	11,0	1,75	2,85	2,35	2,70
15:30	2502	VELS1PT	EIBERISTVID	FLINT JUN	2,60	3,60	2,30	1,70	2,70	1,57	1,90
15:30	2503	VELS1PT	HAVERFORD	CERNARFON	2,00	3,70	3,00	1,65	2,65	1,57	1,90
15:30	2504	VELS1PF	NJU SEJNTS	KARDIF M.	1,15	7,50	12,0	1,35	1,90	2,00	2,05
15:30	2505	VELS1PF	PENIBONT	BALA TAUN	2,05	3,35	3,35	1,75	2,90	1,65	2,00
16:00	2191	ENG 5	BORAM VUD	ISTLEIT	1,95	3,30	3,70	2,00	3,60	1,88	2,50
16:00	2192	ENG 5	OLDAM	SOLIHAL	2,40	3,25	2,75	1,80	3,05	1,63	2,00
16:00	2194	ENG 5	TORKI	DAG & RED	2,65	3,30	2,45	1,70	2,75	1,58	1,90
16:00	2205	ENG 5	NOTS KAUNTI	SKANTORP	1,20	6,25	10,5	1,40	1,97	1,90	2,10
16:00	2206	ENG 5	VELDSTON	BARNET	3,10	3,35	2,15	1,65	2,70	1,58	1,87
16:00	2207	ENG 5	ČESTERFILD	HALIFAKS	1,50	3,90	6,00	1,75	2,90	1,88	2,30
16:00	2209	ENG 5	MEJDSTOUN	VOKING	6,50	4,00	1,47	1,80	3,05	1,98	2,35
16:00	2210	ENG 5	ALTRINKAM	SAUTEND	2,70	3,25	2,45	1,75	2,90	1,60	1,95
16:00	2211	ENG 5	DORKING	MEJDENHED JUN.	3,00	3,35	2,20	1,65	2,70	1,58	1,87
16:00	2212	ENG 5	ALDERŠOT	GEJTSHED	2,65	3,25	2,50	1,75	2,90	1,60	1,95
16:00	2217	ENG 5	JEOVIL	BROMLI	2,90	3,15	2,35	2,05	3,80	1,85	2,45
16:00	2218	ENG 5	REKSAM	JORK	1,22	6,00	10,0	1,55	2,35	2,20	2,45
16:00	2231	ENG6 J	TONBRIŽ	HANGERFORD	1,80	3,45	4,10	1,75	2,90	1,75	2,10
16:00	2232	ENG6 J	DULVIČ	OKSFORD SITI	3,60	3,35	1,95	1,70	2,75	1,68	2,00

FUDBAL

Čas	R.b.	Liga			KONAČAN ISHOD (KI) 1	X	2	UKUPNO GOLOVA (UG) 3+	4+	OBA TIMA DAJU GOL (TGG) GG	GG3+
				KOD ZA KUCANJE	1	0	2	3	4	517	574
16:00	2237	ENG6 J	VELING	BET SITI	2,65	3,15	2,55	2,00	3,60	1,78	2,35
16:00	2240	ENG6 J	ČESHANT	VEJMAUT	2,60	3,25	2,55	1,80	3,05	1,63	2,00
16:00	2253	ENG6 S	KIDERMINSTER	ALFRETON	2,20	3,20	3,15	2,00	3,60	1,82	2,40
16:00	2260	ENG6 S	KETERING	DARLINGTON	3,00	3,15	2,30	2,00	3,60	1,80	2,40
16:00	2279	ENG6 J	VORTING	HEVENT&WAT.	2,60	3,30	2,50	1,65	2,70	1,55	1,85
16:00	2296	ENG6 J	HEMPTON&R.	FARNBORO	2,75	3,25	2,40	1,85	3,15	1,68	2,10
16:00	2298	ENG6 J	ST.ALBANS	DOVER	1,83	3,35	4,10	1,95	3,45	1,90	2,45
16:00	2300	ENG6 J	HAMEL	KONKORD	1,75	3,50	4,40	1,80	3,05	1,82	2,25
16:00	2312	ENG6 S	HEREFORD	KINGS LIN	3,30	3,25	2,10	2,00	3,60	1,82	2,45
16:00	2316	ENG6 J	DARTFORD	ČELMSFORD SITI	1,65	3,60	4,90	1,75	2,90	1,78	2,20
16:00	2319	ENG6 J	BREJNTRI	TAUNTON	1,80	3,40	4,20	1,90	3,30	1,88	2,40
16:00	2320	ENG6 S	SPENIMUR	BREKLI	2,90	3,25	2,30	1,90	3,30	1,70	2,20
16:00	2326	ENG6 S	LEMINGTON	BOSTON JUN	2,55	3,15	2,65	2,00	3,60	1,78	2,35
16:00	2330	ENG6 J	ČIPENAM	ISTBURN	2,70	3,30	2,40	1,75	2,90	1,60	1,95
16:00	2335	ENG6 S	SKARBORO	SAUTPORT	2,00	3,35	3,45	1,85	3,15	1,75	2,20
16:00	2336	ENG6 S	FARSLI SELTIK	PITERBORO S.	2,30	3,25	2,90	1,85	3,15	1,68	2,10
16:00	2339	ENG6 S	FILDE	GLOČESTER	1,53	3,90	5,70	1,65	2,70	1,73	2,15
16:00	2340	ENG6 S	B.SPARTANS	ČESTER	3,25	3,30	2,10	1,95	3,45	1,80	2,40
16:00	2341	ENG6 S	KARZON	ŠORLEJ	2,75	3,05	2,55	2,15	4,00	1,88	2,50
16:00	2342	ENG6 S	BREDFORD P.A.	BAKSTON	3,35	3,35	2,05	1,85	3,15	1,73	2,20
16:00	2343	ENG6 S	BANBURI JUN.	TELFORD	1,85	3,45	3,90	1,70	2,75	1,72	2,05
16:00	2399	ŠKO 3	PITERHED	ALOA	6,25	4,10	1,47	1,65	2,70	1,78	2,15
16:00	2420	ŠKO 4	STENHAUS	FORFAR	2,15	3,35	3,10	1,70	2,75	1,60	1,92
16:00	2421	ŠKO 4	STIRLING	DAMBERTON	2,00	3,35	3,45	1,70	2,75	1,63	1,95
16:00	2422	ŠKO 4	ALBION	BONIRIG R.	2,10	3,35	3,20	1,70	2,75	1,63	1,92
16:00	2423	ŠKO 4	ANAN ATL.	STRANRIR	1,85	3,45	3,90	1,65	2,70	1,68	2,00
16:00	2659	SIR 1	KOLEREJN	LARN	3,15	3,00	2,30	2,35	4,60	2,00	2,85
16:00	2660	SIR 1	NEVRI SITI	KLIFTONVIL	7,75	5,30	1,30	1,45	2,10	1,80	2,00
16:00	2661	SIR 1	BALIMEN JUN.	GLENAVON	2,95	3,30	2,25	1,70	2,75	1,60	1,90
16:00	2662	SIR 1	KRUSADERS	KARIK	1,33	4,70	8,00	1,55	2,40	1,85	2,05
16:00	3154	NEM4BAV	PIPINŠRED	VILZING	2,55	3,60	2,35	1,65	2,65	1,55	1,85
16:00	12486	ENG 3	PITERBORO	DERBI	2,65	3,20	2,75	1,80	3,05	1,63	2,00
16:00	12487	ENG 3	PORTSMUT	PORT VEJL	1,98	3,40	3,90	2,05	3,80	1,92	2,55
16:00	12488	ENG 3	ŠRUZBERI	BRISTOL R.	2,00	3,40	3,90	1,95	3,45	1,85	2,40
16:00	12489	ENG 3	MILTON KINZ	MORKAMB	1,75	3,50	5,10	2,00	3,60	1,93	2,50
16:00	12490	ENG 3	FLITVUD	LINKOLN SITI	2,45	3,15	3,05	2,20	4,20	1,92	2,65
16:00	12492	ENG 3	ČARLTON	VIKOMB	2,45	3,30	2,95	1,95	3,45	1,77	2,25
16:00	12493	ENG 3	EKSITER	AKRINGTON	1,73	3,60	5,10	1,85	3,15	1,85	2,35
16:00	12573	ENG 4	GILINHEM	KARLAJL	3,25	3,05	2,40	2,50	5,00	2,10	2,90
16:00	12574	ENG 4	STIVENEJDŽ	SALFORD	1,85	3,45	4,50	1,95	3,45	1,90	2,45
16:00	12575	ENG 4	DONKASTER	NORTEMPTON	3,45	3,15	2,25	2,20	4,20	1,97	2,65
16:00	12576	ENG 4	SVINDON	STOKPORT	3,45	3,25	2,20	2,05	3,80	1,87	2,50
16:00	12577	ENG 4	BEROU	VIMBLDON	2,15	3,15	3,70	2,30	4,40	2,05	2,80
16:00	12578	ENG 4	KRU	BREDFORD	3,60	3,45	2,05	1,85	3,15	1,73	2,20
16:00	12579	ENG 4	GRIMZBI	VOLSOL	2,30	3,10	3,40	2,35	4,60	2,00	2,85
16:00	12581	ENG 4	HARTLPUL	LEJTON	4,90	3,40	1,80	2,20	4,20	2,05	2,70
16:00	12582	ENG 4	MENSFILD	SATON JUN.	2,10	3,40	3,50	1,90	3,30	1,75	2,30
16:00	12583	ENG 4	KOLČESTER	TRANMER	2,40	3,05	3,25	2,50	5,00	2,10	2,90
16:00	12584	ENG 4	KROULI	ROČDEJL	2,20	3,35	3,35	1,95	3,45	1,80	2,35
16:15	4057	ŠPA 2	SANTANDER	LEVANTE	3,60	3,15	2,20	2,50	5,00	2,10	2,90
16:15	4058	ŠPA 2	IBICA	BURGOS	2,30	3,05	3,45	2,70	5,40	2,20	3,00
17:00	2400	ŠKO 3	MONTROUZ	DANFERMLAJN	3,50	3,35	1,98	1,70	2,75	1,67	1,95
17:00	8905	ŠPA 31	SAN FERNANDO	TALAVERA	2,15	3,10	3,35	2,20	4,20	1,97	2,65
17:00	11110	ŠPA 32	SOSIJEDAD II	KALAHORA	1,55	3,60	6,00	2,05	3,80	2,10	2,60
17:30	1168	ITA 3B	RIMINI	REĐANA	3,80	3,20	1,95	2,35	4,60	2,15	2,85
17:30	1192	ITA 3C	TARANTO	AVELINO	3,10	2,95	2,35	2,50	5,00	2,10	2,90
17:30	1193	ITA 3C	POTENCA	JUVE STABIJA	2,40	3,05	2,90	2,15	4,00	1,88	2,55
18:00	6011	EP KVL	JERMENIJA	TURSKA	8,00	4,50	1,42	1,95	3,45	2,25	2,70
18:00	6020	EP KVL	BELORUSIJA	ŠVAJCARSKA n.t.	12,0	5,80	1,25	1,65	2,65	2,35	2,60
18:00	6021	EP KVL	IZRAEL	KOSOVO	1,95	3,40	4,10	2,05	3,80	1,92	2,55
18:30	4064	ŠPA 2	ALAVES	TENERIFE	1,90	3,25	4,60	2,80	5,40	2,50	3,00
19:00	6617	MEĐN PR	UAE	TADŽIKISTAN	1,33	5,00	10,0	1,65	2,70	2,00	2,25
19:00	11111	ŠPA 32	LOGRONJES SD	ELDENSE	2,95	2,95	2,45	2,35	4,60	2,00	2,85
19:00	11112	ŠPA 32	SABADELJ	BARSELONA II	2,25	3,05	3,20	2,35	4,60	2,00	2,85
19:00	11120	ŠPA 31	KORDOBA	RASING FEROL	2,25	3,00	3,25	2,50	5,00	2,10	2,90
19:00	11121	ŠPA 31	LINARES	ALHESIRAS	2,45	3,05	2,85	2,15	4,00	1,88	2,55
19:00	12382	CONCACAF	BERMUDA	GVAJANA	2,25	3,20	3,05	1,95	3,45	1,80	2,30
20:00	1292	KOL 1AP	ONCE KALDAS	DEP.PEREIRA	2,00	3,20	3,60	2,30	4,40	2,10	2,80
20:00	1353	URU 1AP	LIVERPUL M.	PENJAROL	3,30	3,15	2,15	2,15	4,00	1,92	2,60
20:30	12377	CONCACAF	TURKS&KAIKOS	DEVIČANSKA O.	2,15	3,35	3,10	1,65	2,70	1,58	1,87

FUDBAL

Čas	R.b.	Liga			KONAČAN ISHOD (KI) 1	X	2	UKUPNO GOLOVA (UG) 3+	4+	OBA TIMA DAJU GOL (TGG) GG	GG3+
				KOD ZA KUCANJE	1	0	2	3	4	517	574
20:45	6012	EP KVL	ŠPANIJA	NORVEŠKA	1,37	4,70	9,00	1,80	3,05	2,10	2,40
20:45	6013	EP KVL	HRVATSKA	VELS	1,60	3,70	6,25	2,05	3,80	2,00	2,55
20:45	6022	EP KVL	ANDORA	RUMUNIJA	15,0	6,50	1,20	1,75	2,85	2,75	3,10
20:45	6607	MEĐN PR	NEMAČKA	PERU	1,33	5,20	9,00	1,55	2,40	1,85	2,05
21:00	12378	CONCACAF	ST.MARTIN	BONAIRE	3,70	3,45	1,90	1,60	2,55	1,60	1,90
21:30	12339	USA MLS	PORTLAND	LA GALAKSI	2,35	3,40	3,00	1,75	2,90	1,60	1,95
22:00	12379	CONCACAF	MONTSERAT	HAITI	5,60	3,80	1,55	1,80	3,05	1,90	2,30
22:10	1293	KOL 1AP	PETROLERA	BUKARAMANGA	2,40	3,15	2,85	2,05	3,80	1,83	2,45
22:30	1354	URU 1AP	MONTEVIDEO V.	SERO M.	2,15	3,15	3,30	2,15	4,00	1,92	2,60
23:00	6608	MEĐN PR	MAROKO	BRAZIL	5,90	3,70	1,63	1,75	2,90	1,78	2,20
23:55	12380	CONCACAF	MARTINIK	KOSTARIKA	6,25	4,20	1,45	1,60	2,55	1,72	2,05
0:20	1294	KOL 1AP	ATL.NACIONAL	IND. MEDELIN	1,80	3,35	4,30	2,15	4,00	1,98	2,60
0:30	12340	USA MLS	VAŠINGTON	NJU ENGLAND	2,35	3,40	3,00	1,70	2,75	1,58	1,90
0:30	12341	USA MLS	ŠARLOT FC	NJUJORK	2,60	3,15	2,85	2,15	4,00	1,88	2,50
0:30	12342	USA MLS	KOLUMBUS	ATLANTA JUN.	2,50	3,35	2,80	1,75	2,90	1,60	1,95
0:30	12343	USA MLS	FILADELFIJA	ORLANDO SITI	1,75	3,60	4,90	1,70	2,75	1,72	2,10
0:30	12344	USA MLS	INTER MAJAMI	ČIKAGO	2,00	3,45	3,80	1,80	3,05	1,70	2,10
1:30	12351	USA MLS	MINESOTA	VANKUVER	2,20	3,40	3,30	1,75	2,90	1,63	2,00
1:30	12352	USA MLS	KANZAS SITI	SIJETL	2,40	3,35	2,95	1,80	3,05	1,63	2,00
1:30	12353	USA MLS	OSTIN	KOLORADO	1,65	3,70	5,70	1,60	2,55	1,67	2,00
1:30	12354	USA MLS	HJUSTON	NJUJORK SITI	2,60	3,30	2,75	1,80	3,05	1,63	2,00
1:30	12355	USA MLS	NEŠVIL	SINSINATI	2,00	3,40	3,90	2,00	3,60	1,88	2,50
1:55	12381	CONCACAF	KURASO	KANADA	7,00	4,10	1,43	1,80	3,05	2,00	2,35
3:30	1295	KOL 1AP	DEP.TOLIMA	ATL.HUILA	1,55	3,60	6,00	2,15	4,00	2,20	2,75
3:30	12356	USA MLS	SOLT LEJK	ST.LUIS SITI	1,95	3,45	4,00	1,70	2,75	1,68	2,00
4:30	12357	USA MLS	LOS ANĐELES	DALAS	1,63	3,80	5,70	1,65	2,70	1,70	2,05
4:30	12358	USA MLS	SAN HOZE	TORONTO	1,90	3,60	4,00	1,65	2,70	1,65	1,95
7:00	4838	JAP LKUP	HIROŠIMA	NAGOJA	2,25	3,05	3,20	2,35	4,60	2,00	2,85
7:00	4839	JAP LKUP	NIGATA	KAŠIMA	3,20	3,15	2,20	2,05	3,80	1,87	2,50
7:00	4840	JAP LKUP	JOKOHAMA FC	KOBE	3,45	3,35	2,00	1,90	3,30	1,80	2,30
7:00	4858	JAP 2	IVAKI	M.ZELVIA	2,70	2,95	2,70	2,05	3,80	1,83	2,40
7:00	4869	JAP 2	JAMAGUČI	FUĐIEDA	2,40	3,20	2,80	1,95	3,45	1,77	2,25

KOŠARKA

Čas	R.b.	Liga			KONAČAN ISHOD 1	X	2	HENDIKEP hen	henpp	UKUPNO POENA KRAJ / PP kraj	pp
				KOD ZA KUCANJE	1	0	2				
8:00	11860	NBLSW	NORT GOLD W	GC ROLERS W	1,17	20,0	5,50	-10,5	-5,5	152,5	75,5
8:00	11859	NBL I	MENLI	CC KRUSADERS	2,55	14,5	1,60	3,5	1,5	150,5	74,5
8:00	11861	NBLSW	BRIZBEJN K.W	NORTSAJD W	3,50	16,0	1,35	6,5	3,5	152,5	75,5
8:30	11862	NBLSW	SC RIP W	SANŠAJN W	1,15	20,0	6,00	-11,5	-6,5	147,5	73,5
9:00	11854	NBL I	ALBURI	HILS HORNETS	1,60	14,5	2,55	-3,5	-1,5	165,5	82,5
9:00	11855	NBLCW	CD LAJONS W	NORT ADELAIDE W	3,50	16,0	1,35	6,5	3,5	143,5	71,5
9:00	11856	NBLCW	SAUT.TAJGERS W	FORESTVIL W	2,15	14,5	1,80	1,5	0,5	145,5	72,5
9:00	11863	NBL I	SATERLEND	INER VEST	1,20	19,0	5,00	-9,5	-4,5	156,5	77,5
9:15	11864	NBL I	NJUKASL F.	KANBERA	1,45	15,0	3,05	-5,5	-2,5	155,5	77,5
9:30	11865	NBLSW	DARVIN W	SAUT.DISTRIKT W	3,05	15,0	1,45	5,5	2,5	155,5	77,5
10:00	11857	NBLSW	NORT GOLD	GC ROLERS	5,00	19,0	1,20	9,5	4,5	188,5	93,5
10:00	11866	NBL S	BRIZBEJN K.	NORTSAJD	2,70	14,5	1,55	4,5	2,5	180,5	89,5
10:45	11881	NBL C	CD LAJONS	NORT ADELAIDE	1,80	14,5	2,15	-1,5	-0,5	167,5	83,5
10:45	11880	NBL C	SAUT ADELAIDE	ISTERN M.				-17,5	-9,5	171,5	85,5
10:45	11882	NBL C	VEST ADELAIDE	VUDVIL	2,15	14,5	1,80	1,5	0,5	169,5	84,5
10:45	11879	NBL C	SAUT.TAJGERS	FORESTVIL	6,00	20,0	1,15	11,5	6,5	170,5	84,5
15:00	7194	CE1PF	NIMBURK	DJEČIN	1,15	20,0	6,00	-11,5	-6,5	166,5	82,5
15:30	11883	RO1PF	RAPID BUK.	ORADEA	3,05	15,0	1,45	5,5	2,5	157,5	78,5
17:30	7140	ŠVA 1	MASANJO	LIONS Ž.	1,05	27,0	10,0	-14,5	-8,5	158,5	78,5
17:30	11885	RO1PF	VOLUNTARI	SIBIU	1,45	15,0	3,05	-5,5	-2,5	158,5	78,5
17:30	7141	ŠVA 1	CENTRAL	NION	7,50	23,0	1,10	12,5	7,5	151,5	75,5
17:30	7199	CE1PT	USK PRAG	SLAVIJA PRAG	1,15	20,0	6,00	-11,5	-6,5	162,5	80,5
17:30	7103	POL 1	SLASK	BIĐOŠ	1,10	23,0	7,50	-12,5	-7,5	172,5	85,5
18:00	7130	ŠPA1W	VALENSIJA W	GRAN KANARIJA W				-17,5	-9,5	141,5	70,5
18:15	7131	ŠPA1W	BEMBIBRE W	LEGANES W	1,20	19,0	5,00	-9,5	-4,5	136,5	67,5
18:30	7132	ŠPA1W	ARASKI W	KLARINOS W	1,07	25,0	8,50	-13,5	-7,5	138,5	68,5
18:30	7133	ŠPA1W	GERNIKA W	KADI LA SEU W	1,70	14,5	2,30	-2,5	-1,5	126,5	62,5
18:45	11886	RO1PF	PITESTI	KONSTANCA	1,25	17,0	4,40	-8,5	-4,5	157,5	78,5
19:00	7101	ABA	BORAC	MZT SKOPLJE	1,60	14,5	2,55	-3,5	-1,5	170,5	84,5
20:00	7124	FRA1W	LA ROČE W	TULUZ W	1,25	17,0	4,40	-8,5	-4,5	143,5	71,5
20:00	7125	FRA1W	ANŽER W	TARBES W	1,60	14,5	2,55	-3,5	-1,5	141,5	70,5
20:00	7126	FRA1W	SAINT AMAND W	LION W	6,00	20,0	1,15	11,5	6,5	144,5	71,5
21:00	7102	ABA	STUDENTSKI CENT/	BUDUĆNOST	3,90	16,0	1,30	7,5	3,5	169,5	84,5
22:00	7209	BRA 1	KAKSIAS	FRANKA	5,50	20,0	1,17	10,5	5,5	158,5	78,5

HOKEJ

Čas	R.b.	Liga			KONAČAN ISHOD 1	X	2	PRVA TREĆINA / KRAJ 1-1	2-2	UKUPNO GOLOVA 0-5	6+
			KOD ZA KUCANJE		1	0	2	539	547	551	49
18:00	11792	AHL	AJOVA	GRAND RAPIDS	2,30	4,10	2,45	4,00	4,10	2,15	1,62
20:00	8108	VEL B	DANDI	GILFORD	4,30	4,80	1,55	7,50	2,25	2,55	1,45
20:00	8109	VEL B	KARDIF	FAJF	1,30	6,00	6,50	1,90	12,0	2,10	1,65
20:00	8110	VEL B	GLAZGOV	NOTINGEM	2,55	4,40	2,15	4,30	3,80	1,95	1,75

RUKOMET

Čas	R.b.	Liga			KONAČAN ISHOD 1	X	2	HENDIKEP hen	henpp	UKUPNO GOLOVA KRAJ / PP kraj	pp
			KOD ZA KUCANJE		1	0	2				
15:00	7513	DAN 1	MORS	SKJERN	3,40	8,50	1,45	2,5	1,5	55,5	27,5
16:00	7514	DAN 1	SONDERJIL	KIF KOLDING	1,85	8,00	2,30	-0,5	-0,5	55,5	27,5
16:10	7515	DAN 1	OLBORG	HOLSTEBRO	1,22	11,0	5,20	-4,5	-2,5	60,5	29,5
17:30	7512	ŠPA 1	GVADALAHARA	BIDASOA IRUN	7,75	13,0	1,12	5,5	2,5	59,5	29,5
17:30	7518	NEM 1	GVD MINDEN	GEPINGEN	4,00	8,50	1,35	2,5	1,5	55,5	27,5
18:00	7516	DAN 1	GOG	SKANDERBORG ORI	1,20	11,0	5,60	-4,5	-2,5	62,5	30,5
19:00	7509	ŠPA 1	HELVETIJA	HUESKA	1,45	8,50	3,40	-2,5	-1,5	61,5	30,5
20:00	7526	FRA 1	ST.RAFAEL	ŠAMBERI	2,30	8,00	1,85	0,5	0,5	58,5	28,5
20:30	7517	ŠPA 1	LA ROJA	PUENTE HENIL	1,35	8,50	4,00	-2,5	-1,5	62,5	30,5

RAGBI

Čas	R.b.	Liga			KONAČAN ISHOD 1	X	2	HENDIKEP hen	henpp	UKUPNO POENA KRAJ / PP kraj	pp
			KOD ZA KUCANJE		1	0	2				
9:35	11876	SUPER	REBELS	REDS	2,90	20,0	1,45	5,5	2,5	56,5	27,5

NEDELJA, 26.3.2023

FUDBAL

Čas	R.b.	Liga			KONAČAN ISHOD (KI) 1	X	2	UKUPNO GOLOVA (UG) 3+	4+	OBA TIMA DAJU GOL (TGG) GG	GG3+
			KOD ZA KUCANJE		1	0	2	3	4	517	574
8:00	4832	JAP LKUP	SANGAN	JOKOHAMA	3,20	3,35	2,10	1,80	3,05	1,70	2,10
8:00	4833	JAP LKUP	KAVASAKI F.	BELMARE	1,95	3,35	3,60	1,85	3,15	1,78	2,25
8:00	4834	JAP LKUP	URAVA	ŠIMICU	1,80	3,40	4,20	1,90	3,30	1,88	2,40
8:00	4836	JAP LKUP	TOKIO	KJOTO	1,80	3,35	4,30	2,15	4,00	1,98	2,60
8:00	4837	JAP LKUP	GAMBA	CEREZO OSAKA	2,75	3,15	2,45	2,00	3,60	1,78	2,35
8:00	4851	JAP LKUP	FUKUOKA	KAŠIVA	2,45	2,80	3,10	2,70	5,40	2,20	3,00
8:00	4870	JAP 2	MITO HOLIHOK	KOFU	2,65	3,15	2,55	1,95	3,45	1,77	2,25
12:00	11113	ŠPA 32	ATL.BALEARI	BILBAO II	2,00	3,10	3,80	2,50	5,00	2,20	2,90
12:00	11114	ŠPA 32	OSASUNA II	ALKOJANO	1,90	3,20	4,00	2,50	5,00	2,20	2,90
12:00	11115	ŠPA 32	NUMANSIJA	MURSIJA	2,70	2,80	2,80	2,70	5,40	2,20	3,00
12:00	11116	ŠPA 31	MERIDA D.	FUENLABRADA	2,25	3,00	3,25	2,50	5,00	2,10	2,90
12:00	11122	ŠPA 31	REAL L.	REAL M.II	2,90	3,00	2,45	2,30	4,40	1,97	2,80
12:00	11123	ŠPA 32	INTERSITI	AMOREBETA	2,45	2,95	2,95	2,35	4,60	2,00	2,85
12:00	11124	ŠPA 31	BADAJOZ	UNIONISTAS	2,35	3,00	3,05	2,35	4,60	2,00	2,85
12:00	11125	ŠPA 31	ALKORKON	SEUTA	1,65	3,45	5,20	2,20	4,20	2,10	2,75
12:30	5333	TUR 2	BODRUM	ERZURUM	1,83	3,40	4,10	1,90	3,30	1,88	2,40
13:00	3116	NEM 3	MINHEN 1860	DORTMUND II	1,75	3,50	4,40	1,70	2,75	1,72	2,10
14:00	3117	NEM 3	CVIKAU	INGOLŠTAT	2,75	3,25	2,40	1,80	3,05	1,63	2,00
14:00	3195	NEM4SEV	HAVELSE	ST.PAULI II	1,95	3,35	3,60	1,70	2,75	1,68	2,00
14:00	4065	ŠPA 2	EIBAR	ANDORA FC	1,93	3,30	4,30	2,50	5,00	2,20	2,90
14:00	12494	ENG 3	FOREST GRIN	ŠEFILD V.	7,25	4,20	1,48	1,85	3,15	2,05	2,45
14:30	1141	ITA 3A	MANTOVA	JUVENTUS M23	2,45	3,00	2,90	2,30	4,40	1,97	2,80
14:30	1147	ITA 3A	PROPATRIA	ALBINOLEFE	2,10	3,10	3,45	2,30	4,40	2,05	2,80
14:30	1149	ITA 3A	LEKO	TRIESTINA	2,20	3,05	3,30	2,30	4,40	2,05	2,80
14:30	1163	ITA 3B	ALESANDRIA	FIORENCUOLA	2,30	2,95	3,20	2,50	5,00	2,10	2,90
14:30	1164	ITA 3B	ČEZENA	OLBIA	1,42	4,00	7,50	2,15	4,00	2,35	2,80
14:30	1165	ITA 3B	KARAREZE	SIJENA	2,10	3,05	3,50	2,35	4,60	2,05	2,85
14:30	1166	ITA 3B	SASARI	ANKONA MATELIKA	3,40	3,05	2,15	2,50	5,00	2,10	2,90
14:30	1167	ITA 3B	SAN DONATO	GUBIO	3,20	3,05	2,25	2,35	4,60	2,00	2,85
14:30	1169	ITA 3B	LUKEZE	FERMANA	2,20	3,00	3,35	2,70	5,40	2,20	3,00
14:30	1170	ITA 3B	VIS PEZARO	VIRTUS E.	5,20	3,45	1,65	2,20	4,20	2,10	2,75
14:30	1180	ITA 3B	RECANATEZE	MONTEVARKI	2,20	3,05	3,30	2,35	4,60	2,05	2,85
14:30	1191	ITA 3B	PONTEDERA	IMOLESE	1,75	3,30	4,70	2,35	4,60	2,20	2,85
14:30	1200	ITA 3C	KATANCARO	PESKARA	1,50	3,80	6,25	2,00	3,60	2,10	2,55
14:30	1633	HOL 2	DORDREHT	HELMOND	2,65	3,25	2,50	1,85	3,15	1,68	2,10
14:30	1634	HOL 2	TELSTAR	OS BV	1,75	3,50	4,40	1,80	3,05	1,82	2,25
14:30	1635	HOL 2	HERAKLES	DEN BOŠ	1,18	6,75	11,0	1,35	1,90	1,85	1,97
14:30	1636	HOL 2	VILEM DRUGI	MVV	1,30	5,30	7,75	1,45	2,10	1,80	2,00
15:00	1355	URU 1AP	CA FENIKS	BOSTON RIVER	2,65	3,00	2,65	2,15	4,00	1,88	2,50
15:00	3196	NEM4SEV	BREMER	HILDEŠEM	3,45	3,35	2,00	1,65	2,70	1,60	1,90
15:00	6024	EP KVL	KAZAHSTAN	DANSKA	11,0	5,80	1,27	1,60	2,50	2,00	2,30
16:00	11117	ŠPA 31	MAHADAHONDA	PONTEVEDRA	2,10	3,05	3,50	2,35	4,60	2,05	2,85
16:00	11118	ŠPA 32	LA NUSIJA	UD LOGRONJES	2,50	2,80	3,05	2,70	5,40	2,20	3,00

FUDBAL

Čas	R.b.	Liga			KONAČAN ISHOD (KI) 1	X	2	UKUPNO GOLOVA (UG) 3+	4+	OBA TIMA DAJU GOL (TGG) GG	GG3+
			KOD ZA KUCANJE		1	0	2	3	4	517	574
16:15	4059	ŠPA 2	SARAGOSA	ALBASETE	2,10	3,15	3,90	2,50	5,00	2,10	2,90
16:15	4060	ŠPA 2	PONFERADINA	MIRANDES	2,10	3,15	3,90	2,35	4,60	2,05	2,85
17:15	2481	ŠKOČEKUP	REJT	HAMILTON	2,25	3,35	3,25	1,85	3,15	1,70	2,10
17:30	1142	ITA 3A	SANĐULIANO	PRO VERČELI	2,30	3,05	3,10	2,20	4,20	1,95	2,65
17:30	1146	ITA 3A	VIČENCA	ARCINJANO	1,80	3,35	4,30	2,05	3,80	1,95	2,55
17:30	1148	ITA 3A	VIRTUS V.	PERGOLETESE	2,20	3,05	3,30	2,50	5,00	2,10	2,90
17:30	1157	ITA 3A	PJAĆENCA	NOVARA	2,85	3,05	2,45	2,20	4,20	1,92	2,65
17:30	1195	ITA 3C	VIRTUS F.	MONOPOLI	2,60	3,00	2,70	2,20	4,20	1,92	2,65
18:00	5334	TUR 2	EJUP	RIZE	1,78	3,45	4,20	1,90	3,30	1,90	2,40
18:00	6025	EP KVL	LIHTENŠTAJN	ISLAND	23,0	8,00	1,13	1,65	2,65	2,95	3,20
18:00	6034	EP KVL	ENGLESKA	UKRAJINA	1,33	5,00	10,0	1,70	2,75	2,05	2,35
18:00	11119	ŠPA 31	SAN SEBASTIJEN	LEONESA	3,20	2,95	2,30	2,50	5,00	2,10	2,90
18:00	11126	ŠPA 32	KASTELJON	HIMNASTIK	1,70	3,35	5,00	2,35	4,60	2,20	2,85
18:00	11128	ŠPA 32	KORNELJA	REAL UN.	2,40	2,85	3,15	2,70	5,40	2,20	3,00
18:30	4061	ŠPA 2	VILJAREAL II	UESKA	2,45	3,05	3,15	2,35	4,60	2,00	2,85
18:30	4066	ŠPA 2	GRANADA	OVIJEDO	1,73	3,35	5,70	2,75	5,40	2,50	3,00
19:00	11127	ŠPA 31	LA KORUNJA	SELTA II	1,63	3,60	5,10	2,00	3,60	1,97	2,50
20:45	6026	EP KVL	SLOVAČKA	BIH	2,45	3,15	3,05	2,20	4,20	1,92	2,65
20:45	6035	EP KVL	MALTA	ITALIJA	20,0	9,00	1,12	1,45	2,10	2,35	2,55
20:45	6036	EP KVL	S.IRSKA	FINSKA	2,65	3,05	2,90	2,20	4,20	1,92	2,65
20:45	6037	EP KVL	LUKSEMBURG	PORTUGALIJA	20,0	9,00	1,12	1,50	2,20	2,60	2,80
21:00	4067	ŠPA 2	LAS PALMAS	HIHON	1,75	3,40	5,30	2,50	5,00	2,25	2,95
22:15	1296	KOL 1AP	U.MAGDALENA	CPD JUNIOR	2,95	2,80	2,55	2,70	5,40	2,20	3,00
23:00	1356	URU 1AP	NASIONAL M.	RIVER M.	1,65	3,60	4,90	1,95	3,45	1,95	2,50
0:30	1297	KOL 1AP	DEP. KALI	AM.KALI	2,80	2,85	2,65	2,50	5,00	2,10	2,90
1:30	1357	URU 1AP	LA LUZ	RASING M.	2,65	3,00	2,65	2,05	3,80	1,83	2,40
2:45	1300	KOL 1AP	CD SANTA FE	MILONARIOS	2,75	2,80	2,75	2,50	5,00	2,10	2,90

KOŠARKA

Čas	R.b.	Liga			KONAČAN ISHOD 1	X	2	HENDIKEP hen	henpp	UKUPNO POENA KRAJ / PP kraj	pp
			KOD ZA KUCANJE		1	0	2				
12:00	7134	ŠPA1W	JAIRIS W	ENSINO W	1,55	14,5	2,70	-4,5	-2,5	138,5	68,5
12:00	7105	ABA	MEGA MIS	SPLIT	1,45	15,0	3,05	-5,5	-2,5	172,5	85,5
12:15	7135	ŠPA1W	SARAGOSA W	BARSELONA W	1,20	19,0	5,00	-9,5	-4,5	130,5	64,5
12:30	7136	ŠPA1W	ESTUDIJANTES W	AVENIDA W	5,00	19,0	1,20	9,5	4,5	130,5	64,5
15:15	7127	FRA1W	BURŽ W	LAND W	1,20	19,0	5,00	-9,5	-4,5	139,5	69,5
15:30	7104	POL 1	ŠĆEĆIN	TORUN	1,10	23,0	7,50	-12,5	-7,5	170,5	84,5
16:00	7143	ŠVA 1	LUGANO	NOJČATEL	1,70	14,5	2,30	-2,5	-1,5	161,5	80,5
16:00	7144	ŠVA 1	BONKORT	FRIBURG				27,5	14,5	151,5	75,5
16:00	7142	ŠVA 1	BAZEL	MONTEJ	5,00	19,0	1,20	9,5	4,5	154,5	76,5
17:00	7106	ABA	MORNAR BAR	CRVENA ZVEZDA	8,50	25,0	1,07	13,5	7,5	170,5	84,5
17:30	7107	POL 1	TREFL SOPOT	STELMET ZG	1,45	15,0	3,05	-5,5	-2,5	172,5	85,5
17:30	7128	FRA1W	KAROLO W	VILJENEUVE W	3,90	16,0	1,30	7,5	3,5	144,5	71,5
18:00	7191	ITA1W	KREMA W	VALDARNO W	1,17	20,0	5,50	-10,5	-5,5	139,5	69,5
18:00	7137	ŠPA1W	ĐIRONA W	GIPUSKOA W	1,15	20,0	6,00	-11,5	-6,5	142,5	70,5
18:00	7192	ITA1W	SAN MARTINO W	KAMPOBASO W	1,70	14,5	2,30	-2,5	-1,5	131,5	65,5
18:00	7139	ŠPA 2	ESTUDIJANTES	ALIKANTE	1,25	17,0	4,40	-8,5	-4,5	148,5	73,5
18:00	7198	CE1PF	SLUNETA USTI	PARDUBICE	1,45	15,0	3,05	-5,5	-2,5	163,5	81,5
19:00	7108	ABA	PARTIZAN MOZZAR	CEDEVITA OLIMPIJA	1,10	23,0	7,50	-12,5	-7,5	172,5	85,5
1:00	7123	ARG 1	GIMNASIA	BOKA JUN	1,45	15,0	3,05	-5,5	-2,5	160,5	79,5

PONEDELJAK, 27.3.2023

FUDBAL

Čas	R.b.	Liga			KONAČAN ISHOD (KI) 1	X	2	UKUPNO GOLOVA (UG) 3+	4+	OBA TIMA DAJU GOL (TGG) GG	GG3+
			KOD ZA KUCANJE		1	0	2	3	4	517	574
18:30	5150	FRA 3	MARTIG	LE MAN	2,30	3,10	3,05	2,15	4,00	1,92	2,60
19:00	3118	NEM 3	FRAJBURG II	SARBRIKEN	2,30	3,30	2,85	1,80	3,05	1,63	2,00
19:00	3229	NEM4SI	BERLINER AK	HEMI LAJPCIG	2,45	3,30	2,65	1,70	2,75	1,58	1,90
20:30	1143	ITA 3A	PORDENONE	PRO SESTO	1,58	3,50	5,90	2,15	4,00	2,20	2,75
20:45	6027	EP KVL	MAĐARSKA	BUGARSKA	1,70	3,45	5,70	2,35	4,60	2,20	2,85
20:45	6028	EP KVL	CRNA GORA	SRBIJA	4,30	3,40	1,90	2,20	4,20	2,00	2,65
20:45	6029	EP KVL	R.IRSKA	FRANCUSKA	6,50	3,80	1,58	2,05	3,80	2,10	2,60
20:45	6030	EP KVL	ŠVEDSKA	AZERBEJDŽAN	1,15	7,75	19,0	1,60	2,50	2,70	2,95
20:45	6031	EP KVL	MOLDAVIJA	ČEŠKA	11,0	5,20	1,30	1,90	3,25	2,65	2,90
20:45	6032	EP KVL	POLJSKA	ALBANIJA	1,48	4,00	8,00	2,20	4,20	2,40	2,95
20:45	6033	EP KVL	AUSTRIJA	ESTONIJA	1,23	6,50	12,0	1,60	2,50	2,30	2,55
21:00	4062	ŠPA 2	MALAGA	LEGANES	3,15	2,90	2,55	2,70	5,40	2,20	3,00
23:55	1358	URU 1AP	MONTEVIDEO SITI	SERO LARGO	2,15	3,15	3,30	2,15	4,00	1,92	2,60
2:30	6618	MEĐN PR	ČILE	PARAGVAJ	2,20	3,15	3,60	2,30	4,40	2,05	2,80
3:05	1274	KOL 1AP	JAGUARES K.	DEP.PASTO	2,35	2,95	3,10	2,50	5,00	2,10	2,90

KVALIFIKACIJE ZA EP

Dan	Čas	R.b.	po grupama		45'	90'	KONAČAN ISHOD (KI)			DUPLA ŠANSA (DS)			PRVO POLUVREME (1PP)			DUPLA SANSA PRVO POL. (DS1PP)			DRUGO POLUVREME (2DP)			PRVI DAJE GOL (PDG)			PRVI DAJE GOL PP(PDGPP)		
							1	X	2	1X	12	X2	1	X	2	1X	12	X2	1	X	2	1	X	2	1	X	2
			KOD ZA KUCANJE				1	0	2	10	11	12	19	20	21	954	955	956	79	80	81	831	830	832	585	586	587
pet	18:00	6008	BUGARSKA	CRNA GORA			2,60	3,05	2,95	1,40	1,38	1,50	3,35	1,95	3,45	1,23	1,70	1,25	3,15	2,05	3,45	2,10	6,50	2,10	2,80	2,55	2,80
pet	20:45	6016	FRANCUSKA	HOLANDIJA			1,90	3,45	4,20	1,23	1,31	1,89	2,75	2,10	3,80	1,19	1,60	1,35	2,30	2,30	4,40	1,65	8,00	2,75	2,20	2,85	3,30
pet	20:45	6017	GIBRALTAR	GRČKA			30,0	12,0	1,07	8,50	1,03		15,0	3,60	1,30	2,90	1,20		15,0	3,60	1,32	6,75	18,0	1,10	10,5	4,30	1,28
pet	20:45	6015	ČEŠKA	POLJSKA			2,50	3,15	3,00	1,39	1,36	1,54	3,25	2,00	3,40	1,24	1,66	1,26	3,05	2,05	3,50	2,05	7,00	2,10	2,75	2,70	2,75
pet	20:45	6018	MOLDAVIJA	FARSKA O.			2,50	3,00	3,15	1,36	1,39	1,54	3,30	1,95	3,50	1,23	1,70	1,25	3,15	1,98	3,60	2,10	6,25	2,20	2,90	2,40	2,90
pet	20:45	6019	AUSTRIJA	AZERBEJDŽAN			1,25	5,80	12,0	1,03	1,13	3,90	1,57	2,65	9,00		1,34	2,05	1,50	2,95	9,50	1,25	11,0	4,70	1,47	3,35	8,00
pet	20:45	6014	ŠVEDSKA	BELGIJA			3,35	3,25	2,25	1,65	1,35	1,33	3,50	2,00	3,10	1,27	1,64	1,22	3,70	2,15	2,75	2,20	8,00	1,90	2,75	2,85	2,55
pet	20:45	6009	SRBIJA	LITVANIJA			1,10	10,0	23,0		1,05	6,90	1,32	3,60	15,0		1,21	2,90	1,35	3,45	14,0	1,10	18,0	6,75	1,32	4,30	9,00
sub	15:00	6010	ŠKOTSKA	KIPAR			1,28	5,50	11,0	1,04	1,15	3,65	1,62	2,60	9,00		1,37	2,02	1,53	2,90	9,50	1,25	10,5	4,80	1,53	3,20	7,00
sub	18:00	6011	JERMENIJA	TURSKA			8,00	4,50	1,42	2,85	1,21	1,08	7,75	2,40	1,82	1,83	1,47	1,04	7,00	2,65	1,75	4,50	8,50	1,32	6,00	2,85	1,70
sub	18:00	6020	BELORUSIJA	ŠVAJCARSKA n.t.			12,0	5,80	1,25	3,90	1,13	1,03	8,50	2,80	1,55	2,11	1,31		9,50	3,05	1,50	4,50	12,0	1,25	8,00	3,40	1,45
sub	18:00	6021	IZRAEL	KOSOVO			1,95	3,40	4,10	1,24	1,32	1,86	2,80	2,10	3,80	1,20	1,61	1,35	2,40	2,25	4,20	1,67	7,50	2,75	2,30	2,80	3,15
sub	20:45	6012	ŠPANIJA	NORVEŠKA			1,37	4,70	9,00	1,06	1,19	3,05	1,73	2,50	8,00	1,02	1,42	1,90	1,65	2,85	7,00	1,28	10,0	4,60	1,65	3,10	6,00
sub	20:45	6013	HRVATSKA	VELS			1,60	3,70	6,25	1,12	1,27	2,32	2,30	2,10	5,10	1,10	1,59	1,49	1,98	2,50	5,20	1,45	7,50	3,60	1,90	2,80	4,40
sub	20:45	6022	ANDORA	RUMUNIJA			15,0	6,50	1,20	4,50	1,11	1,01	10,0	2,80	1,50	2,19	1,30		11,0	3,00	1,47	5,30	10,5	1,22	8,50	3,20	1,48
ned	15:00	6024	KAZAHSTAN	DANSKA			11,0	5,80	1,27	3,80	1,14	1,04	9,00	2,70	1,57	2,08	1,34		9,00	2,95	1,52	4,40	13,0	1,25	7,00	3,60	1,45
ned	18:00	6034	ENGLESKA	UKRAJINA			1,33	5,00	10,0	1,05	1,17	3,30	1,70	2,55	8,00	1,02	1,40	1,93	1,62	2,85	9,00	1,27	11,0	4,40	1,57	3,35	5,90
ned	18:00	6025	LIHTENŠTAJN	ISLAND			23,0	8,00	1,13	5,90	1,08		12,0	3,30	1,38	2,55	1,24		13,0	3,15	1,40	6,25	12,0	1,15	10,0	3,40	1,40
ned	20:45	6035	MALTA	ITALIJA			20,0	9,00	1,12	6,20	1,06		14,0	3,50	1,33	2,80	1,21		13,0	3,25	1,38	6,25	16,0	1,12	9,00	4,00	1,35
ned	20:45	6036	S.IRSKA	FINSKA			2,65	3,05	2,90	1,42	1,38	1,49	3,35	1,95	3,40	1,23	1,69	1,24	3,15	2,05	3,40	2,10	6,75	2,10	2,75	2,65	2,75
ned	20:45	6037	LUKSEMBURG	PORTUGALIJA			20,0	9,00	1,12	6,20	1,06		11,0	3,50	1,37	2,65	1,22		13,0	3,15	1,40	6,25	15,0	1,12	9,50	3,80	1,35
ned	20:45	6026	SLOVAČKA	BIH			2,45	3,15	3,05	1,38	1,36	1,55	3,25	2,00	3,40	1,24	1,66	1,26	3,00	2,05	3,50	2,10	6,75	2,15	2,75	2,65	2,75
pon	20:45	6029	R.IRSKA	FRANCUSKA			6,50	3,80	1,58	2,40	1,27	1,12	5,80	2,10	2,25	1,54	1,62	1,09	5,40	2,50	1,95	3,70	7,50	1,42	4,40	2,80	1,90
pon	20:45	6031	MOLDAVIJA	ČEŠKA			11,0	5,20	1,30	3,50	1,16	1,04	9,50	2,50	1,68	1,98	1,43		10,0	2,80	1,60	5,00	9,00	1,27	7,00	2,95	1,60
pon	20:45	6032	POLJSKA	ALBANIJA			1,48	4,00	8,00	1,08	1,25	2,65	2,00	2,15	7,00	1,04	1,56	1,64	1,87	2,55	6,25	1,37	6,75	4,40	1,85	2,65	5,30
pon	20:45	6033	AUSTRIJA	ESTONIJA			1,23	6,50	12,0	1,03	1,12	4,20	1,53	2,85	10,0		1,33	2,22	1,50	3,05	10,5	1,22	13,0	4,80	1,45	3,60	7,00
pon	20:45	6030	ŠVEDSKA	AZERBEJDŽAN			1,15	7,75	19,0		1,08	5,50	1,40	3,20	12,0		1,25	2,50	1,42	3,15	13,0	1,17	13,0	5,80	1,38	3,60	9,50
pon	20:45	6027	MAĐARSKA	BUGARSKA			1,70	3,45	5,70	1,14	1,31	2,15	2,45	2,10	4,60	1,13	1,60	1,44	2,10	2,40	5,10	1,53	6,50	3,40	2,05	2,55	4,40
pon	20:45	6028	CRNA GORA	SRBIJA			4,30	3,40	1,90	1,90	1,32	1,22	4,00	2,05	2,80	1,36	1,65	1,18	4,40	2,30	2,30	2,90	6,75	1,65	3,40	2,65	2,30

KVALIFIKACIJE ZA EP

Dan	Čas	R.b.			POLUVREME KRAJ (PK)																	MOZZART ŠANSA (ŠNS)				
					1-1	1-X	1-2	X-1	X-X	X-2	2-1	2-X	2-2	1X-1X	1X-12	1X-X2	12-1X	12-12	12-X2	X2-1X	X2-12	X2-X2	ki1V pp1	ki2V pp2	ki1V 3+	ggIV ggII	2+IV 2+II
			KOD ZA KUCANJE		7	22	23	8	24	25	26	27	9	1327	1328	1329	1330	1331	1332	1333	1334	1335	607	609	610	1363	1364
pet	18:00	6008	BUGARSKA	CRNA GORA	4,40	15,0	40,0	5,80	4,30	6,50	35,0	15,0	5,00	1,51	1,85	2,35	3,00	2,14	3,30	2,25	1,95	1,60	2,20	2,40	1,63	2,80	1,80
pet	20:45	6016	FRANCUSKA	HOLANDIJA	3,05	15,0	45,0	4,60	5,20	10,5	28,0	16,0	6,75	1,34	1,57	3,00	2,15	1,99	4,00	2,15	2,15	2,06	1,68	3,00	1,38	2,55	1,60
pet	20:45	6017	GIBRALTAR	GRČKA	50,0	45,0	28,0	70,0	11,0	4,70	70,0	45,0	1,28	9,90	3,40	2,75	11,0	1,28	1,22	9,50	1,05		11,0	1,02	1,01	3,30	1,20
pet	20:45	6015	ČEŠKA	POLJSKA	4,20	15,0	38,0	5,60	4,80	6,50	33,0	15,0	5,10	1,51	1,82	2,40	2,85	2,07	3,25	2,25	1,95	1,65	2,10	2,40	1,53	2,60	1,67
pet	20:45	6018	MOLDAVIJA	FARSKA O.	4,20	15,0	40,0	5,60	4,10	6,75	38,0	15,0	5,50	1,49	1,82	2,30	2,95	2,16	3,40	2,15	1,97	1,62	2,15	2,45	1,65	2,90	1,85
pet	20:45	6019	AUSTRIJA	AZERBEJDŽAN	1,73	23,0	70,0	3,90	7,25	25,0	28,0	27,0	22,0	1,09	1,22	5,40	1,60	1,65	7,50	2,25	2,80	4,70	1,15	6,25	1,15	2,95	1,40
pet	20:45	6014	ŠVEDSKA	BELGIJA	5,50	15,0	30,0	7,75	5,10	5,30	38,0	14,0	3,60	1,76	2,00	2,25	3,40	2,07	2,55	2,55	1,72	1,44	2,60	1,95	1,45	2,45	1,60
pet	20:45	6009	SRBIJA	LITVANIJA	1,33	35,0	70,0	4,90	10,5	55,0	25,0	37,0	37,0	1,02	1,10	8,50	1,25	1,32	9,50	2,70	3,30	7,70	1,05	9,50	1,02	2,95	1,20
sub	15:00	6010	ŠKOTSKA	KIPAR	1,80	23,0	70,0	3,90	6,75	22,0	25,0	25,0	20,0	1,09	1,25	5,00	1,65	1,65	7,25	2,20	2,75	4,00	1,20	6,00	1,15	2,95	1,42
sub	18:00	6011	JERMENIJA	TURSKA	15,0	22,0	28,0	16,0	5,90	3,90	70,0	19,0	2,10	3,40	2,55	2,10	6,00	1,80	1,82	3,90	1,35	1,13	5,10	1,27	1,25	2,90	1,55
sub	18:00	6020	BELORUSIJA	ŠVAJCARSKA n.t.	22,0	25,0	23,0	25,0	7,25	3,90	70,0	23,0	1,72	4,70	2,85	2,25	7,25	1,62	1,57	5,40	1,22	1,09	6,25	1,15	1,15	2,85	1,37
sub	18:00	6021	IZRAEL	KOSOVO	3,10	15,0	45,0	4,70	5,00	10,5	28,0	16,0	6,50	1,34	1,60	2,85	2,25	2,00	4,00	2,10	2,15	1,99	1,73	3,00	1,40	2,60	1,62
sub	20:45	6012	ŠPANIJA	NORVEŠKA	1,98	20,0	70,0	3,90	6,50	18,0	25,0	22,0	16,0	1,12	1,30	4,30	1,77	1,74	6,50	2,15	2,65	3,70	1,23	5,40	1,20	2,70	1,45
sub	20:45	6013	HRVATSKA	VELS	2,50	17,0	65,0	4,00	5,40	14,0	28,0	18,0	10,5	1,21	1,42	3,40	1,92	1,96	5,60	2,05	2,40	2,80	1,38	3,90	1,33	2,85	1,62
sub	20:45	6022	ANDORA	RUMUNIJA	25,0	30,0	30,0	30,0	7,25	3,70	70,0	27,0	1,67	5,30	2,90	2,25	8,50	1,60	1,55	5,90	1,18	1,05	7,75	1,12	1,10	3,40	1,42
ned	15:00	6024	KAZAHSTAN	DANSKA	19,0	25,0	23,0	23,0	7,25	3,90	70,0	22,0	1,75	4,40	2,80	2,20	7,00	1,62	1,60	5,40	1,22	1,09	6,00	1,17	1,15	2,75	1,32
ned	18:00	6034	ENGLESKA	UKRAJINA	1,87	20,0	70,0	3,90	6,75	20,0	25,0	23,0	18,0	1,11	1,27	4,60	1,70	1,69	6,75	2,20	2,70	3,80	1,22	5,60	1,15	2,60	1,40
ned	18:00	6025	LIHTENŠTAJN	ISLAND	37,0	40,0	32,0	55,0	9,50	3,80	70,0	35,0	1,52	6,80	3,10	2,50	10,0	1,51	1,45	7,00	1,13	1,02	9,50	1,07	1,06	3,40	1,37
ned	20:45	6035	MALTA	ITALIJA	33,0	35,0	27,0	45,0	9,50	4,60	70,0	32,0	1,38	6,80	3,20	2,55	9,00	1,37	1,32	7,75	1,10	1,02	9,50	1,07	1,03	2,90	1,25
ned	20:45	6036	S.IRSKA	FINSKA	4,50	15,0	35,0	5,90	4,60	6,25	33,0	15,0	5,00	1,53	1,87	2,40	3,00	2,14	3,25	2,30	1,95	1,60	2,20	2,35	1,57	2,65	1,70
ned	20:45	6037	LUKSEMBURG	PORTUGALIJA	33,0	35,0	27,0	45,0	9,50	4,30	70,0	32,0	1,40	6,80	3,20	2,55	9,50	1,39	1,35	7,50	1,10	1,02	9,50	1,07	1,04	3,00	1,27
ned	20:45	6026	SLOVAČKA	BIH	4,10	15,0	38,0	5,60	4,60	6,50	33,0	15,0	5,30	1,49	1,80	2,45	2,80	2,11	3,30	2,25	1,95	1,69	2,05	2,45	1,55	2,65	1,70
pon	20:45	6029	R.IRSKA	FRANCUSKA	11,0	19,0	28,0	15,0	5,40	4,00	70,0	17,0	2,45	2,85	2,45	2,05	5,60	1,96	1,95	3,45	1,42	1,19	4,10	1,37	1,33	2,85	1,62
pon	20:45	6031	MOLDAVIJA	ČEŠKA	20,0	25,0	28,0	20,0	6,25	3,80	70,0	23,0	1,85	3,80	2,70	2,10	7,50	1,72	1,70	4,60	1,25	1,09	6,00	1,22	1,17	3,15	1,52
pon	20:45	6032	POLJSKA	ALBANIJA	2,25	19,0	70,0	3,80	5,30	15,0	30,0	22,0	16,0	1,13	1,37	3,50	1,92	1,93	6,25	2,00	2,55	3,05	1,32	5,10	1,32	3,20	1,70
pon	20:45	6033	AUSTRIJA	ESTONIJA	1,68	25,0	70,0	3,90	7,75	25,0	23,0	25,0	22,0	1,09	1,20	5,80	1,55	1,60	7,25	2,25	2,85	5,00	1,13	6,25	1,13	2,85	1,32
pon	20:45	6030	ŠVEDSKA	AZERBEJDŽAN	1,52	30,0	70,0	3,90	8,50	45,0	28,0	33,0	30,0	1,03	1,15	6,75	1,45	1,51	9,50	2,35	3,05	6,40	1,08	9,00	1,06	3,15	1,32
pon	20:45	6027	MAĐARSKA	BUGARSKA	2,70	17,0	70,0	4,10	4,60	12,0	30,0	18,0	10,5	1,23	1,47	3,15	2,05	2,03	5,50	1,97	2,35	2,55	1,45	3,70	1,42	3,10	1,80
pon	20:45	6028	CRNA GORA	SRBIJA	7,25	16,0	30,0	9,50	4,70	4,50	45,0	16,0	3,05	2,06	2,15	2,10	4,20	2,03	2,20	2,85	1,57	1,34	3,00	1,68	1,43	2,70	1,70

KVALIFIKACIJE ZA EP

UKUPNO GOLOVA (UG)

Dan	Čas	R.b.			2+	3+	4+	5+	6+	7+	0-1	0-2	0-3	0-4	1-2	1-3	1-4	1-5	2-3	2-4	2-5	2-6	3-4	3-5	3-6	4-5	4-6
				KOD ZA KUCANJE	383	3	4	15	49	16	13	5	45	1336	612	527	1337	1344	6	384	528	46	385	529	1338	613	14
pet	18:00	6008	BUGARSKA	CRNA GORA	1,47	2,35	4,60	10,0	23,0	80,0	2,49	1,53	1,16	1,02	1,80	1,33	1,15	1,08	1,95	1,55	1,48	1,45	2,85	2,50	2,40	5,30	5,10
pet	20:45	6016	FRANCUSKA	HOLANDIJA	1,33	2,00	3,60	7,25	17,0	45,0	3,00	1,72	1,24	1,06	1,95	1,38	1,15	1,08	1,95	1,50	1,40	1,35	2,60	2,15	2,05	4,10	3,90
pet	20:45	6017	GIBRALTAR	GRČKA	1,10	1,40	1,97	3,30	6,25	14,0	5,80	2,70	1,74	1,29	2,80	1,77	1,30	1,15	2,15	1,50	1,27	1,17	2,20	1,67	1,48	2,80	2,45
pet	20:45	6015	ČEŠKA	POLJSKA	1,38	2,15	4,00	8,25	20,0	55,0	2,80	1,62	1,20	1,04	1,90	1,37	1,15	1,08	1,95	1,53	1,43	1,40	2,70	2,30	2,20	4,70	4,50
pet	20:45	6018	MOLDAVIJA	FARSKA O.	1,53	2,50	5,00	10,5	25,0	90,0	2,34	1,47	1,13	1,01	1,75	1,32	1,15	1,08	1,95	1,60	1,53	1,50	3,00	2,65	2,55	5,80	5,60
pet	20:45	6019	AUSTRIJA	AZERBEJDŽAN	1,22	1,70	2,70	5,40	11,5	28,0	3,80	2,03	1,41	1,12	2,25	1,48	1,20	1,08	2,00	1,45	1,32	1,27	2,35	1,90	1,77	3,45	3,15
pet	20:45	6014	ŠVEDSKA	BELGIJA	1,33	2,00	3,60	7,25	17,0	45,0	3,00	1,72	1,24	1,06	1,95	1,38	1,15	1,08	1,95	1,50	1,40	1,35	2,60	2,15	2,05	4,10	3,90
pet	20:45	6009	SRBIJA	LITVANIJA	1,10	1,40	1,97	3,30	6,25	14,0	5,80	2,70	1,74	1,29	2,80	1,77	1,30	1,15	2,15	1,50	1,27	1,17	2,20	1,67	1,48	2,80	2,45
sub	15:00	6010	ŠKOTSKA	KIPAR	1,23	1,75	2,85	5,60	12,5	30,0	3,70	1,96	1,37	1,11	2,20	1,47	1,20	1,08	2,00	1,45	1,32	1,28	2,40	1,92	1,82	3,60	3,35
sub	18:00	6011	JERMENIJA	TURSKA	1,28	1,95	3,45	6,75	16,0	40,0	3,30	1,76	1,26	1,07	1,98	1,40	1,15	1,08	1,95	1,50	1,40	1,35	2,55	2,10	2,00	4,10	3,90
sub	18:00	6020	BELORUSIJA	ŠVAJCARSKA n.t.	1,22	1,65	2,65	5,00	10,5	25,0	3,80	2,11	1,42	1,13	2,35	1,50	1,20	1,08	2,00	1,45	1,28	1,25	2,35	1,85	1,73	3,35	3,05
sub	18:00	6021	IZRAEL	KOSOVO	1,35	2,05	3,80	7,75	19,0	50,0	2,90	1,69	1,22	1,05	1,93	1,37	1,15	1,08	1,95	1,52	1,42	1,38	2,65	2,20	2,10	4,30	4,10
sub	20:45	6012	ŠPANIJA	NORVEŠKA	1,25	1,80	3,05	5,80	13,0	33,0	3,55	1,90	1,33	1,10	2,15	1,45	1,15	1,08	1,95	1,45	1,35	1,30	2,45	1,95	1,87	3,80	3,50
sub	20:45	6013	HRVATSKA	VELS	1,32	2,05	3,80	7,75	19,0	50,0	3,05	1,69	1,22	1,05	1,93	1,37	1,15	1,08	1,95	1,52	1,42	1,38	2,65	2,20	2,10	4,30	4,10
sub	20:45	6022	ANDORA	RUMUNIJA	1,23	1,75	2,85	5,60	12,5	30,0	3,70	1,96	1,37	1,11	2,20	1,47	1,20	1,08	2,00	1,45	1,32	1,28	2,40	1,92	1,82	3,60	3,35
ned	15:00	6024	KAZAHSTAN	DANSKA	1,20	1,60	2,50	4,70	9,50	23,0	4,00	2,19	1,47	1,15	2,45	1,53	1,20	1,08	2,05	1,45	1,27	1,23	2,30	1,80	1,68	3,25	2,95
ned	18:00	6034	ENGLESKA	UKRAJINA	1,22	1,70	2,75	5,40	11,5	28,0	3,80	2,03	1,39	1,12	2,25	1,48	1,20	1,08	2,00	1,45	1,32	1,27	2,35	1,90	1,77	3,45	3,15
ned	18:00	6025	LIHTENŠTAJN	ISLAND	1,22	1,65	2,65	5,00	10,5	25,0	3,80	2,11	1,42	1,13	2,35	1,50	1,20	1,08	2,00	1,45	1,28	1,25	2,35	1,85	1,73	3,35	3,05
ned	20:45	6035	MALTA	ITALIJA	1,15	1,45	2,10	3,50	7,00	16,0	4,70	2,55	1,65	1,26	2,75	1,67	1,27	1,15	2,10	1,47	1,27	1,18	2,25	1,70	1,53	2,90	2,55
ned	20:45	6036	S.IRSKA	FINSKA	1,40	2,20	4,20	9,00	22,0	60,0	2,70	1,60	1,19	1,03	1,87	1,35	1,15	1,08	1,95	1,53	1,45	1,42	2,75	2,35	2,25	4,90	4,70
ned	20:45	6037	LUKSEMBURG	PORTUGALIJA	1,17	1,50	2,20	3,70	8,00	18,0	4,40	2,41	1,60	1,23	2,60	1,62	1,25	1,12	2,05	1,45	1,25	1,20	2,25	1,73	1,60	3,00	2,65
ned	20:45	6026	SLOVAČKA	BIH	1,40	2,20	4,20	9,00	22,0	60,0	2,70	1,60	1,19	1,03	1,87	1,35	1,15	1,08	1,95	1,53	1,45	1,42	2,75	2,35	2,25	4,90	4,70
pon	20:45	6029	R.IRSKA	FRANCUSKA	1,32	2,05	3,80	7,75	19,0	50,0	3,05	1,69	1,22	1,05	1,93	1,37	1,15	1,08	1,95	1,52	1,42	1,38	2,65	2,20	2,10	4,30	4,10
pon	20:45	6031	MOLDAVIJA	ČEŠKA	1,28	1,90	3,25	6,25	15,0	38,0	3,30	1,80	1,29	1,09	2,05	1,42	1,15	1,08	1,95	1,47	1,38	1,33	2,50	2,05	1,97	4,00	3,80
pon	20:45	6032	POLJSKA	ALBANIJA	1,40	2,20	4,20	9,00	22,0	60,0	2,70	1,60	1,19	1,03	1,87	1,35	1,15	1,08	1,95	1,53	1,45	1,42	2,75	2,35	2,25	4,90	4,70
pon	20:45	6033	AUSTRIJA	ESTONIJA	1,20	1,60	2,50	4,70	9,50	23,0	4,00	2,19	1,47	1,15	2,45	1,53	1,20	1,08	2,05	1,45	1,27	1,23	2,30	1,80	1,68	3,25	2,95
pon	20:45	6030	ŠVEDSKA	AZERBEJDŽAN	1,20	1,60	2,50	4,70	9,50	23,0	4,00	2,19	1,47	1,15	2,45	1,53	1,20	1,08	2,05	1,45	1,27	1,23	2,30	1,80	1,68	3,25	2,95
pon	20:45	6027	MAĐARSKA	BUGARSKA	1,47	2,35	4,60	10,0	23,0	80,0	2,49	1,53	1,16	1,02	1,80	1,33	1,15	1,08	1,95	1,55	1,48	1,45	2,85	2,50	2,40	5,30	5,10
pon	20:45	6028	CRNA GORA	SRBIJA	1,40	2,20	4,20	9,00	22,0	60,0	2,70	1,60	1,19	1,03	1,87	1,35	1,15	1,08	1,95	1,53	1,45	1,42	2,75	2,35	2,25	4,90	4,70

KVALIFIKACIJE ZA EP

UKUPNO GOLOVA (UG) | UKUPNO GOLOVA I POL (1UG)

Dan	Čas	R.b.			1	2	3	4	5	ne 1	ne 2	ne 3	ne 4	par	nepar	1+	2+	3+	0-1	0-2	1-2	2-3	0	1	2	ne 1	ne 2
				KOD ZA KUCANJE	1341	47	48	1342	1343	1345	1346	1347	1348	1339	1340	33	34	35	37	1350	1351	38	1349	1352	1353	1354	1355
pet	18:00	6008	BUGARSKA	CRNA GORA	3,80	3,45	4,40	7,50	17,0	1,22	1,26	1,17	1,06	1,78	1,93	1,48	3,45	11,5	1,26		1,68	3,70	2,47	2,40	4,90	1,51	1,14
pet	20:45	6016	FRANCUSKA	HOLANDIJA	4,40	3,50	4,10	6,00	12,5	1,17	1,26	1,19	1,09	1,80	1,90	1,40	2,95	8,75	1,35	1,03	1,62	3,20	2,70	2,40	4,40	1,51	1,17
pet	20:45	6017	GIBRALTAR	GRČKA	7,50	4,60	4,00	4,50	7,00	1,06	1,16	1,20	1,16	1,80	1,90	1,20	2,00	4,40	1,72	1,17	1,55	2,40	4,00	2,50	3,60	1,47	1,24
pet	20:45	6015	ČEŠKA	POLJSKA	4,10	3,50	4,20	6,75	14,0	1,19	1,26	1,19	1,07	1,78	1,93	1,43	3,20	10,0	1,30	1,02	1,65	3,40	2,60	2,40	4,60	1,51	1,16
pet	20:45	6018	MOLDAVIJA	FARSKA O.	3,60	3,40	4,50	7,75	18,0	1,24	1,27	1,16	1,05	1,78	1,93	1,52	3,60	12,5	1,24		1,70	3,90	2,36	2,40	5,00	1,51	1,13
pet	20:45	6019	AUSTRIJA	AZERBEJDŽAN	5,30	3,80	3,90	4,90	9,50	1,12	1,22	1,21	1,14	1,80	1,90	1,30	2,50	6,75	1,47	1,07	1,60	2,85	3,20	2,45	4,00	1,49	1,20
pet	20:45	6014	ŠVEDSKA	BELGIJA	4,40	3,50	4,10	6,00	12,5	1,17	1,26	1,19	1,09	1,80	1,90	1,40	2,95	8,75	1,35	1,03	1,62	3,20	2,70	2,40	4,40	1,51	1,17
pet	20:45	6009	SRBIJA	LITVANIJA	7,50	4,60	4,00	4,50	7,00	1,06	1,16	1,20	1,16	1,80	1,90	1,20	2,00	4,40	1,72	1,17	1,55	2,40	4,00	2,50	3,60	1,47	1,24
sub	15:00	6010	ŠKOTSKA	KIPAR	5,10	3,80	3,90	5,00	10,0	1,13	1,22	1,21	1,13	1,80	1,90	1,32	2,55	7,00	1,45	1,07	1,60	2,90	3,05	2,45	4,10	1,49	1,19
sub	18:00	6011	JERMENIJA	TURSKA	4,50	3,60	4,10	5,90	12,0	1,16	1,24	1,19	1,10	1,80	1,90	1,38	2,90	8,50	1,36	1,04	1,60	3,15	2,80	2,40	4,40	1,51	1,17
sub	18:00	6020	BELORUSIJA	ŠVAJCARSKA n.t.	5,60	3,90	3,90	4,80	9,00	1,11	1,21	1,21	1,15	1,80	1,90	1,28	2,45	6,25	1,49	1,09	1,60	2,75	3,30	2,45	4,00	1,49	1,20
sub	18:00	6021	IZRAEL	KOSOVO	4,30	3,50	4,10	6,25	13,0	1,18	1,26	1,19	1,09	1,80	1,90	1,40	3,05	9,00	1,33	1,03	1,63	3,30	2,70	2,40	4,50	1,51	1,16
sub	20:45	6012	ŠPANIJA	NORVEŠKA	4,90	3,70	4,00	5,10	10,5	1,14	1,23	1,20	1,13	1,80	1,90	1,33	2,65	7,25	1,42	1,06	1,60	2,95	3,00	2,45	4,20	1,49	1,19
sub	20:45	6013	HRVATSKA	VELS	4,30	3,50	4,10	6,25	13,0	1,18	1,26	1,19	1,09	1,80	1,90	1,40	3,05	9,00	1,33	1,03	1,63	3,30	2,70	2,40	4,50	1,51	1,16
sub	20:45	6022	ANDORA	RUMUNIJA	5,10	3,80	3,90	5,00	10,0	1,13	1,22	1,21	1,13	1,80	1,90	1,32	2,55	7,00	1,45	1,07	1,60	2,90	3,05	2,45	4,10	1,49	1,19
ned	15:00	6024	KAZAHSTAN	DANSKA	5,90	4,00	3,90	4,70	8,75	1,10	1,20	1,21	1,15	1,80	1,90	1,27	2,40	6,00	1,51	1,09	1,57	2,70	3,40	2,45	3,90	1,49	1,21
ned	18:00	6034	ENGLESKA	UKRAJINA	5,30	3,80	3,90	4,90	9,50	1,12	1,22	1,21	1,14	1,80	1,90	1,30	2,55	6,75	1,45	1,07	1,60	2,85	3,20	2,45	4,00	1,49	1,20
ned	18:00	6025	LIHTENŠTAJN	ISLAND	5,60	3,90	3,90	4,80	9,00	1,11	1,21	1,21	1,15	1,80	1,90	1,28	2,45	6,25	1,49	1,09	1,60	2,75	3,30	2,45	4,00	1,49	1,20
ned	20:45	6035	MALTA	ITALIJA	7,00	4,40	3,90	4,50	7,25	1,07	1,17	1,21	1,16	1,80	1,90	1,22	2,05	4,60	1,69	1,16	1,55	2,50	3,80	2,50	3,70	1,47	1,23
ned	20:45	6036	S.IRSKA	FINSKA	4,00	3,50	4,20	7,00	15,0	1,20	1,26	1,19	1,07	1,78	1,93	1,45	3,25	10,5	1,29	1,01	1,65	3,50	2,55	2,40	4,70	1,51	1,15
ned	20:45	6037	LUKSEMBURG	PORTUGALIJA	6,50	4,30	3,90	4,50	7,75	1,08	1,18	1,21	1,16	1,80	1,90	1,23	2,10	5,00	1,65	1,13	1,57	2,55	3,70	2,50	3,80	1,47	1,22
ned	20:45	6026	SLOVAČKA	BIH	4,00	3,50	4,20	7,00	15,0	1,20	1,26	1,19	1,07	1,78	1,93	1,45	3,25	10,5	1,29	1,01	1,65	3,50	2,55	2,40	4,70	1,51	1,15
pon	20:45	6029	R.IRSKA	FRANCUSKA	4,30	3,50	4,10	6,25	13,0	1,18	1,26	1,19	1,09	1,80	1,90	1,40	3,05	9,00	1,33	1,03	1,63	3,30	2,70	2,40	4,50	1,51	1,16
pon	20:45	6031	MOLDAVIJA	ČEŠKA	4,60	3,60	4,00	5,70	11,5	1,16	1,24	1,20	1,10	1,80	1,90	1,37	2,80	7,75	1,38	1,05	1,60	3,05	2,85	2,40	4,30	1,51	1,18
pon	20:45	6032	POLJSKA	ALBANIJA	4,00	3,50	4,20	7,00	15,0	1,20	1,26	1,19	1,07	1,78	1,93	1,45	3,25	10,5	1,29	1,01	1,65	3,50	2,55	2,40	4,70	1,51	1,15
pon	20:45	6033	AUSTRIJA	ESTONIJA	5,90	4,00	3,90	4,70	8,75	1,10	1,20	1,21	1,15	1,80	1,90	1,27	2,40	6,00	1,51	1,09	1,57	2,70	3,40	2,45	3,90	1,49	1,21
pon	20:45	6030	ŠVEDSKA	AZERBEJDŽAN	5,90	4,00	3,90	4,70	8,75	1,10	1,20	1,21	1,15	1,80	1,90	1,27	2,40	6,00	1,51	1,09	1,57	2,70	3,40	2,45	3,90	1,49	1,21
pon	20:45	6027	MAĐARSKA	BUGARSKA	3,80	3,45	4,40	7,50	17,0	1,22	1,26	1,17	1,06	1,78	1,93	1,48	3,45	11,5	1,26		1,68	3,70	2,47	2,40	4,90	1,51	1,14
pon	20:45	6028	CRNA GORA	SRBIJA	4,00	3,50	4,20	7,00	15,0	1,20	1,26	1,19	1,07	1,78	1,93	1,45	3,25	10,5	1,29	1,01	1,65	3,50	2,55	2,40	4,70	1,51	1,15

KVALIFIKACIJE ZA EP

Dan	Čas	R.b.			UKUPNO GOLOVA II POL (2UG)												VIŠE GOLOVA (VG)			PRVI DAJE GOL - KRAJ						SIGURNA POBEDA	
					1+	2+	3+	0-1	0-2	1-2	2-3	0	1	2	ne 1	ne 2	1	X	2	1-1	1-X	1-2	2-1	2-X	2-2	1	2
				KOD ZA KUCANJE	39	40	41	43	1357	1358	44	1356	1359	1360	1361	1362	55	57	56	555	556	557	558	559	560	754	755
pet	18:00	6008	BUGARSKA	CRNA GORA	1,33	2,60	6,50	1,44	1,08	1,55	2,85	3,00	2,50	3,90	1,47	1,21	3,30	3,05	2,05	3,00	7,00	20,0	18,0	7,00	3,45	4,00	4,60
pet	20:45	6016	FRANCUSKA	HOLANDIJA	1,27	2,25	5,20	1,57	1,13	1,55	2,55	3,40	2,60	3,60	1,44	1,24	3,30	3,20	2,05	2,10	9,00	18,0	12,0	7,00	5,00	3,20	7,00
pet	20:45	6017	GIBRALTAR	GRČKA	1,13	1,65	3,05	2,11	1,33	1,63	2,05	5,00	3,15	3,25	1,31	1,29	3,10	3,90	1,90			7,00		14,0	1,12	50,0	1,45
pet	20:45	6015	ČEŠKA	POLJSKA	1,30	2,40	5,80	1,51	1,10	1,55	2,65	3,20	2,55	3,70	1,45	1,23	3,30	3,10	2,05	2,85	7,00	18,0	16,0	7,00	3,50	4,10	4,90
pet	20:45	6018	MOLDAVIJA	FARSKA O.	1,35	2,65	7,00	1,42	1,07	1,57	2,95	2,90	2,50	4,00	1,47	1,20	3,30	3,05	2,05	2,85	7,00	20,0	18,0	7,00	3,70	3,80	4,60
pet	20:45	6019	AUSTRIJA	AZERBEJDŽAN	1,20	1,98	4,10	1,74	1,19	1,55	2,30	4,00	2,75	3,40	1,39	1,27	3,25	3,35	2,00	1,37	14,0	47,0	7,25	8,00	15,0	1,80	18,0
pet	20:45	6014	ŠVEDSKA	BELGIJA	1,27	2,25	5,20	1,57	1,13	1,55	2,55	3,40	2,60	3,60	1,44	1,24	3,30	3,20	2,05	3,95	7,00	12,0	18,0	7,00	2,55	5,70	3,80
pet	20:45	6009	SRBIJA	LITVANIJA	1,13	1,65	3,05	2,11	1,33	1,63	2,05	5,00	3,15	3,25	1,31	1,29	3,10	3,90	1,90	1,17	14,0		7,00			1,60	37,0
sub	15:00	6010	ŠKOTSKA	KIPAR	1,22	2,00	4,30	1,72	1,18	1,55	2,35	3,80	2,70	3,45	1,41	1,26	3,25	3,35	2,00	1,37	16,0	40,5	7,25	8,00	14,0	1,85	16,0
sub	18:00	6011	JERMENIJA	TURSKA	1,25	2,20	5,00	1,60	1,13	1,55	2,50	3,55	2,60	3,60	1,44	1,24	3,30	3,20	2,05	9,80	7,00	9,25	33,5	14,0	1,52	12,0	2,05
sub	18:00	6020	BELORUSIJA	ŠVAJCARSKA n.t.	1,20	1,95	3,90	1,76	1,21	1,55	2,25	4,00	2,80	3,40	1,38	1,27	3,15	3,45	2,00	15,0	8,00	7,25	47,0	14,0	1,37	18,0	1,80
sub	18:00	6021	IZRAEL	KOSOVO	1,28	2,30	5,40	1,55	1,12	1,55	2,60	3,30	2,55	3,60	1,45	1,24	3,30	3,10	2,05	2,15	9,00	18,0	12,0	7,00	4,85	3,30	6,75
sub	20:45	6012	ŠPANIJA	NORVEŠKA	1,23	2,05	4,50	1,69	1,16	1,55	2,40	3,70	2,70	3,50	1,41	1,26	3,30	3,30	2,00	1,47	16,0	33,0	8,00	8,00	11,5	2,05	13,0
sub	20:45	6013	HRVATSKA	VELS	1,28	2,30	5,40	1,55	1,12	1,55	2,60	3,30	2,55	3,60	1,45	1,24	3,30	3,10	2,05	1,68	11,0	27,0	10,0	7,00	7,60	2,50	9,50
sub	20:45	6022	ANDORA	RUMUNIJA	1,22	2,00	4,30	1,72	1,18	1,55	2,35	3,80	2,70	3,45	1,41	1,26	3,25	3,35	2,00	19,0	8,00	7,25	56,5	15,0	1,37	19,0	1,60
ned	15:00	6024	KAZAHSTAN	DANSKA	1,18	1,85	3,80	1,85	1,22	1,57	2,20	4,20	2,85	3,35	1,37	1,28	3,15	3,45	2,00	14,0	8,00	7,25	40,5	14,0	1,37	17,0	1,98
ned	18:00	6034	ENGLESKA	UKRAJINA	1,20	1,98	4,10	1,74	1,19	1,55	2,30	4,00	2,75	3,40	1,39	1,27	3,25	3,35	2,00	1,42	14,0	39,0	7,50	8,00	12,5	2,10	14,0
ned	18:00	6025	LIHTENŠTAJN	ISLAND	1,20	1,95	3,90	1,76	1,21	1,55	2,25	4,00	2,80	3,40	1,38	1,27	3,15	3,45	2,00			7,00		15,0	1,20	37,0	1,50
ned	20:45	6035	MALTA	ITALIJA	1,15	1,70	3,25	2,03	1,29	1,60	2,10	4,70	3,05	3,30	1,33	1,29	3,15	3,80	1,90	25,0	8,00	7,00	78,0	15,0	1,20	32,0	1,62
ned	20:45	6036	S.IRSKA	FINSKA	1,30	2,45	6,00	1,49	1,09	1,55	2,70	3,20	2,55	3,80	1,45	1,22	3,30	3,10	2,05	3,05	7,00	20,0	18,0	7,00	3,35	4,20	4,60
ned	20:45	6037	LUKSEMBURG	PORTUGALIJA	1,15	1,78	3,45	1,93	1,26	1,58	2,15	4,70	2,95	3,30	1,35	1,29	3,15	3,70	1,92	25,0	8,00	7,00	78,0	15,0	1,20	33,0	1,55
ned	20:45	6026	SLOVAČKA	BIH	1,30	2,45	6,00	1,49	1,09	1,55	2,70	3,20	2,55	3,80	1,45	1,22	3,30	3,10	2,05	2,80	7,00	20,0	18,0	7,00	3,55	3,90	4,90
pon	20:45	6029	R.IRSKA	FRANCUSKA	1,28	2,30	5,40	1,55	1,12	1,55	2,60	3,30	2,55	3,60	1,45	1,24	3,30	3,10	2,05	7,90	7,00	10,0	28,0	12,0	1,65	9,50	2,45
pon	20:45	6031	MOLDAVIJA	ČEŠKA	1,25	2,15	4,90	1,62	1,14	1,55	2,45	3,55	2,65	3,50	1,42	1,26	3,30	3,30	2,00	14,0	7,00	8,50	40,5	16,0	1,50	15,0	1,85
pon	20:45	6032	POLJSKA	ALBANIJA	1,30	2,45	6,00	1,49	1,09	1,55	2,70	3,20	2,55	3,80	1,45	1,22	3,30	3,10	2,05	1,55	14,0	33,5	9,25	7,00	9,80	2,10	11,0
pon	20:45	6033	AUSTRIJA	ESTONIJA	1,18	1,85	3,80	1,85	1,22	1,57	2,20	4,20	2,85	3,35	1,37	1,28	3,15	3,45	2,00	1,30	15,0	47,0	7,25	8,00	15,0	1,85	18,0
pon	20:45	6030	ŠVEDSKA	AZERBEJDŽAN	1,18	1,85	3,80	1,85	1,22	1,57	2,20	4,20	2,85	3,35	1,37	1,28	3,15	3,45	2,00	1,27	15,0	72,0	7,00	8,00	24,0	1,57	28,0
pon	20:45	6027	MAĐARSKA	BUGARSKA	1,33	2,60	6,50	1,44	1,08	1,55	2,85	3,00	2,50	3,90	1,47	1,21	3,30	3,05	2,05	1,78	10,0	25,0	10,0	7,00	6,90	2,45	8,50
pon	20:45	6028	CRNA GORA	SRBIJA	1,30	2,45	6,00	1,49	1,09	1,55	2,70	3,20	2,55	3,80	1,45	1,22	3,30	3,10	2,05	5,15	7,00	11,0	20,0	9,00	2,10	6,25	3,00

KVALIFIKACIJE ZA EP

Dan	Čas	R.b.			WINNER		OBA TIMA DAJU GOL (TGG)									TIM 1 DAJE GOL (TM1)											
					1	2	gg	ng	gg3+	gg4+	1gg	2gg	t1& t2 2+	ne gg3+	gg& l1+	1+	2+	3+	0-1	0-2	1-2	1-3	2-3	2+&g g	0	1	2
				KOD ZA KUCANJE	95	96	517	518	574	1396	601	602	760	999	32	519	520	758	1366	1367	1372	1373	1374	614	521	1368	1369
pet	18:00	6008	BUGARSKA	CRNA GORA	1,79	2,03	2,00	1,72	2,85	5,00	5,60	4,30	9,50	1,37	2,45	1,33	2,85	8,00	1,37	1,05	1,62	1,42	3,20	4,30	3,05	2,50	4,30
pet	20:45	6016	FRANCUSKA	HOLANDIJA	1,38	3,00	1,90	1,80	2,50	4,00	4,80	3,70	7,75	1,47	2,25	1,20	2,05	4,50	1,69	1,16	1,58	1,28	2,35	3,30	4,00	2,75	3,50
pet	20:45	6017	GIBRALTAR	GRČKA	27,6		3,00	1,34	3,30	3,80	6,00	4,90	7,75	1,29	2,80	2,70	12,0	33,0			2,70	2,55	13,0	11,0	1,40	3,25	14,0
pet	20:45	6015	ČEŠKA	POLJSKA	1,75	2,10	1,88	1,82	2,50	4,40	5,00	3,90	8,00	1,47	2,25	1,30	2,60	7,00	1,44	1,07	1,62	1,38	2,90	3,80	3,20	2,55	4,10
pet	20:45	6018	MOLDAVIJA	FARSKA O.	1,71	2,15	2,10	1,65	2,90	5,50	5,90	4,50	10,5	1,36	2,50	1,35	2,90	8,00	1,36	1,05	1,65	1,43	3,20	4,60	2,95	2,50	4,40
pet	20:45	6019	AUSTRIJA	AZERBEJDŽAN	1,05	10,0	2,45	1,50	2,75	4,00	5,80	4,50	9,00	1,39	2,75	1,05	1,40	2,20	2,70	1,60	1,85	1,30	1,95	2,95	6,75	3,80	3,40
pet	20:45	6014	ŠVEDSKA	BELGIJA	2,37	1,59	1,80	1,90	2,40	4,00	4,80	3,60	7,25	1,51	2,15	1,38	3,10	9,50	1,32	1,02	1,67	1,45	3,40	3,90	2,80	2,50	4,60
pet	20:45	6009	SRBIJA	LITVANIJA		20,8	3,00	1,34	3,20	3,40	5,30	4,30	7,00	1,30	2,55		1,16	1,55	4,50	2,29	2,30	1,48	1,97	2,75	11,0	5,50	3,80
sub	15:00	6010	ŠKOTSKA	KIPAR	1,06	9,10	2,35	1,53	2,70	4,10	5,70	4,50	9,50	1,41	2,65	1,05	1,42	2,35	2,65	1,53	1,78	1,28	1,97	2,95	6,50	3,60	3,35
sub	18:00	6011	JERMENIJA	TURSKA	6,30	1,12	2,25	1,57	2,70	4,30	5,40	4,20	10,5	1,41	2,70	1,92	6,50	18,0	1,08		2,05	1,95	7,00	7,25	1,77	2,70	7,75
sub	18:00	6020	BELORUSIJA	ŠVAJCARSKA n.t.	10,0	1,05	2,35	1,53	2,60	3,70	5,20	4,30	8,50	1,44	2,60	2,05	6,75	19,0	1,07		2,15	2,10	7,50	7,00	1,60	2,80	8,50
sub	18:00	6021	IZRAEL	KOSOVO	1,41	2,95	1,92	1,78	2,55	4,10	5,00	3,70	8,00	1,45	2,30	1,22	2,15	5,00	1,62	1,13	1,58	1,30	2,45	3,40	3,80	2,70	3,60
sub	20:45	6012	ŠPANIJA	NORVEŠKA	1,09	7,10	2,10	1,65	2,40	4,00	5,30	4,20	9,50	1,51	2,40	1,08	1,52	2,60	2,36	1,44	1,75	1,28	1,97	2,75	6,50	3,40	3,35
sub	20:45	6013	HRVATSKA	VELS	1,19	4,60	2,00	1,72	2,55	4,30	5,60	3,90	9,50	1,45	2,40	1,13	1,80	3,80	1,90	1,22	1,62	1,27	2,20	3,30	5,10	2,90	3,45
sub	20:45	6022	ANDORA	RUMUNIJA	12,8	1,02	2,75	1,40	3,10	4,60	6,25	5,00	12,0	1,32	3,15	2,35	10,0	23,0	1,02		2,45	2,40	10,5	9,50	1,43	3,05	11,0
ned	15:00	6024	KAZAHSTAN	DANSKA	9,10	1,06	2,00	1,72	2,30	3,45	5,00	3,80	6,75	1,55	2,15	1,93	6,25	18,0	1,09		2,05	1,98	6,75	6,25	1,65	2,70	8,00
ned	18:00	6034	ENGLESKA	UKRAJINA	1,08	8,10	2,05	1,70	2,35	3,70	5,20	3,90	7,50	1,53	2,25	1,05	1,45	2,35	2,55	1,53	1,78	1,28	1,97	2,65	6,50	3,60	3,35
ned	18:00	6025	LIHTENŠTAJN	ISLAND	20,2		2,95	1,35	3,20	4,80	6,50	5,30	11,0	1,30	3,25	2,75	13,0	28,0			2,80	2,80	14,0	12,0	1,37	3,35	15,0
ned	20:45	6035	MALTA	ITALIJA	17,8		2,35	1,53	2,55	3,60	5,50	4,20	7,00	1,45	2,50	2,20	9,00	25,0	1,03		2,35	2,25	9,50	8,50	1,53	2,95	10,5
ned	20:45	6036	S.IRSKA	FINSKA	1,82	2,00	1,92	1,78	2,65	4,60	5,20	4,00	8,50	1,42	2,30	1,30	2,80	7,50	1,38	1,06	1,62	1,40	3,10	4,00	3,20	2,50	4,20
ned	20:45	6037	LUKSEMBURG	PORTUGALIJA	17,8		2,60	1,45	2,80	3,90	5,90	4,60	7,50	1,38	2,80	2,30	9,50	25,0	1,02		2,45	2,35	10,0	9,00	1,48	3,05	11,0
ned	20:45	6026	SLOVAČKA	BIH	1,71	2,13	1,92	1,78	2,65	4,60	5,20	4,00	8,50	1,42	2,30	1,28	2,65	7,00	1,42	1,07	1,62	1,38	2,95	3,90	3,35	2,55	4,10
pon	20:45	6029	R.IRSKA	FRANCUSKA	4,80	1,19	2,10	1,65	2,60	4,30	5,60	4,00	10,0	1,44	2,55	1,80	5,80	18,0	1,10		2,00	1,88	6,25	6,50	1,90	2,65	7,50
pon	20:45	6031	MOLDAVIJA	ČEŠKA	8,90	1,06	2,65	1,42	2,90	4,80	6,00	4,70	12,0	1,36	2,95	2,15	8,50	23,0	1,04		2,30	2,20	9,00	9,00	1,55	2,90	10,0
pon	20:45	6032	POLJSKA	ALBANIJA	1,13	6,10	2,40	1,50	2,95	5,30	6,00	4,70	14,0	1,35	2,90	1,13	1,80	3,60	1,90	1,24	1,65	1,27	2,15	3,70	5,10	2,95	3,45
pon	20:45	6033	AUSTRIJA	ESTONIJA	1,05	10,2	2,30	1,55	2,55	3,60	5,20	4,10	7,25	1,45	2,50	1,03	1,35	2,00	2,90	1,72	1,93	1,33	1,92	2,70	6,75	4,10	3,45
pon	20:45	6030	ŠVEDSKA	AZERBEJDŽAN		16,6	2,70	1,40	2,95	4,20	6,00	4,80	9,00	1,35	2,90	1,02	1,27	1,90	3,40	1,80	1,98	1,35	1,92	3,15	9,00	4,40	3,45
pon	20:45	6027	MAĐARSKA	BUGARSKA	1,23	4,10	2,20	1,60	2,85	5,30	6,00	4,70	12,0	1,37	2,70	1,20	2,10	4,80	1,65	1,15	1,58	1,30	2,40	3,80	4,00	2,75	3,50
pon	20:45	6028	CRNA GORA	SRBIJA	3,10	1,37	2,00	1,72	2,65	4,70	5,40	4,10	9,00	1,42	2,40	1,58	4,20	16,0	1,19		1,80	1,63	4,50	5,30	2,25	2,50	5,80

KVALIFIKACIJE ZA EP

Dan	Čas	R.b.			TIM 1 DAJE GOL (TM1)									TIM 2 DAJE GOL (TM2)										TIM 1 PP (1TM1)		
					ne 1	ne 2	12 GG	12 NG	1+	2+	3+	0-1	0-2	1-2	1-3	2-3	2+& gg	0	1	2	ne 1	ne 2	12 GG	12 NG	1+	2+	3+
				KOD ZA KUCANJE	1370	1371	597	598	523	524	759	1375	1376	1381	1382	1383	615	525	1377	1378	1379	1380	599	600	511	512	1478
pet	18:00	6008	BUGARSKA	CRNA GORA	1,47	1,18	4,30	1,18	1,40	3,20	10,5	1,30	1,01	1,67	1,48	3,45	4,70	2,70	2,50	4,70	1,47	1,15	4,60	1,16	2,30	7,75	45,0
pet	20:45	6016	FRANCUSKA	HOLANDIJA	1,39	1,26	3,35	1,28	1,55	3,80	13,0	1,22		1,75	1,57	4,00	4,60	2,30	2,50	5,30	1,47	1,12	5,10	1,13	1,90	5,80	27,0
pet	20:45	6017	GIBRALTAR	GRČKA	1,29		12,0			1,13	1,50	5,00	2,41	2,40	1,50	1,97	2,95	11,0	5,80	3,90	1,10	1,21	1,38	2,80	4,80	25,0	95,0
pet	20:45	6015	ČEŠKA	POLJSKA	1,45	1,19	3,90	1,21	1,38	3,00	9,00	1,34	1,03	1,65	1,45	3,35	4,20	2,80	2,50	4,50	1,47	1,16	4,40	1,17	2,20	7,25	40,0
pet	20:45	6018	MOLDAVIJA	FARSKA O.	1,47	1,17	4,40	1,17	1,47	3,60	12,0	1,24		1,73	1,53	3,80	5,10	2,50	2,50	5,10	1,47	1,13	5,10	1,13	2,30	7,75	45,0
pet	20:45	6019	AUSTRIJA	AZERBEJDŽAN	1,22	1,27	1,92	1,78	2,05	7,50	20,0	1,06		2,20	2,10	8,00	7,50	1,57	2,85	9,00	1,37	1,03	10,5	1,01	1,43	3,20	10,5
pet	20:45	6014	ŠVEDSKA	BELGIJA	1,47	1,16	4,40	1,17	1,23	2,30	5,80	1,55	1,10	1,58	1,33	2,60	3,35	3,70	2,60	3,80	1,44	1,22	3,60	1,24	2,40	9,50	70,0
pet	20:45	6009	SRBIJA	LITVANIJA	1,11	1,22	1,47	2,49	2,25	9,00	27,0	1,03		2,40	2,30	9,50	8,50	1,35	3,00	10,5	1,34	1,01	12,0		1,27	2,25	5,70
sub	15:00	6010	ŠKOTSKA	KIPAR	1,24	1,28	2,00	1,72	2,05	7,50	19,0	1,06		2,20	2,10	8,00	7,50	1,60	2,80	9,00	1,38	1,03	10,0	1,02	1,48	3,30	11,0
sub	18:00	6011	JERMENIJA	TURSKA	1,41	1,05	7,75	1,05	1,10	1,60	3,00	2,19	1,34	1,67	1,27	2,05	3,20	5,80	3,20	3,35	1,30	1,28	2,35	1,53	3,40	19,0	95,0
sub	18:00	6020	BELORUSIJA	ŠVAJCARSKA n.t.	1,38	1,04	10,0	1,02	1,03	1,37	2,10	2,85	1,65	1,88	1,30	1,95	2,80	6,75	3,90	3,40	1,21	1,27	1,90	1,80	3,60	20,0	95,0
sub	18:00	6021	IZRAEL	KOSOVO	1,41	1,24	3,50	1,26	1,55	3,80	13,0	1,22		1,75	1,57	4,00	4,70	2,30	2,50	5,30	1,47	1,12	5,40	1,12	1,90	6,25	28,0
sub	20:45	6012	ŠPANIJA	NORVEŠKA	1,27	1,28	2,15	1,62	1,92	6,25	18,0	1,09		2,05	1,95	6,75	7,00	1,77	2,70	7,75	1,41	1,05	8,50	1,04	1,58	3,60	13,0
sub	20:45	6013	HRVATSKA	VELS	1,36	1,26	2,70	1,41	1,75	5,60	18,0	1,11		2,00	1,87	5,90	6,25	1,97	2,65	7,50	1,42	1,06	7,25	1,06	1,75	5,00	20,0
sub	20:45	6022	ANDORA	RUMUNIJA	1,33		13,0		1,05	1,37	2,20	2,85	1,60	1,88	1,30	1,95	3,30	6,75	3,90	3,40	1,21	1,27	1,85	1,85	4,10	25,0	95,0
ned	15:00	6024	KAZAHSTAN	DANSKA	1,41	1,05	8,50	1,04	1,03	1,37	2,05	2,85	1,69	1,88	1,32	1,95	2,55	6,75	3,90	3,40	1,21	1,27	1,90	1,80	3,60	19,0	95,0
ned	18:00	6034	ENGLESKA	UKRAJINA	1,24	1,28	2,05	1,69	1,90	6,50	18,0	1,08		2,05	1,97	6,75	6,50	1,80	2,70	8,00	1,41	1,05	8,50	1,04	1,52	3,30	11,0
ned	18:00	6025	LIHTENŠTAJN	ISLAND	1,28		14,0		1,02	1,27	1,95	3,40	1,76	1,98	1,35	1,92	3,50	9,00	4,40	3,45	1,17	1,26	1,58	2,23	5,30	25,0	95,0
ned	20:45	6035	MALTA	ITALIJA	1,35	1,01	12,0			1,20	1,63	4,00	2,14	2,20	1,43	1,95	2,80	10,0	5,10	3,70	1,13	1,23	1,48	2,47	4,40	23,0	95,0
ned	20:45	6036	S.IRSKA	FINSKA	1,47	1,19	4,10	1,19	1,37	3,00	9,50	1,34	1,02	1,65	1,43	3,30	4,30	2,85	2,50	4,50	1,47	1,16	4,40	1,17	2,20	7,75	50,0
ned	20:45	6037	LUKSEMBURG	PORTUGALIJA	1,33		13,0			1,20	1,70	4,00	2,03	2,15	1,40	1,95	3,00	10,0	4,90	3,60	1,14	1,24	1,50	2,41	4,50	23,0	95,0
ned	20:45	6026	SLOVAČKA	BIH	1,45	1,19	3,90	1,21	1,42	3,15	10,0	1,31	1,02	1,67	1,45	3,45	4,30	2,65	2,50	4,60	1,47	1,16	4,50	1,16	2,20	7,25	40,0
pon	20:45	6029	R.IRSKA	FRANCUSKA	1,42	1,06	7,25	1,06	1,13	1,78	3,70	1,93	1,23	1,65	1,27	2,15	3,30	5,10	2,95	3,45	1,35	1,26	2,65	1,42	3,15	13,0	95,0
pon	20:45	6031	MOLDAVIJA	ČEŠKA	1,36	1,02	10,5	1,01	1,08	1,50	2,65	2,41	1,42	1,75	1,28	1,97	3,25	5,80	3,45	3,35	1,26	1,28	2,10	1,65	3,80	25,0	95,0
pon	20:45	6032	POLJSKA	ALBANIJA	1,35	1,26	2,65	1,42	2,05	7,75	23,0	1,05		2,20	2,10	8,50	8,00	1,68	2,85	9,00	1,37	1,03	9,00	1,03	1,70	4,50	20,0
pon	20:45	6033	AUSTRIJA	ESTONIJA	1,19	1,26	1,85	1,85	1,98	6,50	19,0	1,08		2,15	2,00	7,25	6,75	1,60	2,75	8,50	1,39	1,04	9,00	1,03	1,38	3,05	9,50
pon	20:45	6030	ŠVEDSKA	AZERBEJDŽAN	1,17	1,26	1,62	2,16	2,45	11,0	27,0			2,55	2,50	11,0	10,0	1,42	3,15	12,0	1,31		13,0		1,35	2,90	8,00
pon	20:45	6027	MAĐARSKA	BUGARSKA	1,39	1,26	3,35	1,28	1,77	5,90	20,0	1,10		2,00	1,90	6,25	6,50	1,93	2,65	7,50	1,42	1,06	7,25	1,06	1,85	6,00	28,0
pon	20:45	6028	CRNA GORA	SRBIJA	1,47	1,10	5,90	1,10	1,22	2,20	5,30	1,60	1,12	1,58	1,30	2,50	3,70	3,80	2,70	3,60	1,41	1,24	3,50	1,26	2,70	12,0	95,0

KVALIFIKACIJE ZA EP

Dan	Čas	R.b.			TIM 1 PP (1TM1)						TIM 2 PP (1TM2)						TIM 1 DP (2TM1)						TIM 2 DP (2TM2)						DUPLA POBEDA (DP)	
					0-1	1-2	0	1+	2+	3+	0-1	1-2	0	1+	2+	3+	0-1	1-2	0	1+	2+	3+	0-1	1-2	0	11	22
				KOD ZA KUCANJE	1384	1386	513	514	515	1479	1387	1389	516	575	576	1480	1390	1392	577	578	579	1481	1393	1395	580	605	606
pet	18:00	6008	BUGARSKA	CRNA GORA	1,05	2,40	1,55	2,35	10,0	75,0	1,02	2,45	1,53	1,95	6,50	30,0	1,08	2,05	1,76	2,00	8,50	38,0	1,04	2,10	1,72	9,50	9,50
pet	20:45	6016	FRANCUSKA	HOLANDIJA	1,10	1,97	1,80	2,60	11,0	95,0		2,80	1,44	1,65	4,90	15,0	1,14	1,72	2,11	2,25	9,00	50,0	1,03	2,40	1,57	5,80	14,0
pet	20:45	6017	GIBRALTAR	GRČKA		5,10	1,15	1,25	2,15	5,40	1,62	1,52	3,55	3,80	22,0	95,0		4,10	1,22	1,18	1,85	3,60	1,85	1,55	4,20	75,0	1,72
pet	20:45	6015	ČEŠKA	POLJSKA	1,06	2,30	1,60	2,25	9,50	65,0	1,02	2,35	1,57	1,90	6,00	25,0	1,09	2,00	1,80	1,95	8,00	33,0	1,05	2,05	1,76	8,50	10,0
pet	20:45	6018	MOLDAVIJA	FARSKA O.	1,05	2,40	1,55	2,45	10,0	85,0	1,02	2,80	1,49	1,95	6,50	30,0	1,08	2,05	1,76	2,15	8,50	45,0	1,04	2,30	1,62	9,00	10,5
pet	20:45	6019	AUSTRIJA	AZERBEJDŽAN	1,30	1,60	2,60	3,80	23,0	95,0		4,00	1,22	1,32	2,70	6,50	1,41	1,48	3,05	3,05	20,0	95,0		3,25	1,33	2,35	70,0
pet	20:45	6014	ŠVEDSKA	BELGIJA	1,02	2,50	1,51	2,00	6,75	35,0	1,07	2,10	1,72	2,00	8,00	35,0	1,05	2,10	1,72	1,75	5,70	20,0	1,10	1,85	1,96	10,5	7,50
pet	20:45	6009	SRBIJA	LITVANIJA	1,57	1,52	3,40	4,80	23,0	95,0		5,10	1,15	1,18	1,95	3,80	1,76	1,55	4,20	3,40	22,0	95,0		3,70	1,27	1,77	70,0
sub	15:00	6010	ŠKOTSKA	KIPAR	1,29	1,60	2,47	3,60	20,0	95,0		3,80	1,24	1,35	2,75	7,00	1,39	1,48	2,90	2,95	25,0	95,0		3,10	1,35	2,45	70,0
sub	18:00	6011	JERMENIJA	TURSKA		3,60	1,27	1,65	4,00	16,0	1,20	1,72	2,11	2,70	19,0	95,0		2,95	1,41	1,48	3,35	9,50	1,28	1,57	2,47	37,0	3,15
sub	18:00	6020	BELORUSIJA	ŠVAJCARSKA n.t.		3,90	1,24	1,42	3,15	10,0	1,31	1,60	2,65	3,05	19,0	95,0		3,25	1,33	1,28	2,65	6,00	1,42	1,48	3,30	70,0	2,35
sub	18:00	6021	IZRAEL	KOSOVO	1,09	1,97	1,80	2,60	11,0	95,0		2,75	1,44	1,70	5,30	17,0	1,12	1,80	2,03	2,30	9,00	50,0	1,03	2,40	1,55	5,90	13,0
sub	20:45	6012	ŠPANIJA	NORVEŠKA	1,24	1,67	2,23	3,45	19,0	95,0		3,70	1,26	1,40	3,00	8,00	1,34	1,55	2,70	2,75	19,0	95,0		2,90	1,39	2,85	38,0
sub	20:45	6013	HRVATSKA	VELS	1,13	1,82	1,96	3,00	13,0	95,0		3,40	1,34	1,57	4,20	12,0	1,19	1,65	2,25	2,50	13,0	95,0		2,70	1,47	4,40	23,0
sub	20:45	6022	ANDORA	RUMUNIJA		4,40	1,19	1,43	3,15	10,0	1,31	1,55	2,60	3,45	35,0	95,0		3,70	1,26	1,32	2,65	6,25	1,42	1,45	3,05	70,0	2,20
ned	15:00	6024	KAZAHSTAN	DANSKA		3,80	1,24	1,42	3,10	10,0	1,32	1,57	2,65	2,80	17,0	95,0		3,05	1,38	1,28	2,65	6,00	1,42	1,50	3,30	60,0	2,35
ned	18:00	6034	ENGLESKA	UKRAJINA	1,29	1,60	2,36	3,60	19,0	95,0		3,80	1,24	1,38	2,75	7,00	1,39	1,50	2,80	2,80	19,0	95,0		2,95	1,38	2,75	55,0
ned	18:00	6025	LIHTENŠTAJN	ISLAND		5,60	1,12	1,38	2,90	8,00	1,36	1,52	2,80	4,30	25,0	95,0		4,60	1,18	1,25	2,45	5,20	1,49	1,48	3,55	70,0	1,97
ned	20:45	6035	MALTA	ITALIJA		4,70	1,17	1,28	2,35	6,25	1,53	1,52	3,30	3,40	22,0	95,0		3,60	1,27	1,18	2,00	4,20	1,72	1,52	4,20	70,0	1,87
ned	20:45	6036	S.IRSKA	FINSKA	1,05	2,30	1,60	2,25	9,50	60,0	1,02	2,35	1,57	1,90	6,50	28,0	1,08	2,00	1,80	1,95	8,00	33,0	1,05	2,05	1,76	9,50	9,50
ned	20:45	6037	LUKSEMBURG	PORTUGALIJA		4,80	1,16	1,32	2,45	6,50	1,49	1,52	3,05	3,50	22,0	95,0		3,70	1,26	1,22	2,10	4,40	1,65	1,52	3,80	70,0	1,92
ned	20:45	6026	SLOVAČKA	BIH	1,06	2,30	1,60	2,25	10,0	65,0	1,02	2,50	1,57	1,90	6,00	25,0	1,09	2,00	1,80	2,00	8,50	35,0	1,04	2,10	1,72	8,50	10,0
pon	20:45	6029	R.IRSKA	FRANCUSKA		3,40	1,31	1,70	4,80	20,0	1,15	1,80	2,03	2,55	16,0	95,0		2,75	1,45	1,57	4,00	12,0	1,20	1,65	2,25	28,0	4,20
pon	20:45	6031	MOLDAVIJA	ČEŠKA		4,00	1,22	1,57	3,60	13,0	1,24	1,65	2,25	3,10	25,0	95,0		3,30	1,32	1,40	3,00	8,00	1,34	1,53	2,70	70,0	2,65
pon	20:45	6032	POLJSKA	ALBANIJA	1,16	1,77	2,03	3,45	19,0	95,0		3,70	1,26	1,55	3,80	11,0	1,22	1,63	2,29	2,85	19,0	95,0		3,00	1,37	3,80	35,0
pon	20:45	6033	AUSTRIJA	ESTONIJA	1,33	1,55	2,80	3,60	20,0	95,0		3,90	1,24	1,25	2,60	5,70	1,44	1,50	3,55	3,00	20,0	95,0		3,15	1,34	2,25	70,0
pon	20:45	6030	ŠVEDSKA	AZERBEJDŽAN	1,36	1,52	2,90	4,80	23,0	95,0		5,10	1,15	1,23	2,50	5,10	1,47	1,50	3,70	3,80	20,0	95,0		4,00	1,22	2,00	70,0
pon	20:45	6027	MAĐARSKA	BUGARSKA	1,09	1,90	1,85	3,15	13,0	95,0		3,30	1,31	1,65	5,00	16,0	1,13	1,72	2,11	2,60	12,0	95,0		2,70	1,44	5,00	19,0
pon	20:45	6028	CRNA GORA	SRBIJA		3,00	1,41	1,95	6,50	32,0	1,08	2,00	1,76	2,35	10,0	60,0	1,02	2,45	1,53	1,70	5,50	17,0	1,11	1,80	2,03	15,0	5,90

KVALIFIKACIJE ZA EP

MOZZART KOMBINAZZIJE (KMB)

Dan	Čas	R.b.			1&2+	1&3+	1&4+	1&1+I	1&2+I	1&0-2	1&0-3	1&2-3	1&2-4	1&2-5	1&2-6	1&3-5	1&3-6	1&4-6	1&GG	1-1&2+	1-1&3+	1-1&4+	1-1&5+	1-1&0-3	1-1&2+I	1-1&2-3	1-1&2-4
				KOD ZA KUCANJE	570	561	572	1406	563	1407	257	567	1408	317	318	1409	319	388	692	1410	565	1483	649	588	566	1411	1412
pet	18:00	6008	BUGARSKA	CRNA GORA	3,60	5,00	9,00	3,80	7,50	4,80	2,85	5,10	4,30	4,00	3,80	5,30	5,00	9,00	5,90	5,60	7,00	15,0	28,0	5,80	13,0	7,50	6,75
pet	20:45	6016	FRANCUSKA	HOLANDIJA	2,45	3,35	6,25	2,50	5,20	4,00	2,50	3,50	2,85	2,75	2,65	3,70	3,60	5,90	4,00	3,50	4,60	8,00	14,0	4,60	6,50	5,60	4,60
pet	20:45	6017	GIBRALTAR	GRČKA	35,0	37,0	60,0	33,0	55,0	75,0	36,0	55,0	40,0	40,0	40,0	45,0	45,0	23,0	45,0	40,0	50,0	85,0	95,0	95,0	70,0	40,0	55,0
pet	20:45	6015	ČEŠKA	POLJSKA	3,40	4,50	7,75	3,40	6,75	5,00	2,90	4,90	4,00	3,80	3,60	4,90	4,60	8,00	5,10	5,30	6,25	12,0	22,0	6,00	11,0	7,00	6,00
pet	20:45	6018	MOLDAVIJA	FARSKA O.	3,70	5,00	9,00	3,60	7,75	4,50	2,75	5,10	4,30	4,10	3,90	5,20	5,00	10,0	5,80	5,40	7,25	15,0	28,0	5,40	13,0	7,25	6,25
pet	20:45	6019	AUSTRIJA	AZERBEJDŽAN	1,45	1,88	3,25	1,55	3,00	3,00	1,90	2,30	1,67	1,65	1,60	2,20	1,98	3,35	3,15	1,87	2,25	3,70	6,50	3,00	3,50	3,70	2,35
pet	20:45	6014	ŠVEDSKA	BELGIJA	4,70	5,60	10,0	4,70	8,00	7,25	3,80	6,75	5,40	5,30	5,10	6,25	5,60	8,50	6,50	6,50	7,50	19,0	35,0	7,25	13,0	9,50	7,75
pet	20:45	6009	SRBIJA	LITVANIJA	1,18	1,48	2,20	1,30	2,15	3,10	2,15	2,30	1,62	1,32	1,33	1,78	1,58	2,55	2,80	1,40	1,52	2,40	3,80	2,75	2,40	3,50	2,25
sub	15:00	6010	ŠKOTSKA	KIPAR	1,52	1,93	3,40	1,55	3,05	3,15	1,90	2,30	1,67	1,70	1,67	2,20	2,05	3,70	3,15	1,97	2,35	3,90	6,75	3,10	3,70	3,70	2,40
sub	18:00	6011	JERMENIJA	TURSKA	15,0	14,0	23,0	11,0	18,0	14,0	10,0	22,0	18,0	17,0	16,0	16,0	14,0	14,0	16,0	17,0	19,0	50,0	85,0	20,0	30,0	18,0	20,0
sub	18:00	6020	BELORUSIJA	ŠVAJCARSKA n.t.	17,0	18,0	27,0	15,0	22,0	28,0	15,0	25,0	20,0	20,0	19,0	20,0	19,0	15,0	22,0	20,0	25,0	50,0	85,0	35,0	33,0	22,0	25,0
sub	18:00	6021	IZRAEL	KOSOVO	2,60	3,50	6,50	2,60	5,40	4,00	2,50	3,70	2,95	2,90	2,80	3,80	3,70	6,00	4,10	3,70	4,80	8,50	16,0	4,50	7,25	5,70	4,80
sub	20:45	6012	ŠPANIJA	NORVEŠKA	1,62	2,05	3,70	1,70	3,40	3,40	2,00	2,35	1,80	1,85	1,77	2,35	2,20	4,00	3,25	2,20	2,60	4,70	8,00	3,15	4,00	3,90	2,65
sub	20:45	6013	HRVATSKA	VELS	2,05	2,75	5,30	2,10	4,50	3,35	2,05	2,75	2,25	2,30	2,20	3,05	2,90	5,40	3,70	2,95	3,70	6,75	13,0	3,70	5,60	4,80	3,60
sub	20:45	6022	ANDORA	RUMUNIJA	22,0	22,0	37,0	18,0	28,0	33,0	19,0	32,0	27,0	25,0	25,0	25,0	25,0	19,0	30,0	25,0	32,0	75,0	95,0	35,0	45,0	28,0	32,0
ned	15:00	6024	KAZAHSTAN	DANSKA	16,0	17,0	23,0	14,0	22,0	23,0	15,0	25,0	19,0	18,0	18,0	19,0	18,0	15,0	20,0	20,0	22,0	45,0	75,0	30,0	33,0	20,0	23,0
ned	18:00	6034	ENGLESKA	UKRAJINA	1,55	1,93	3,35	1,60	3,10	3,50	2,05	2,35	1,73	1,75	1,70	2,25	2,05	3,45	3,05	2,00	2,45	4,00	7,00	3,25	3,70	3,90	2,60
ned	18:00	6025	LIHTENŠTAJN	ISLAND	32,0	35,0	50,0	27,0	40,0	45,0	27,0	50,0	37,0	37,0	35,0	40,0	38,0	23,0	38,0	33,0	40,0	85,0	95,0	60,0	60,0	33,0	40,0
ned	20:45	6035	MALTA	ITALIJA	25,0	28,0	38,0	23,0	38,0	40,0	25,0	38,0	30,0	30,0	28,0	33,0	30,0	20,0	35,0	30,0	38,0	60,0	95,0	70,0	45,0	33,0	37,0
ned	20:45	6036	S.IRSKA	FINSKA	3,70	4,90	8,50	3,80	7,25	5,10	2,90	5,20	4,30	4,10	4,00	5,30	4,90	8,50	5,80	5,70	6,75	14,0	25,0	6,25	13,0	7,50	6,75
ned	20:45	6037	LUKSEMBURG	PORTUGALIJA	27,0	30,0	40,0	25,0	38,0	38,0	24,0	40,0	32,0	30,0	30,0	35,0	33,0	20,0	37,0	30,0	38,0	65,0	95,0	60,0	45,0	33,0	37,0
ned	20:45	6026	SLOVAČKA	BIH	3,40	4,60	7,75	3,45	6,50	4,60	2,80	4,70	3,90	3,80	3,60	5,00	4,70	7,75	5,30	5,20	6,50	13,0	25,0	5,50	11,0	7,00	6,00
pon	20:45	6029	R.IRSKA	FRANCUSKA	10,0	11,0	20,0	8,50	17,0	12,0	8,50	14,0	11,0	11,0	11,0	12,0	11,0	14,0	12,0	14,0	15,0	38,0	70,0	14,0	27,0	17,0	18,0
pon	20:45	6031	MOLDAVIJA	ČEŠKA	18,0	19,0	30,0	15,0	25,0	20,0	14,0	27,0	22,0	20,0	20,0	22,0	19,0	17,0	23,0	20,0	27,0	60,0	95,0	28,0	37,0	19,0	23,0
pon	20:45	6032	POLJSKA	ALBANIJA	1,90	2,70	5,20	1,98	4,50	2,90	1,80	2,50	2,10	2,15	2,05	2,90	2,85	5,40	3,90	2,75	3,50	6,75	13,0	3,10	5,60	4,30	3,20
pon	20:45	6033	AUSTRIJA	ESTONIJA	1,38	1,73	2,85	1,45	2,80	3,30	2,00	2,25	1,62	1,55	1,53	2,05	1,85	3,15	3,00	1,80	2,05	3,35	5,50	3,10	3,30	3,60	2,35
pon	20:45	6030	ŠVEDSKA	AZERBEJDŽAN	1,32	1,70	2,80	1,37	2,60	2,70	1,81	2,20	1,62	1,40	1,47	1,97	1,80	3,10	3,25	1,62	1,85	3,20	5,30	2,70	2,95	3,40	2,20
pon	20:45	6027	MAĐARSKA	BUGARSKA	2,30	3,45	6,50	2,35	5,40	3,10	2,10	2,95	2,45	2,55	2,45	3,70	3,60	6,50	4,40	3,30	4,50	8,50	16,0	3,70	7,25	4,70	3,90
pon	20:45	6028	CRNA GORA	SRBIJA	6,50	7,25	14,0	6,25	11,0	8,50	5,00	9,00	7,25	7,25	7,00	7,75	7,25	14,0	9,50	8,50	10,0	28,0	55,0	9,00	18,0	12,0	12,0

KVALIFIKACIJE ZA EP

MOZZART KOMBINAZZIJE (KMB)

Dan	Čas	R.b.			1-1&2-5	1-1&2-6	1-1&3-5	1-1&3-6	1-1&4-6	1-1&HP1	1-1&GG	1-1&NG	1X&2+	1X&3+	1X&4+	1X&2+I	1X&0-2	1X&0-3	1X&2-3	1X&2-4	1X&2-5	1X&2-6	1X&3-5	1X&3-6	1X&4-6	1X&GG	X2&GG
				KOD ZA KUCANJE	589	621	1413	623	625	650	1414	1415	1416	1417	1418	1419	1420	1421	76	77	78	86	87	88	89	1422	1459
pet	18:00	6008	BUGARSKA	CRNA GORA	6,25	5,90	7,75	7,00	16,0	6,50	8,00	7,75	1,95	4,20	7,75	5,80	1,95	1,50	2,95	2,55	2,15	2,05	4,30	4,10	7,25	2,70	2,90
pet	20:45	6016	FRANCUSKA	HOLANDIJA	4,10	3,90	5,40	4,80	9,00	4,30	5,70	4,90	1,62	2,70	4,90	4,00	2,10	1,47	2,50	1,80	1,83	1,60	2,90	2,55	4,60	2,35	3,20
pet	20:45	6017	GIBRALTAR	GRČKA	50,0	50,0	75,0	60,0	95,0	65,0	75,0	95,0	7,75	13,5	18,0	33,0	15,0	11,0	13,0	11,0	9,00	8,50	18,0	15,0	22,0	10,5	2,65
pet	20:45	6015	ČEŠKA	POLJSKA	6,00	5,80	7,25	6,50	13,0	6,00	7,25	7,75	1,85	3,50	6,75	5,20	2,10	1,57	2,90	2,50	2,05	1,95	3,90	3,50	6,00	2,55	2,80
pet	20:45	6018	MOLDAVIJA	FARSKA O.	5,90	5,70	8,00	7,25	16,0	6,00	8,00	7,25	1,98	4,10	8,50	5,80	1,87	1,47	2,90	2,55	2,20	2,05	4,40	4,00	7,00	2,75	3,10
pet	20:45	6019	AUSTRIJA	AZERBEJDŽAN	2,30	2,15	2,70	2,40	4,50	2,35	4,30	2,35	1,28	1,80	2,90	2,75	2,15	1,40	2,15	1,48	1,37	1,32	1,97	1,85	3,25	2,50	5,80
pet	20:45	6014	ŠVEDSKA	BELGIJA	7,50	7,25	8,00	7,50	22,0	7,75	10,0	8,00	2,15	4,40	7,00	6,25	2,40	1,82	3,00	2,75	2,45	2,30	5,40	4,60	8,00	2,90	2,35
pet	20:45	6009	SRBIJA	LITVANIJA	1,78	1,68	2,00	1,75	3,05	1,70	3,90	1,92	1,15	1,45	1,98	2,10	2,80	1,72	2,25	1,53	1,28	1,20	1,70	1,52	2,50	2,45	8,50
sub	15:00	6010	ŠKOTSKA	KIPAR	2,40	2,25	2,80	2,55	4,70	2,45	4,50	2,45	1,30	1,85	3,05	2,85	2,15	1,37	2,15	1,48	1,38	1,33	1,98	1,90	3,45	2,35	5,60
sub	18:00	6011	JERMENIJA	TURSKA	20,0	19,0	25,0	19,0	55,0	20,0	30,0	25,0	3,45	7,50	12,0	13,0	4,10	3,45	4,50	4,20	3,90	3,70	9,00	7,50	14,0	4,80	2,35
sub	18:00	6020	BELORUSIJA	ŠVAJCARSKA n.t.	25,0	23,0	25,0	30,0	60,0	30,0	37,0	35,0	4,10	8,00	12,0	16,0	6,00	5,10	5,50	5,20	4,80	4,50	10,0	8,00	14,0	5,70	2,40
sub	18:00	6021	IZRAEL	KOSOVO	4,30	4,10	5,60	4,90	9,50	4,30	5,90	5,30	1,65	2,80	5,10	4,20	2,05	1,47	2,60	1,85	1,85	1,72	3,00	2,60	4,80	2,40	3,20
sub	20:45	6012	ŠPANIJA	NORVEŠKA	2,70	2,50	3,05	2,75	5,60	2,75	4,70	2,75	1,35	1,98	3,45	3,00	2,10	1,37	2,15	1,50	1,42	1,37	2,10	2,00	3,70	2,10	4,90
sub	20:45	6013	HRVATSKA	VELS	3,40	3,25	4,20	3,80	7,50	3,50	5,50	3,90	1,48	2,45	4,50	3,70	1,95	1,35	2,25	1,63	1,60	1,52	2,65	2,40	4,50	2,25	4,30
sub	20:45	6022	ANDORA	RUMUNIJA	30,0	30,0	35,0	33,0	90,0	35,0	55,0	50,0	4,70	10,0	15,0	22,0	6,75	5,80	6,00	5,70	5,40	5,10	12,0	9,50	18,0	6,50	2,80
ned	15:00	6024	KAZAHSTAN	DANSKA	25,0	23,0	25,0	25,0	55,0	25,0	37,0	32,0	4,10	7,75	12,0	15,0	6,50	5,20	6,00	5,40	4,80	4,50	9,50	7,75	14,0	5,40	2,05
ned	18:00	6034	ENGLESKA	UKRAJINA	2,45	2,30	2,90	2,65	4,90	2,50	4,20	2,60	1,30	1,85	3,10	2,85	2,25	1,42	2,15	1,50	1,37	1,33	1,97	1,88	3,25	2,10	5,10
ned	18:00	6025	LIHTENŠTAJN	ISLAND	40,0	40,0	60,0	45,0	95,0	50,0	65,0	65,0	6,25	12,0	18,0	30,0	9,50	7,50	8,50	8,00	7,25	7,00	15,0	12,0	22,0	9,00	3,00
ned	20:45	6035	MALTA	ITALIJA	38,0	35,0	40,0	45,0	75,0	40,0	60,0	50,0	5,90	10,5	15,0	25,0	10,5	8,00	9,00	8,00	7,00	6,50	13,0	11,0	18,0	7,75	2,40
ned	20:45	6036	S.IRSKA	FINSKA	6,50	6,25	7,75	6,75	15,0	6,50	7,75	8,50	1,90	3,90	7,25	5,60	2,00	1,55	2,95	2,55	2,15	2,00	4,20	4,00	7,00	2,60	2,80
ned	20:45	6037	LUKSEMBURG	PORTUGALIJA	38,0	35,0	45,0	45,0	80,0	45,0	60,0	50,0	6,00	11,0	15,0	25,0	10,5	8,00	9,00	8,00	7,00	6,75	14,0	11,0	18,0	7,75	2,65
ned	20:45	6026	SLOVAČKA	BIH	5,90	5,70	7,50	6,50	14,0	5,90	7,25	7,25	1,85	3,60	6,75	5,20	2,00	1,55	2,90	2,50	2,05	1,95	3,70	3,45	6,00	2,55	2,85
pon	20:45	6029	R.IRSKA	FRANCUSKA	16,0	15,0	16,0	15,0	40,0	15,0	23,0	15,0	3,05	6,50	12,0	12,0	3,40	2,75	4,20	3,80	3,45	3,25	7,75	7,00	14,0	4,40	2,30
pon	20:45	6031	MOLDAVIJA	ČEŠKA	25,0	22,0	30,0	30,0	70,0	28,0	40,0	30,0	4,00	9,00	14,0	17,0	5,20	4,30	5,40	5,00	4,60	4,30	11,0	9,00	17,0	5,70	2,60
pon	20:45	6032	POLJSKA	ALBANIJA	3,10	3,05	4,00	3,50	7,50	3,25	5,70	3,20	1,50	2,50	4,80	3,70	1,77	1,25	2,20	1,62	1,58	1,50	2,65	2,40	5,00	2,55	5,00
pon	20:45	6033	AUSTRIJA	ESTONIJA	2,25	2,10	2,40	2,30	4,10	2,20	4,00	2,30	1,25	1,67	2,65	2,55	2,45	1,47	2,20	1,48	1,32	1,28	1,85	1,75	3,00	2,35	5,60
pon	20:45	6030	ŠVEDSKA	AZERBEJDŽAN	2,05	1,90	2,25	2,05	3,90	1,98	4,60	2,00	1,23	1,65	2,60	2,50	2,35	1,45	2,15	1,48	1,32	1,27	1,83	1,73	3,00	2,75	7,75
pon	20:45	6027	MAĐARSKA	BUGARSKA	3,60	3,45	5,00	4,50	9,00	3,90	6,00	3,90	1,62	2,90	5,70	4,30	1,77	1,30	2,30	1,73	1,75	1,57	3,05	2,70	5,60	2,60	4,20
pon	20:45	6028	CRNA GORA	SRBIJA	9,50	9,50	11,0	10,0	30,0	10,5	17,0	9,50	2,55	5,80	12,0	8,00	2,55	1,97	3,30	3,10	2,85	2,70	7,00	5,90	14,0	3,40	2,50

KVALIFIKACIJE ZA EP

MOZZART KOMBINAZZIJE (KMB)

Dan	Čas	R.b.			2& 2+	2& 3+	2& 4+	2& 1+I	2& 2+I	2& 0-2	2& 0-3	2& 2-3	2& 2-4	2& 2-5	2& 2-6	2& 3-5	2& 3-6	2& 4-6	2& GG	2-2& 2+	2-2& 3+	2-2& 4+	2-2& 5+	2-2& 0-3	2-2& 2+I	2-2& 2-3	2-2& 2-4
				KOD ZA KUCANJE	571	562	573	1443	564	1444	389	568	1445	710	548	1446	550	554	693	1447	611	1484	708	666	695	1448	1449
pet	18:00	6008	BUGARSKA	CRNA GORA	4,60	6,00	10,5	4,40	8,00	5,20	3,25	6,50	5,20	5,10	4,90	6,50	5,90	10,5	6,50	6,25	8,00	20,0	35,0	6,25	14,0	8,50	7,50
pet	20:45	6016	FRANCUSKA	HOLANDIJA	6,25	6,25	13,0	6,00	10,5	10,5	5,00	8,50	7,00	7,00	6,75	7,00	6,25	9,50	8,00	7,75	8,00	22,0	40,0	9,00	16,0	13,0	10,0
pet	20:45	6017	GIBRALTAR	GRČKA	1,15	1,45	2,15	1,28	2,15	3,10	2,10	2,25	1,62	1,30	1,28	1,77	1,55	2,55	2,90	1,35	1,50	2,35	3,70	2,60	2,35	3,50	2,15
pet	20:45	6015	ČEŠKA	POLJSKA	4,40	5,80	9,50	4,40	8,00	5,60	3,60	6,00	5,00	4,90	4,70	6,25	5,90	9,50	6,00	6,00	7,75	19,0	35,0	6,50	13,0	8,50	7,50
pet	20:45	6018	MOLDAVIJA	FARSKA O.	5,10	6,50	12,0	4,90	9,50	5,50	3,60	7,00	5,60	5,60	5,40	6,75	6,25	12,0	7,00	6,75	9,00	25,0	45,0	6,50	17,0	9,00	8,00
pet	20:45	6019	AUSTRIJA	AZERBEJDŽAN	18,0	19,0	27,0	15,0	22,0	25,0	15,0	27,0	22,0	20,0	20,0	22,0	19,0	15,0	23,0	20,0	25,0	55,0	95,0	35,0	33,0	22,0	25,0
pet	20:45	6014	ŠVEDSKA	BELGIJA	3,05	3,70	6,75	3,00	5,70	5,00	2,80	4,20	3,45	3,40	3,30	4,10	3,80	6,50	4,50	4,30	5,30	10,0	18,0	5,20	9,00	6,50	5,50
pet	20:45	6009	SRBIJA	LITVANIJA	30,0	32,0	45,0	27,0	40,0	50,0	28,0	50,0	35,0	35,0	35,0	38,0	35,0	20,0	38,0	32,0	38,0	65,0	95,0	80,0	60,0	33,0	40,0
sub	15:00	6010	ŠKOTSKA	KIPAR	17,0	18,0	27,0	14,0	22,0	22,0	15,0	25,0	20,0	19,0	19,0	20,0	19,0	15,0	23,0	20,0	23,0	55,0	95,0	30,0	33,0	19,0	23,0
sub	18:00	6011	JERMENIJA	TURSKA	1,75	2,40	4,30	1,85	3,80	3,00	1,93	2,40	1,90	1,98	1,90	2,60	2,65	4,50	3,45	2,40	3,00	5,30	9,50	3,20	4,40	4,20	2,90
sub	18:00	6020	BELORUSIJA	ŠVAJCARSKA n.t.	1,42	1,80	3,00	1,50	2,90	3,25	1,95	2,30	1,67	1,65	1,58	2,10	1,93	3,25	3,10	1,85	2,15	3,50	6,00	3,15	3,45	3,70	2,35
sub	18:00	6021	IZRAEL	KOSOVO	6,00	6,50	13,0	5,90	10,5	9,00	4,50	8,50	6,75	6,75	6,50	7,00	6,50	11,0	8,00	7,75	8,50	23,0	45,0	8,50	16,0	12,0	10,0
sub	20:45	6012	ŠPANIJA	NORVEŠKA	15,0	15,0	23,0	11,0	19,0	17,0	11,0	22,0	18,0	17,0	16,0	17,0	16,0	14,0	17,0	18,0	20,0	45,0	80,0	23,0	30,0	18,0	20,0
sub	20:45	6013	HRVATSKA	VELS	9,00	10,0	19,0	8,50	16,0	12,0	8,00	12,0	10,0	10,0	9,50	11,0	10,5	13,0	12,0	13,0	14,0	37,0	70,0	14,0	27,0	17,0	17,0
sub	20:45	6022	ANDORA	RUMUNIJA	1,42	1,90	3,30	1,47	2,90	2,60	1,80	2,25	1,62	1,55	1,55	2,20	2,00	3,60	3,45	1,80	2,15	3,70	6,50	2,80	3,35	3,40	2,20
ned	15:00	6024	KAZAHSTAN	DANSKA	1,42	1,75	2,90	1,47	2,85	3,60	2,05	2,30	1,67	1,60	1,58	2,10	1,90	3,20	2,80	1,85	2,15	3,45	5,70	3,30	3,40	3,70	2,50
ned	18:00	6034	ENGLESKA	UKRAJINA	16,0	17,0	23,0	13,0	19,0	19,0	14,0	23,0	19,0	18,0	18,0	19,0	18,0	14,0	19,0	18,0	22,0	45,0	80,0	28,0	33,0	18,0	23,0
ned	18:00	6025	LIHTENŠTAJN	ISLAND	1,32	1,75	2,90	1,38	2,60	2,50	1,73	2,15	1,58	1,38	1,47	2,05	1,85	3,20	3,45	1,65	1,87	3,25	5,60	2,65	2,95	3,40	2,15
ned	20:45	6035	MALTA	ITALIJA	1,22	1,53	2,35	1,32	2,25	3,10	2,05	2,25	1,62	1,32	1,38	1,80	1,63	2,70	2,90	1,47	1,60	2,60	4,10	2,70	2,50	3,50	2,25
ned	20:45	6036	S.IRSKA	FINSKA	4,30	5,70	9,50	4,30	7,75	5,30	3,35	5,90	4,90	4,80	4,60	6,00	5,60	9,00	6,25	6,00	7,75	19,0	35,0	6,25	13,0	8,50	7,50
ned	20:45	6037	LUKSEMBURG	PORTUGALIJA	1,23	1,57	2,45	1,33	2,30	2,95	1,95	2,20	1,62	1,35	1,38	1,85	1,70	2,80	3,00	1,52	1,65	2,75	4,40	2,65	2,55	3,40	2,20
ned	20:45	6026	SLOVAČKA	BIH	4,60	6,00	10,0	4,40	8,00	5,60	3,50	6,50	5,20	5,20	4,90	6,50	6,00	10,0	6,25	6,25	8,00	20,0	40,0	6,75	14,0	9,00	7,50
pon	20:45	6029	R.IRSKA	FRANCUSKA	2,00	2,70	5,20	2,05	4,40	3,35	1,95	2,70	2,20	2,25	2,15	3,00	2,90	5,40	3,70	2,90	3,60	6,75	13,0	3,60	5,40	4,80	3,50
pon	20:45	6031	MOLDAVIJA	ČEŠKA	1,57	2,15	3,80	1,63	3,40	2,80	1,90	2,30	1,72	1,75	1,70	2,40	2,25	4,20	3,35	2,05	2,55	4,70	8,50	2,80	4,00	3,80	2,45
pon	20:45	6032	POLJSKA	ALBANIJA	16,0	15,0	27,0	12,0	20,0	13,0	9,50	23,0	19,0	18,0	17,0	16,0	15,0	20,0	18,0	19,0	22,0	60,0	95,0	20,0	37,0	19,0	22,0
pon	20:45	6033	AUSTRIJA	ESTONIJA	17,0	18,0	25,0	15,0	22,0	28,0	15,0	25,0	20,0	20,0	19,0	20,0	19,0	15,0	22,0	20,0	23,0	50,0	80,0	35,0	33,0	22,0	25,0
pon	20:45	6030	ŠVEDSKA	AZERBEJDŽAN	25,0	28,0	40,0	23,0	37,0	40,0	23,0	37,0	30,0	30,0	28,0	32,0	28,0	23,0	38,0	28,0	37,0	75,0	95,0	45,0	45,0	32,0	35,0
pon	20:45	6027	MAĐARSKA	BUGARSKA	8,50	10,5	20,0	8,50	17,0	9,50	6,50	12,0	9,50	9,50	9,00	11,0	10,5	20,0	13,0	13,0	15,0	45,0	90,0	13,0	27,0	18,0	17,0
pon	20:45	6028	CRNA GORA	SRBIJA	2,50	3,50	6,75	2,50	5,60	3,70	2,45	3,50	2,85	2,80	2,70	3,80	3,60	6,25	4,30	3,80	4,90	9,00	18,0	4,30	7,75	5,50	4,60

KVALIFIKACIJE ZA EP

MOZZART KOMBINAZZIJE (KMB)

Dan	Čas	R.b.			2-2& 2-5	2-2& 2-6	2-2& 3-5	2-2& 3-6	2-2& 4-6	2-2& HP2	2-2& GG	2-2& NG	X2& 2+	X2& 3+	X2& 4+	X2& 2+I	X2& 0-2	X2& 0-3	X2& 2-3	X2& 2-4	X2& 2-5	X2& 2-6	X2& 3-5	X2& 3-6	X2& 4-6	12& 0-3	12& 2+
				KOD ZA KUCANJE	668	670	1450	672	707	709	1451	1452	1453	1454	1455	1456	1457	1458	214	215	216	217	218	219	224	93	94
pet	18:00	6008	BUGARSKA	CRNA GORA	7,00	6,50	10,0	8,00	20,0	7,25	9,50	8,00	1,97	4,70	9,00	6,25	1,97	1,55	2,95	2,60	2,20	2,05	5,60	4,80	10,5	1,67	1,90
pet	20:45	6016	FRANCUSKA	HOLANDIJA	9,00	8,50	10,0	8,00	25,0	9,50	13,0	9,00	2,45	5,00	8,00	7,50	2,75	2,00	3,35	3,05	2,75	2,60	6,00	5,20	9,50	1,75	1,65
pet	20:45	6017	GIBRALTAR	GRČKA	1,70	1,62	2,00	1,75	3,00	1,65	4,40	1,73	1,13	1,43	1,98	2,10	2,80	1,72	2,20	1,52	1,28	1,18	1,68	1,50	2,50	1,90	1,12
pet	20:45	6015	ČEŠKA	POLJSKA	6,75	6,50	9,50	8,00	20,0	7,50	9,00	8,50	1,88	4,10	7,75	6,00	1,97	1,62	2,95	2,55	2,10	2,00	4,90	4,40	9,00	1,73	1,80
pet	20:45	6018	MOLDAVIJA	FARSKA O.	7,50	7,00	10,5	9,00	27,0	8,00	11,0	8,00	2,15	5,40	10,0	7,00	1,97	1,57	2,95	2,70	2,40	2,25	6,50	5,00	12,0	1,67	2,00
pet	20:45	6019	AUSTRIJA	AZERBEJDŽAN	25,0	23,0	30,0	30,0	65,0	30,0	38,0	32,0	4,20	8,00	12,0	17,0	6,00	5,10	5,50	5,20	4,80	4,60	10,0	8,50	14,0	1,67	1,40
pet	20:45	6014	ŠVEDSKA	BELGIJA	5,00	4,80	6,25	5,40	11,0	5,00	6,25	7,00	1,73	3,10	5,50	4,60	2,10	1,57	2,75	2,25	1,95	1,83	3,40	2,85	5,10	1,75	1,72
pet	20:45	6009	SRBIJA	LITVANIJA	40,0	38,0	50,0	45,0	85,0	45,0	60,0	70,0	6,50	12,0	16,0	27,0	13,0	10,0	11,0	9,50	7,50	7,25	16,0	11,0	20,0	1,95	1,15
sub	15:00	6010	ŠKOTSKA	KIPAR	25,0	23,0	25,0	25,0	65,0	27,0	38,0	32,0	4,00	8,00	12,0	16,0	5,60	4,60	5,40	5,00	4,60	4,30	10,0	8,50	14,0	1,65	1,42
sub	18:00	6011	JERMENIJA	TURSKA	2,85	2,70	3,45	3,10	6,00	2,95	5,20	2,95	1,40	2,20	4,00	3,30	1,95	1,32	2,15	1,58	1,47	1,43	2,35	2,25	4,20	1,65	1,53
sub	18:00	6020	BELORUSIJA	ŠVAJCARSKA n.t.	2,25	2,15	2,50	2,40	4,30	2,30	4,20	2,35	1,27	1,75	2,80	2,65	2,25	1,42	2,15	1,48	1,33	1,30	1,92	1,80	3,15	1,70	1,38
sub	18:00	6021	IZRAEL	KOSOVO	9,00	8,50	10,0	8,50	25,0	9,00	12,0	8,50	2,40	5,20	9,00	7,50	2,65	1,97	3,30	3,00	2,70	2,55	6,25	5,20	10,5	1,73	1,68
sub	20:45	6012	ŠPANIJA	NORVEŠKA	22,0	20,0	25,0	20,0	55,0	22,0	33,0	25,0	3,60	7,00	11,0	13,0	5,00	3,90	4,80	4,50	4,10	3,90	8,50	7,50	13,0	1,70	1,50
sub	20:45	6013	HRVATSKA	VELS	15,0	14,0	15,0	14,0	40,0	15,0	20,0	14,0	3,00	6,50	11,0	11,0	3,25	2,70	4,20	3,80	3,40	3,20	7,75	7,00	13,0	1,70	1,62
sub	20:45	6022	ANDORA	RUMUNIJA	2,20	2,05	2,70	2,35	4,40	2,25	4,90	2,15	1,28	1,82	2,95	2,75	2,05	1,37	2,15	1,48	1,37	1,33	1,97	1,88	3,40	1,60	1,37
ned	15:00	6024	KAZAHSTAN	DANSKA	2,30	2,15	2,50	2,40	4,20	2,25	3,90	2,45	1,25	1,70	2,70	2,60	2,45	1,47	2,20	1,48	1,33	1,28	1,87	1,77	3,05	1,75	1,35
ned	18:00	6034	ENGLESKA	UKRAJINA	22,0	20,0	25,0	25,0	55,0	25,0	37,0	30,0	3,80	7,25	11,0	14,0	5,60	4,40	5,00	4,70	4,40	4,10	9,00	7,00	13,0	1,70	1,45
ned	18:00	6025	LIHTENŠTAJN	ISLAND	2,00	1,93	2,35	2,05	4,00	2,05	4,80	1,90	1,25	1,70	2,70	2,55	2,15	1,40	2,10	1,48	1,30	1,28	1,88	1,77	3,10	1,57	1,30
ned	20:45	6035	MALTA	ITALIJA	1,87	1,75	2,05	1,82	3,25	1,77	3,90	1,98	1,18	1,50	2,20	2,20	2,65	1,65	2,20	1,52	1,28	1,22	1,73	1,57	2,60	1,85	1,18
ned	20:45	6036	S.IRSKA	FINSKA	6,75	6,50	8,00	7,50	20,0	7,25	9,00	8,00	1,92	4,40	8,00	6,00	1,97	1,55	2,95	2,55	2,15	2,00	5,30	4,40	9,50	1,73	1,85
ned	20:45	6037	LUKSEMBURG	PORTUGALIJA	1,90	1,80	2,10	1,85	3,45	1,82	4,20	1,95	1,20	1,55	2,30	2,25	2,50	1,57	2,15	1,48	1,27	1,23	1,77	1,63	2,70	1,75	1,20
ned	20:45	6026	SLOVAČKA	BIH	7,00	7,00	10,0	8,00	22,0	7,75	9,50	8,50	2,00	4,70	8,50	6,25	2,10	1,57	2,95	2,60	2,25	2,10	5,60	4,40	10,0	1,73	1,82
pon	20:45	6029	R.IRSKA	FRANCUSKA	3,35	3,20	4,10	3,70	7,50	3,45	5,50	3,80	1,48	2,45	4,50	3,60	1,92	1,32	2,25	1,62	1,55	1,50	2,60	2,35	4,50	1,70	1,62
pon	20:45	6031	MOLDAVIJA	ČEŠKA	2,45	2,30	3,00	2,70	5,50	2,60	5,00	2,40	1,35	2,05	3,50	3,10	1,95	1,30	2,10	1,53	1,45	1,40	2,20	2,15	4,00	1,60	1,47
pon	20:45	6032	POLJSKA	ALBANIJA	20,0	20,0	25,0	22,0	65,0	23,0	33,0	25,0	3,45	8,00	17,0	15,0	3,50	2,90	4,40	4,20	3,90	3,60	9,50	8,50	20,0	1,58	1,67
pon	20:45	6033	AUSTRIJA	ESTONIJA	25,0	23,0	25,0	25,0	60,0	30,0	37,0	35,0	4,30	8,00	12,0	16,0	6,75	5,60	6,25	5,60	5,00	4,70	10,0	8,00	14,0	1,73	1,32
pon	20:45	6030	ŠVEDSKA	AZERBEJDŽAN	35,0	33,0	40,0	45,0	90,0	40,0	60,0	50,0	6,00	12,0	18,0	25,0	9,50	7,50	9,00	8,00	7,00	6,50	15,0	11,0	22,0	1,68	1,28
pon	20:45	6027	MAĐARSKA	BUGARSKA	14,0	14,0	16,0	15,0	50,0	15,0	20,0	13,0	3,00	7,00	17,0	11,0	2,80	2,20	4,00	3,70	3,35	3,15	8,50	7,25	20,0	1,63	1,80
pon	20:45	6028	CRNA GORA	SRBIJA	4,30	4,20	5,70	4,80	10,0	4,40	6,00	4,90	1,68	2,90	5,50	4,30	1,97	1,40	2,50	1,83	1,88	1,65	3,10	2,75	5,40	1,72	1,75

KVALIFIKACIJE ZA EP

MOZZART KOMBINAZZIJE (KMB)

Dan	Čas	R.b.			12&3+	12&24	12&25	12&26	X&2+	ggl&ggII	ggl&ngII	ngl&ngII	1+I&1+II	1+I&2+II	2+I&1+II	2+I&2+II	2+I&3+II	2+I&4+	I0-1&II0-1	I0-1&II0-2	I0-1&II0-3	I0-2&II0-2	I1-2&II1-2	I1-3&II1-3	I1+&2+	I1+&3+
				KOD ZA KUCANJE	213	204	208	209	1475	616	1401	1402	1403	619	604	603	1482	1400	1399	50	58	59	66	67	68	69	70
pet	18:00	6008	BUGARSKA	CRNA GORA	2,75	2,34	2,05	1,95	5,00	25,0	6,75	4,80	1,32	1,97	4,40	4,40	8,50	22,0	6,50	1,95	1,47	1,30	1,18	2,90	2,20	1,80	2,70
pet	20:45	6016	FRANCUSKA	HOLANDIJA	2,40	2,15	1,85	1,75	5,10	19,0	6,00	4,20	1,40	1,75	3,20	3,65	6,25	15,0	5,10	2,25	1,58	1,43	1,27	2,85	1,95	1,63	2,25
pet	20:45	6017	GIBRALTAR	GRČKA	1,45	1,55	1,30	1,20	14,0	30,0	7,50	5,20	1,27	1,35	1,93	2,20	3,30	6,10	2,50	4,20	2,65	2,05	1,80	3,00	1,70	1,27	1,50
pet	20:45	6015	ČEŠKA	POLJSKA	2,50	2,30	1,95	1,85	4,90	20,0	6,25	4,50	1,40	1,85	3,70	4,00	7,00	18,0	5,50	2,10	1,52	1,38	1,23	2,85	2,05	1,67	2,40
pet	20:45	6018	MOLDAVIJA	FARSKA O.	2,90	2,30	2,05	1,95	5,10	28,0	7,25	4,90	1,27	2,05	4,60	4,70	9,00	24,0	7,00	1,90	1,45	1,28	1,17	2,95	2,25	1,85	2,80
pet	20:45	6019	AUSTRIJA	AZERBEJDŽAN	1,87	1,65	1,43	1,35	8,00	27,0	7,00	4,90	1,33	1,57	2,50	2,95	4,70	10,5	3,70	2,90	1,90	1,65	1,43	2,75	1,80	1,45	1,85
pet	20:45	6014	ŠVEDSKA	BELGIJA	2,40	2,25	1,90	1,80	4,90	19,0	6,00	4,20	1,40	1,75	3,25	3,65	6,25	15,0	5,10	2,25	1,58	1,43	1,27	2,85	2,00	1,63	2,25
pet	20:45	6009	SRBIJA	LITVANIJA	1,48	1,55	1,33	1,20	11,0	23,0	6,50	4,80	1,35	1,35	1,93	2,20	3,30	6,10	2,50	4,20	2,65	2,05	1,80	3,00	1,70	1,27	1,50
sub	15:00	6010	ŠKOTSKA	KIPAR	1,95	1,65	1,43	1,35	7,75	25,0	7,00	4,90	1,33	1,60	2,60	3,05	4,90	11,0	3,90	2,80	1,85	1,60	1,40	2,75	1,85	1,48	1,90
sub	18:00	6011	JERMENIJA	TURSKA	2,25	1,85	1,65	1,50	6,50	23,0	6,75	4,60	1,33	1,73	3,05	3,55	6,00	14,5	4,90	2,40	1,65	1,48	1,32	2,85	1,95	1,58	2,10
sub	18:00	6020	BELORUSIJA	ŠVAJCARSKA n.t.	1,82	1,65	1,40	1,33	8,00	23,0	6,50	4,80	1,35	1,55	2,40	2,90	4,50	10,0	3,30	3,00	1,95	1,70	1,47	2,75	1,80	1,42	1,80
sub	18:00	6021	IZRAEL	KOSOVO	2,45	2,20	1,85	1,75	5,10	20,0	6,25	4,40	1,40	1,78	3,30	3,75	6,50	16,0	5,20	2,15	1,53	1,40	1,25	2,85	2,00	1,65	2,35
sub	20:45	6012	ŠPANIJA	NORVEŠKA	2,05	1,75	1,55	1,40	6,75	23,0	6,50	4,70	1,35	1,65	2,70	3,20	5,20	12,0	4,20	2,70	1,80	1,55	1,37	2,75	1,85	1,50	1,95
sub	20:45	6013	HRVATSKA	VELS	2,40	2,05	1,75	1,65	5,80	23,0	7,00	4,40	1,35	1,78	3,30	3,75	6,50	16,0	5,20	2,20	1,55	1,42	1,27	2,85	2,00	1,63	2,30
sub	20:45	6022	ANDORA	RUMUNIJA	1,90	1,55	1,40	1,35	9,00	33,0	7,50	5,30	1,23	1,60	2,60	3,05	4,90	11,0	3,90	2,80	1,85	1,60	1,40	2,75	1,85	1,48	1,90
ned	15:00	6024	KAZAHSTAN	DANSKA	1,75	1,65	1,38	1,30	7,50	19,0	6,25	4,20	1,40	1,50	2,35	2,70	4,30	8,80	3,00	3,25	2,00	1,75	1,52	2,80	1,80	1,40	1,72
ned	18:00	6034	ENGLESKA	UKRAJINA	1,92	1,70	1,45	1,40	7,00	20,0	6,50	4,30	1,40	1,57	2,50	2,95	4,70	10,5	3,70	2,90	1,90	1,65	1,43	2,75	1,80	1,45	1,85
ned	18:00	6025	LIHTENŠTAJN	ISLAND	1,77	1,53	1,35	1,30	11,0	37,0	7,75	5,60	1,22	1,55	2,40	2,90	4,50	10,0	3,30	3,00	1,95	1,70	1,47	2,75	1,80	1,42	1,80
ned	20:45	6035	MALTA	ITALIJA	1,55	1,55	1,33	1,23	11,0	23,0	6,75	4,60	1,33	1,40	2,05	2,40	3,60	6,75	2,60	3,90	2,45	1,95	1,70	2,95	1,70	1,30	1,55
ned	20:45	6036	S.IRSKA	FINSKA	2,55	2,34	2,00	1,90	5,00	22,0	6,50	4,50	1,37	1,90	3,90	4,10	7,50	19,0	5,70	2,05	1,50	1,33	1,20	2,85	2,10	1,68	2,50
ned	20:45	6037	LUKSEMBURG	PORTUGALIJA	1,60	1,53	1,30	1,25	11,0	28,0	7,25	4,90	1,27	1,42	2,15	2,50	3,80	7,50	2,70	3,60	2,30	1,90	1,63	2,90	1,75	1,33	1,60
ned	20:45	6026	SLOVAČKA	BIH	2,55	2,30	1,95	1,85	5,00	22,0	6,50	4,50	1,37	1,90	3,90	4,10	7,50	19,0	5,70	2,05	1,50	1,33	1,20	2,85	2,10	1,68	2,50
pon	20:45	6029	R.IRSKA	FRANCUSKA	2,40	2,00	1,75	1,60	5,90	23,0	7,00	4,50	1,35	1,78	3,30	3,75	6,50	16,0	5,20	2,20	1,55	1,42	1,27	2,85	2,00	1,63	2,30
pon	20:45	6031	MOLDAVIJA	ČEŠKA	2,15	1,75	1,55	1,45	7,75	30,0	7,50	5,00	1,27	1,70	2,90	3,45	5,70	13,5	4,80	2,50	1,70	1,50	1,33	2,80	1,90	1,55	2,05
pon	20:45	6032	POLJSKA	ALBANIJA	2,50	1,95	1,70	1,55	6,50	30,0	7,50	5,00	1,27	1,90	3,70	4,10	7,50	19,0	5,70	2,10	1,50	1,35	1,22	2,85	2,05	1,67	2,45
pon	20:45	6033	AUSTRIJA	ESTONIJA	1,75	1,60	1,35	1,30	8,00	22,0	6,50	4,50	1,40	1,50	2,35	2,70	4,30	8,80	3,00	3,25	2,00	1,75	1,52	2,80	1,80	1,40	1,72
pon	20:45	6030	ŠVEDSKA	AZERBEJDŽAN	1,70	1,53	1,33	1,28	10,5	30,0	7,50	5,10	1,27	1,50	2,35	2,70	4,30	8,80	3,00	3,25	2,00	1,75	1,52	2,80	1,80	1,40	1,72
pon	20:45	6027	MAĐARSKA	BUGARSKA	2,65	2,10	1,90	1,75	5,80	30,0	7,50	5,00	1,27	1,97	4,40	4,40	8,50	22,0	6,50	2,00	1,47	1,32	1,18	2,90	2,15	1,75	2,65
pon	20:45	6028	CRNA GORA	SRBIJA	2,55	2,20	1,90	1,80	5,30	22,0	6,75	4,50	1,35	1,90	3,90	4,10	7,50	19,0	5,70	2,05	1,50	1,33	1,20	2,85	2,05	1,68	2,50

KVALIFIKACIJE ZA EP

TAČAN REZULTAT

Dan	Čas	R.b.			0:0	1:0	2:0	3:0	4:0	0:1	1:1	2:1	3:1	4:1	0:2	1:2	2:2	3:2	4:2	0:3	1:3	2:3	3:3	4:3	0:4	1:4	2:4
				KOD ZA KUCANJE	100	110	120	130	140	101	111	121	131	141	102	112	122	132	142	103	113	123	133	143	104	114	124
pet	18:00	6008	BUGARSKA	CRNA GORA	6,50	7,00	11,0	28,0	85,0	7,25	6,25	10,0	30,0	85,0	11,0	10,0	20,0	50,0	85,0	32,0	30,0	55,0	95,0	95,0	95,0	95,0	95,0
pet	20:45	6016	FRANCUSKA	HOLANDIJA	8,00	6,25	8,00	15,0	40,0	10,5	6,75	8,00	18,0	40,0	18,0	12,0	18,0	37,0	85,0	55,0	40,0	55,0	95,0	95,0	95,0	95,0	95,0
pet	20:45	6017	GIBRALTAR	GRČKA	18,0	55,0	85,0	85,0	95,0	7,75	17,0	65,0	95,0	95,0	5,60	10,5	50,0	95,0	95,0	5,70	13,0	55,0	95,0	95,0	7,50	15,0	60,0
pet	20:45	6015	ČEŠKA	POLJSKA	7,00	7,00	11,0	27,0	85,0	8,00	6,25	10,0	27,0	75,0	11,0	10,0	18,0	45,0	85,0	23,0	27,0	45,0	95,0	95,0	95,0	85,0	95,0
pet	20:45	6018	MOLDAVIJA	FARSKA O.	6,25	6,00	10,5	27,0	85,0	7,25	6,25	10,0	30,0	85,0	11,0	10,5	22,0	55,0	85,0	37,0	35,0	60,0	95,0	95,0	95,0	95,0	95,0
pet	20:45	6019	AUSTRIJA	AZERBEJDŽAN	11,0	6,25	5,60	7,25	12,0	23,0	10,0	8,50	13,0	20,0	65,0	30,0	30,0	40,0	65,0	85,0	95,0	95,0	95,0	90,0	95,0	95,0	95,0
pet	20:45	6014	ŠVEDSKA	BELGIJA	8,00	9,00	14,0	38,0	95,0	7,50	6,50	10,0	28,0	90,0	10,5	8,50	17,0	45,0	95,0	20,0	22,0	38,0	95,0	95,0	65,0	55,0	85,0
pet	20:45	6009	SRBIJA	LITVANIJA	18,0	8,00	5,90	5,90	8,50	45,0	15,0	10,0	12,0	15,0	85,0	50,0	40,0	40,0	50,0	85,0	95,0	95,0	95,0	75,0	95,0	95,0	95,0
sub	15:00	6010	ŠKOTSKA	KIPAR	10,5	6,00	5,60	7,25	13,0	22,0	9,50	8,00	13,0	20,0	55,0	27,0	28,0	40,0	65,0	85,0	95,0	95,0	95,0	90,0	95,0	95,0	95,0
sub	18:00	6011	JERMENIJA	TURSKA	8,50	16,0	38,0	85,0	95,0	5,50	8,00	20,0	95,0	95,0	5,90	8,00	25,0	95,0	95,0	8,50	15,0	40,0	95,0	95,0	19,0	27,0	80,0
sub	18:00	6020	BELORUSIJA	ŠVAJCARSKA n.t.	12,0	25,0	65,0	85,0	95,0	6,50	10,0	28,0	95,0	95,0	5,80	8,00	28,0	95,0	95,0	7,25	12,0	37,0	95,0	95,0	12,0	19,0	55,0
sub	18:00	6021	IZRAEL	KOSOVO	7,50	6,25	8,50	16,0	45,0	10,0	6,75	8,00	19,0	40,0	17,0	11,0	18,0	38,0	85,0	55,0	38,0	55,0	95,0	95,0	95,0	95,0	95,0
sub	20:45	6012	ŠPANIJA	NORVEŠKA	10,0	5,90	6,00	8,00	17,0	18,0	8,50	8,00	13,0	23,0	40,0	22,0	25,0	38,0	60,0	85,0	95,0	95,0	95,0	85,0	95,0	95,0	95,0
sub	20:45	6013	HRVATSKA	VELS	7,50	5,70	6,75	10,5	27,0	13,0	7,50	8,00	16,0	35,0	27,0	16,0	22,0	40,0	85,0	85,0	70,0	80,0	95,0	95,0	95,0	95,0	95,0
sub	20:45	6022	ANDORA	RUMUNIJA	10,5	27,0	85,0	85,0	95,0	5,70	11,0	38,0	95,0	95,0	5,10	9,00	38,0	95,0	95,0	6,50	14,0	50,0	95,0	95,0	11,0	20,0	80,0
ned	15:00	6024	KAZAHSTAN	DANSKA	13,0	23,0	55,0	85,0	95,0	7,00	10,0	25,0	95,0	95,0	6,25	8,00	25,0	95,0	95,0	7,50	12,0	32,0	95,0	95,0	13,0	18,0	50,0
ned	18:00	6034	ENGLESKA	UKRAJINA	11,0	6,25	6,00	7,75	15,0	20,0	9,00	8,00	13,0	20,0	45,0	22,0	25,0	33,0	55,0	85,0	95,0	95,0	95,0	75,0	95,0	95,0	95,0
ned	18:00	6025	LIHTENŠTAJN	ISLAND	12,0	35,0	85,0	85,0	95,0	5,90	13,0	55,0	95,0	95,0	4,80	10,0	50,0	95,0	95,0	5,80	14,0	60,0	95,0	95,0	9,00	20,0	85,0
ned	20:45	6035	MALTA	ITALIJA	16,0	40,0	85,0	85,0	95,0	7,50	14,0	40,0	95,0	95,0	5,80	9,50	38,0	95,0	95,0	5,90	12,0	40,0	95,0	95,0	8,50	16,0	50,0
ned	20:45	6036	S.IRSKA	FINSKA	6,75	7,50	11,0	30,0	85,0	7,75	6,25	10,0	28,0	85,0	10,5	9,50	19,0	45,0	85,0	27,0	27,0	45,0	95,0	95,0	90,0	85,0	95,0
ned	20:45	6037	LUKSEMBURG	PORTUGALIJA	15,0	40,0	85,0	85,0	95,0	7,00	14,0	45,0	95,0	95,0	5,40	10,0	40,0	95,0	95,0	5,80	12,0	45,0	95,0	95,0	8,50	17,0	60,0
ned	20:45	6026	SLOVAČKA	BIH	6,75	7,00	10,5	25,0	85,0	8,00	6,25	9,50	27,0	75,0	12,0	10,0	19,0	45,0	85,0	33,0	30,0	50,0	95,0	95,0	95,0	95,0	95,0
pon	20:45	6029	R.IRSKA	FRANCUSKA	7,50	13,0	28,0	85,0	95,0	5,70	7,50	17,0	70,0	95,0	6,75	8,00	23,0	85,0	95,0	10,5	16,0	40,0	95,0	95,0	27,0	35,0	85,0
pon	20:45	6031	MOLDAVIJA	ČEŠKA	9,00	19,0	55,0	85,0	95,0	5,50	9,00	28,0	95,0	95,0	5,40	8,50	32,0	95,0	95,0	7,50	14,0	45,0	95,0	95,0	14,0	25,0	80,0
pon	20:45	6032	POLJSKA	ALBANIJA	6,75	4,90	5,80	9,50	22,0	14,0	7,75	8,50	17,0	37,0	37,0	22,0	28,0	50,0	85,0	85,0	95,0	95,0	95,0	95,0	95,0	95,0	95,0
pon	20:45	6033	AUSTRIJA	ESTONIJA	13,0	6,50	5,80	7,00	11,0	25,0	10,5	8,50	12,0	18,0	70,0	30,0	28,0	38,0	50,0	85,0	95,0	95,0	95,0	70,0	95,0	95,0	95,0
pon	20:45	6030	ŠVEDSKA	AZERBEJDŽAN	13,0	6,25	5,20	5,90	10,0	33,0	12,0	9,50	13,0	18,0	85,0	40,0	40,0	50,0	70,0	85,0	95,0	95,0	95,0	95,0	95,0	95,0	95,0
pon	20:45	6027	MAĐARSKA	BUGARSKA	6,50	5,10	6,75	12,0	37,0	10,5	7,00	8,50	19,0	40,0	23,0	16,0	25,0	50,0	85,0	85,0	70,0	95,0	95,0	95,0	95,0	95,0	95,0
pon	20:45	6028	CRNA GORA	SRBIJA	6,75	9,50	18,0	65,0	95,0	5,90	6,50	12,0	45,0	95,0	7,75	8,50	20,0	65,0	95,0	15,0	19,0	40,0	95,0	95,0	40,0	45,0	85,0

MEĐUNARODNE PRIJATELJSKE

Dan	Čas	R.b.			45'	90'	KONAČAN ISHOD (KI) 1	X	2	DUPLA ŠANSA (DS) 1X	12	X2	PRVO POLUVREME (1PP) 1	X	2	TIM 1 DAJE GOL (TM1) 1+	2+	2+&gg	TIM 2 DAJE GOL (TM2) 1+	2+	2+&gg	TIM 1 PP (1TM1) 1+	2+	TIM 2 PP (1TM2) 1+	2+	VIŠE GOLOVA (VG) 1	2
			KOD ZA KUCANJE				1	0	2	10	11	12	19	20	21	519	520	614	523	524	615	511	512	514	515	55	56
pet	10:00	6604	AUSTRALIJA	EKVADOR			2,70	3,05	2,80	1,43	1,37	1,46	3,35	1,95	3,40	1,30	2,80	4,00	1,33	2,90	4,20	2,20	7,75	2,25	8,00	3,30	2,05
pet	11:30	6605	JAPAN	URUGVAJ			2,55	3,15	2,90	1,41	1,36	1,51	3,35	1,97	3,40	1,30	2,70	3,80	1,37	2,95	4,20	2,20	7,25	2,25	9,00	3,30	2,05
pet	12:00	6606	J.KOREJA	KOLUMBIJA			3,00	3,15	2,50	1,54	1,36	1,39	3,40	2,00	3,25	1,40	3,10	4,30	1,30	2,65	4,00	2,25	10,0	2,20	7,25	3,30	2,05
pet	19:00	6623	UZBEKISTAN	BOLIVIJA			2,35	3,15	3,25	1,35	1,36	1,60	3,20	2,00	3,45	1,28	2,55	3,80	1,42	3,30	4,30	2,15	7,25	2,25	10,0	3,30	2,05
pet	20:00	6619	S.ARABIJA	VENECUELA			2,35	3,25	3,15	1,36	1,35	1,60	3,15	2,00	3,40	1,23	2,40	3,45	1,38	3,05	4,00	2,10	7,00	2,25	9,50	3,30	2,05
sub	19:00	6617	UAE	TADŽIKISTAN			1,33	5,00	10,0	1,05	1,17	3,30	1,65	2,60	8,50	1,03	1,42	2,50	1,85	6,00	6,00	1,52	3,25	3,40	17,0	3,15	2,00
sub	20:45	6607	NEMAČKA	PERU			1,33	5,20	9,00	1,06	1,16	3,30	1,60	2,75	7,50	1,02	1,37	2,30	1,65	5,00	5,20	1,45	3,15	3,15	15,0	3,15	1,92
sub	23:00	6608	MAROKO	BRAZIL			5,90	3,70	1,63	2,27	1,28	1,13	5,20	2,35	2,15	1,57	4,40	4,60	1,08	1,67	2,60	2,80	13,0	1,70	4,40	3,25	2,00
uto	2:30	6618	ČILE	PARAGVAJ			2,20	3,15	3,60	1,30	1,37	1,68	3,05	1,97	3,60	1,30	2,50	4,10	1,50	3,70	4,80	2,05	7,00	2,60	10,0	3,30	2,05

MEĐUNARODNE PRIJATELJSKE

Dan	Čas	R.b.			POLUVREME KRAJ (PK) 1-1	1-X	1-2	X-1	X-X	X-2	2-1	2-X	2-2	1X-1X	X2-X2	DUPLA POBEDA (DP) 11	22	MOZZART KOMBINAZZIJE (KMB) 1&2+	1&3+	1&gg	1-1&3+	2&2+	2&3+	2&gg	2-2&3+	1+I&1+II	1+I&2+II
			KOD ZA KUCANJE		7	22	23	8	24	25	26	27	9	1327	1335	605	606	570	561	692	565	571	562	693	611	619	604
pet	10:00	6604	AUSTRALIJA	EKVADOR	4,50	15,0	35,0	6,00	4,70	6,00	33,0	15,0	4,80	1,55	1,57	9,00	9,00	3,70	4,90	5,60	6,75	3,90	5,30	5,80	7,50	1,85	3,70
pet	11:30	6605	JAPAN	URUGVAJ	4,20	15,0	35,0	5,90	4,80	6,25	33,0	15,0	4,90	1,53	1,62	9,00	9,50	3,50	4,70	5,40	6,50	4,20	5,60	5,90	7,75	1,85	3,70
pet	12:00	6606	J.KOREJA	KOLUMBIJA	5,10	15,0	33,0	6,50	4,60	5,60	38,0	15,0	4,20	1,65	1,51	10,0	8,50	4,50	6,00	6,25	7,75	3,45	4,60	5,30	6,50	1,90	3,90
pet	19:00	6623	UZBEKISTAN	BOLIVIJA	3,90	15,0	40,0	5,40	4,60	7,25	33,0	15,0	5,50	1,45	1,72	7,75	10,0	3,25	4,50	5,10	6,00	4,90	6,25	7,00	8,50	1,90	3,90
pet	20:00	6619	S.ARABIJA	VENECUELA	3,80	14,0	38,0	5,50	5,00	7,00	30,0	15,0	5,20	1,49	1,72	7,75	10,0	3,20	4,00	4,80	5,60	4,60	5,80	6,25	7,50	1,78	3,35
sub	19:00	6617	UAE	TADŽIKISTAN	1,87	20,0	70,0	3,90	6,75	20,0	23,0	23,0	18,0	1,11	3,80	2,70	55,0	1,52	1,88	2,95	2,35	15,0	16,0	19,0	20,0	1,55	2,40
sub	20:45	6607	NEMAČKA	PERU	1,85	19,0	70,0	4,10	8,00	19,0	23,0	22,0	16,0	1,12	3,80	2,50	40,0	1,48	1,78	2,70	2,20	12,0	13,0	16,0	18,0	1,45	2,25
sub	23:00	6608	MAROKO	BRAZIL	9,00	17,0	25,0	15,0	6,25	4,20	50,0	16,0	2,50	2,80	1,22	19,0	4,20	7,75	8,00	10,5	12,0	1,90	2,35	3,30	3,25	1,60	2,70
uto	2:30	6618	ČILE	PARAGVAJ	3,60	15,0	45,0	5,10	4,50	8,00	33,0	15,0	6,00	1,41	1,78	7,25	11,0	3,10	4,20	5,00	5,90	5,50	6,75	8,00	9,00	1,93	4,00

MEĐUNARODNE PRIJATELJSKE

Dan	Čas	R.b.			UKUPNO GOLOVA (UG) 2+	3+	4+	5+	7+	0-2	0-3	2-3	2-4	2-5	3-5	UKUPNO GOLOVA I POL (1UG) 1+	2+	3+	UKUPNO GOLOVA II POL (2UG) 2-3	1+	2+	3+	OBA TIMA DAJU GOL (TGG) GG	gg3+	gg4+	1GG	2GG
			KOD ZA KUCANJE		383	3	4	15	16	5	45	6	384	528	529	33	34	35	38	39	40	41	517	574	1396	601	602
pet	10:00	6604	AUSTRALIJA	EKVADOR	1,38	2,15	4,00	8,25	55,0	1,62	1,20	1,95	1,53	1,43	2,30	1,43	3,20	10,0	3,40	1,30	2,40	5,80	1,88	2,50	4,40	5,00	3,90
pet	11:30	6605	JAPAN	URUGVAJ	1,38	2,15	4,00	8,25	55,0	1,62	1,20	1,95	1,53	1,43	2,30	1,43	3,20	10,0	3,40	1,30	2,40	5,80	1,88	2,50	4,40	5,00	3,90
pet	12:00	6606	J.KOREJA	KOLUMBIJA	1,40	2,20	4,20	9,00	60,0	1,60	1,19	1,95	1,53	1,45	2,35	1,45	3,25	10,5	3,50	1,30	2,45	6,00	1,92	2,65	4,60	5,20	4,00
pet	19:00	6623	UZBEKISTAN	BOLIVIJA	1,40	2,20	4,20	9,00	60,0	1,60	1,19	1,95	1,53	1,45	2,35	1,45	3,25	10,5	3,50	1,30	2,45	6,00	1,95	2,65	4,60	5,20	4,00
pet	20:00	6619	S.ARABIJA	VENECUELA	1,35	2,05	3,80	7,75	50,0	1,69	1,22	1,95	1,52	1,42	2,20	1,40	3,05	9,00	3,30	1,28	2,30	5,40	1,85	2,45	4,10	4,80	3,70
sub	19:00	6617	UAE	TADŽIKISTAN	1,22	1,65	2,70	5,00	25,0	2,11	1,41	2,00	1,45	1,28	1,85	1,28	2,50	6,25	2,75	1,20	1,95	3,90	2,00	2,25	3,50	4,80	3,80
sub	20:45	6607	NEMAČKA	PERU	1,18	1,55	2,40	4,00	20,0	2,29	1,51	2,05	1,45	1,25	1,75	1,25	2,20	5,60	2,60	1,15	1,83	3,60	1,85	2,05	3,25	4,40	3,45
sub	23:00	6608	MAROKO	BRAZIL	1,25	1,75	2,90	5,70	30,0	1,96	1,36	2,00	1,45	1,32	1,92	1,32	2,60	7,25	2,90	1,22	2,00	4,30	1,78	2,20	3,50	4,40	3,45
uto	2:30	6618	ČILE	PARAGVAJ	1,43	2,30	4,40	9,50	70,0	1,55	1,17	1,95	1,55	1,48	2,45	1,47	3,40	11,0	3,60	1,32	2,55	6,25	2,05	2,80	4,80	5,60	4,20

MEĐUNARODNE PRIJATELJSKE MLADI

Dan	Čas	R.b.			45'	90'	KONAČAN ISHOD (KI) 1	X	2	DUPLA ŠANSA (DS) 1X	X2	POLUVREME KRAJ (PK) 1-1	X-1	X-2	2-2	DUPLA POBEDA (DP) 11	22	UKUPNO GOLOVA (UG) 2+	3+	4+	5+	0-2	2-3	2-4	UKUPNO GOLOVA I POL (1UG) 1+	2+	3+
			KOD ZA KUCANJE				1	0	2	10	12	7	8	25	9	605	606	383	3	4	15	5	6	384	33	34	35
pet	13:30	6708	POLJSKA M21	AUSTRIJA M21			2,65	3,10	2,65	1,43	1,43	4,40	6,00	6,00	4,40	8,00	8,00	1,27	1,80	3,05	5,90	1,90	1,95	1,45	1,33	2,60	7,00
pet	14:30	6704	UKRAJINA M21	DANSKA M21 n.t.			3,35	3,35	2,05	1,68	1,27	5,40	8,00	5,00	3,25	9,00	5,80	1,23	1,70	2,75	5,50	2,03	2,00	1,45	1,30	2,50	6,50
pet	18:00	6705	RUMUNIJA M21	PORTUGALIJA M21			4,90	3,60	1,65	2,08	1,13	7,25	13,0	4,20	2,55	14,0	4,20	1,25	1,75	2,90	5,70	1,96	2,00	1,45	1,32	2,55	6,75
pet	18:00	6706	ČEŠKA M21	BELGIJA M21 n.t.			2,85	3,25	2,35	1,52	1,36	4,70	6,50	5,50	3,80	8,50	7,25	1,28	1,85	3,15	6,25	1,85	1,95	1,47	1,35	2,75	7,25
pet	21:00	6707	ŠPANIJA M21	ŠVAJCARSKA M21			1,55	3,80	5,60	1,10	2,26	2,30	4,20	15,0	8,50	3,60	17,0	1,23	1,75	2,90	5,70	1,96	2,00	1,45	1,32	2,55	6,75

MEĐUNARODNE PRIJATELJSKE MLADI

Dan	Čas	R.b.			TIM 1 DAJE GOL (TM1) 2+	2+&gg	TIM 2 DAJE GOL (TM2) 2+	2+&gg	TIM 1 PP (1TM1) 1+	2+	TIM 2 PP (1TM2) 1+	2+	OBA TIMA DAJU GOL (TGG) GG	gg3+	1GG	VIŠE GOLOVA (VG) 1	2	MOZZART KOMBINAZZIJE (KMB) 1&2+	1&3+	1-1&3+	1&gg	2&2+	2&3+	2-2&3+	2&gg	1+I&1+II	1+I&2+II
			KOD ZA KUCANJE		520	614	524	615	511	512	514	515	517	574	601	55	56	570	561	565	692	571	562	611	693	619	604
pet	13:30	6708	POLJSKA M21	AUSTRIJA M21	2,35	3,10	2,35	3,10	1,92	6,50	1,92	6,50	1,63	2,00	4,20	3,30	2,00	3,40	4,30	5,80	4,90	3,40	4,30	5,80	4,90	1,62	2,80
pet	14:30	6704	UKRAJINA M21	DANSKA M21 n.t.	2,65	3,15	1,87	2,65	2,00	9,00	1,77	5,50	1,63	1,92	4,00	3,25	2,00	4,20	4,90	6,25	5,60	2,50	3,10	4,10	3,60	1,55	2,60
pet	18:00	6705	RUMUNIJA M21	PORTUGALIJA M21	3,70	3,80	1,65	2,60	2,45	11,0	1,70	4,30	1,78	2,20	4,40	3,25	2,00	6,75	6,25	8,00	8,50	1,92	2,35	3,25	3,25	1,57	2,65
pet	18:00	6706	ČEŠKA M21	BELGIJA M21 n.t.	2,55	3,45	2,15	3,00	2,05	7,25	1,97	6,50	1,68	2,10	4,30	3,30	2,00	3,60	4,60	6,00	5,20	3,05	3,70	5,10	4,30	1,65	2,90
pet	21:00	6707	ŠPANIJA M21	ŠVAJCARSKA M21	1,60	2,60	4,10	4,30	1,62	3,90	2,75	12,0	1,85	2,25	4,60	3,25	2,00	1,77	2,20	3,00	3,25	7,25	10,5	10,0	1,57	2,65

KVALIFIKACIJE ZA EP

	GRUPA A	UKUPNO uk	p	n	i	gd	gp	pn
1	KIPAR	0	0	0	0	0	0	0
2	GRUZIJA	0	0	0	0	0	0	0
3	NORVEŠKA	0	0	0	0	0	0	0
4	ŠKOTSKA	0	0	0	0	0	0	0
5	ŠPANIJA	0	0	0	0	0	0	0

	GRUPA B	UKUPNO uk	p	n	i	gd	gp	pn
1	FRANCUSKA	0	0	0	0	0	0	0
2	GIBRALTAR	0	0	0	0	0	0	0
3	GRČKA	0	0	0	0	0	0	0
4	HOLANDIJA	0	0	0	0	0	0	0
5	R.IRSKA	0	0	0	0	0	0	0

	GRUPA C	UKUPNO uk	p	n	i	gd	gp	pn
1	ENGLESKA	0	0	0	0	0	0	0
2	ITALIJA	0	0	0	0	0	0	0
3	MALTA	0	0	0	0	0	0	0
4	MAKEDONIJA	0	0	0	0	0	0	0
5	UKRAJINA	0	0	0	0	0	0	0

	GRUPA D	UKUPNO uk	p	n	i	gd	gp	pn
1	JERMENIJA	0	0	0	0	0	0	0
2	HRVATSKA	0	0	0	0	0	0	0
3	LETONIJA	0	0	0	0	0	0	0
4	TURSKA	0	0	0	0	0	0	0
5	VELS	0	0	0	0	0	0	0

	GRUPA E	UKUPNO uk	p	n	i	gd	gp	pn
1	ALBANIJA	0	0	0	0	0	0	0
2	FARSKA O.	0	0	0	0	0	0	0
3	ČEŠKA	0	0	0	0	0	0	0
4	MOLDAVIJA	0	0	0	0	0	0	0
5	POLJSKA	0	0	0	0	0	0	0

	GRUPA F	UKUPNO uk	p	n	i	gd	gp	pn
1	AUSTRIJA	0	0	0	0	0	0	0
2	AZERBEJDŽAN	0	0	0	0	0	0	0
3	BELGIJA	0	0	0	0	0	0	0
4	ESTONIJA	0	0	0	0	0	0	0
5	ŠVEDSKA	0	0	0	0	0	0	0

	GRUPA G	UKUPNO uk	p	n	i	gd	gp	pn
1	BUGARSKA	0	0	0	0	0	0	0
2	MAĐARSKA	0	0	0	0	0	0	0
3	LITVANIJA	0	0	0	0	0	0	0
4	CRNA GORA	0	0	0	0	0	0	0
5	SRBIJA	0	0	0	0	0	0	0

	GRUPA I	UKUPNO uk	p	n	i	gd	gp	pn
1	ANDORA	0	0	0	0	0	0	0
2	BELORUSIJA	0	0	0	0	0	0	0
3	IZRAEL	0	0	0	0	0	0	0
4	KOSOVO	0	0	0	0	0	0	0
5	RUMUNIJA	0	0	0	0	0	0	0
6	ŠVAJCARSKA	0	0	0	0	0	0	0

	GRUPA J	UKUPNO uk	p	n	i	gd	gp	pn
1	BIH	0	0	0	0	0	0	0
2	ISLAND	0	0	0	0	0	0	0
3	LIHTENŠTAJN	0	0	0	0	0	0	0
4	LUKSEMBURG	0	0	0	0	0	0	0
5	PORTUGALIJA	0	0	0	0	0	0	0
6	SLOVAČKA	0	0	0	0	0	0	0

	GRUPA H	UKUPNO uk	p	n	i	gd	gp	pn
1	DANSKA	0	0	0	0	0	0	0
2	FINSKA	0	0	0	0	0	0	0
3	KAZAHSTAN	0	0	0	0	0	0	0
4	S.IRSKA	0	0	0	0	0	0	0
5	SAN MARINO	0	0	0	0	0	0	0
6	SLOVENIJA	0	0	0	0	0	0	0

POŠTOVANI IGRAČI, ZBOG BOLJE PREGLEDNOSTI LISTE NISMO U MOGUĆNOSTI DA VAM PREZENTUJEMO KOMPLETNU PONUDU U MOZZART SPORTU. SVE KVOTE I IGRE POTRAŽITE NA SAJTU **WWW.MOZZARTBET.COM**

ENGLESKA 3

Dan	Čas	R.b.			45'	90'	KONAČAN ISHOD (KI) 1	X	2	DUPLA ŠANSA (DS) 1X	12	X2	PRVO POLUVREME (1PP) 1	X	2	TIM 1 DAJE GOL (TM1) 1+	2+	3+	2+& gg	12 GG	TIM 2 DAJE GOL (TM2) 1+	2+	3+	2+& gg	12 GG	HEND. POBEDA 1	2
				KOD ZA KUCANJE			1	0	2	10	11	12	19	20	21	519	520	758	614	597	523	524	759	615	599	756	757
sub	16:00	12492	ČARLTON	VIKOMB			2,45	3,30	2,95	1,41	1,34	1,56	3,15	2,00	3,35	1,23	2,40	6,00	3,35	3,60	1,35	2,80	7,50	3,80	4,00	4,80	5,90
sub	16:00	12493	EKSITER	AKRINGTON			1,73	3,60	5,10	1,17	1,29	2,11	2,40	2,20	4,40	1,12	1,77	3,70	2,90	2,70	1,55	4,10	13,0	4,80	5,10	2,80	11,0
sub	16:00	12490	FLITVUD	LINKOLN SITI			2,45	3,15	3,05	1,38	1,36	1,55	3,25	2,00	3,40	1,28	2,65	7,00	3,90	3,90	1,42	3,15	10,0	4,30	4,50	5,10	6,00
sub	16:00	12489	MILTON KINZ	MORKAMB			1,75	3,50	5,10	1,17	1,30	2,08	2,55	2,10	4,40	1,15	1,90	4,20	3,30	3,10	1,58	4,50	15,0	5,60	5,40	3,00	12,0
sub	16:00	12486	PITERBORO	DERBI			2,65	3,20	2,75	1,45	1,35	1,48	3,20	2,05	3,30	1,23	2,40	6,00	3,10	3,40	1,25	2,45	6,25	3,30	3,45	5,30	5,60
sub	16:00	12487	PORTSMUT	PORT VEJL			1,98	3,40	3,90	1,25	1,31	1,82	2,80	2,10	3,70	1,22	2,15	5,00	3,40	3,50	1,53	3,60	12,0	4,50	5,10	3,60	8,50
sub	16:00	12488	ŠRUZBERI	BRISTOL R.			2,00	3,40	3,90	1,26	1,32	1,82	2,85	2,05	3,80	1,20	2,10	4,80	3,20	3,40	1,50	3,40	11,0	4,10	4,90	3,80	8,50
ned	14:00	12494	FOREST GRIN	ŠEFILD V.			7,25	4,20	1,48	2,65	1,23	1,09	6,50	2,30	1,90	1,77	5,50	16,0	6,25	7,25	1,08	1,65	2,90	3,00	2,30	20,0	2,20

ENGLESKA 3

Dan	Čas	R.b.			POLUVREME - KRAJ (PK) 1-1	1-X	1-2	X-1	X-X	X-2	2-1	2-X	2-2	1X-1X	X2-X2	DUPLA POBEDA (DP) 11	22	UKUPNO GOLOVA I POL (1UG) 1+	2+	3+	1-2	2-3	UKUPNO GOLOVA II POL (2UG) 1+	2+	3+	1-2	2-3
				KOD ZA KUCANJE	7	22	23	8	24	25	26	27	9	1327	1335	605	606	33	34	35	1351	38	39	40	41	1358	44
sub	16:00	12492	ČARLTON	VIKOMB	4,00	14,0	33,0	5,60	5,10	6,75	28,0	14,0	4,90	1,53	1,69	8,00	9,50	1,38	2,90	8,50	1,60	3,15	1,25	2,20	5,00	1,55	2,50
sub	16:00	12493	EKSITER	AKRINGTON	2,70	15,0	45,0	4,30	5,80	14,0	28,0	17,0	7,75	1,27	2,41	4,80	16,0	1,35	2,80	7,75	1,60	3,00	1,23	2,10	4,70	1,55	2,40
sub	16:00	12490	FLITVUD	LINKOLN SITI	4,10	15,0	38,0	5,60	4,60	6,50	33,0	15,0	5,30	1,49	1,69	8,50	10,0	1,45	3,25	10,5	1,65	3,50	1,30	2,45	6,00	1,55	2,70
sub	16:00	12489	MILTON KINZ	MORKAMB	2,75	16,0	50,0	4,30	5,40	13,0	28,0	17,0	8,00	1,27	2,34	5,20	16,0	1,40	2,95	8,75	1,62	3,20	1,27	2,25	5,20	1,55	2,55
sub	16:00	12486	PITERBORO	DERBI	4,40	14,0	30,0	6,00	5,40	6,25	28,0	14,0	4,60	1,57	1,62	8,50	9,00	1,33	2,65	7,50	1,60	2,95	1,23	2,05	4,50	1,55	2,40
sub	16:00	12487	PORTSMUT	PORT VEJL	3,20	15,0	45,0	4,70	5,00	10,5	28,0	15,0	5,90	1,36	1,94	5,90	12,0	1,40	3,05	9,00	1,63	3,30	1,28	2,30	5,40	1,55	2,60
sub	16:00	12488	ŠRUZBERI	BRISTOL R.	3,20	15,0	40,0	4,80	5,20	10,5	28,0	15,0	6,00	1,36	1,93	6,00	12,0	1,38	2,90	8,50	1,60	3,15	1,25	2,20	5,00	1,55	2,50
ned	14:00	12494	FOREST GRIN	ŠEFILD V.	13,0	19,0	25,0	16,0	5,90	4,00	65,0	18,0	2,20	3,05	1,16	30,0	3,35	1,35	2,80	7,75	1,60	3,00	1,23	2,10	4,70	1,55	2,40

ENGLESKA 3

Dan	Čas	R.b.			UKUPNO GOLOVA (UG) 2+	3+	4+	5+	6+	7+	0-1	0-2	0-3	0-4	1-2	1-3	1-4	2-3	2-4	2-5	2-6	3-4	3-5	4-5	4-6	VIŠE GOLOVA (VG) 1	2
				KOD ZA KUCANJE	383	3	4	15	49	16	13	5	45	1336	612	527	1337	6	384	528	46	385	529	613	14	55	56
sub	16:00	12492	ČARLTON	VIKOMB	1,30	1,95	3,45	6,75	16,0	40,0	3,20	1,76	1,26	1,07	1,98	1,40	1,15	1,95	1,50	1,40	1,35	2,55	2,10	4,10	3,90	3,30	2,05
sub	16:00	12493	EKSITER	AKRINGTON	1,28	1,85	3,15	6,25	14,0	35,0	3,30	1,85	1,31	1,09	2,10	1,43	1,15	1,95	1,47	1,35	1,30	2,50	2,00	3,90	3,70	3,30	2,00
sub	16:00	12490	FLITVUD	LINKOLN SITI	1,40	2,20	4,20	9,00	22,0	60,0	2,70	1,60	1,19	1,03	1,87	1,35	1,15	1,95	1,53	1,45	1,42	2,75	2,35	4,90	4,70	3,30	2,05
sub	16:00	12489	MILTON KINZ	MORKAMB	1,33	2,00	3,60	7,25	17,0	45,0	3,00	1,72	1,24	1,06	1,95	1,38	1,15	1,95	1,50	1,40	1,35	2,60	2,15	4,10	3,90	3,30	2,05
sub	16:00	12486	PITERBORO	DERBI	1,27	1,80	3,05	5,90	13,0	33,0	3,40	1,90	1,33	1,10	2,15	1,45	1,15	1,95	1,45	1,35	1,30	2,45	1,95	3,80	3,50	3,30	2,00
sub	16:00	12487	PORTSMUT	PORT VEJL	1,35	2,05	3,80	7,75	19,0	50,0	2,90	1,69	1,22	1,05	1,93	1,37	1,15	2,00	1,52	1,42	1,38	2,65	2,20	4,30	4,10	3,30	2,05
sub	16:00	12488	ŠRUZBERI	BRISTOL R.	1,30	1,95	3,45	6,75	16,0	40,0	3,20	1,76	1,26	1,07	1,98	1,40	1,15	1,95	1,50	1,40	1,35	2,55	2,10	4,10	3,90	3,30	2,05
ned	14:00	12494	FOREST GRIN	ŠEFILD V.	1,27	1,85	3,15	6,25	14,0	35,0	3,40	1,85	1,31	1,09	2,10	1,43	1,15	1,95	1,47	1,35	1,30	2,50	2,00	3,90	3,70	3,30	2,00

ENGLESKA 3

Dan	Čas	R.b.			OBA TIMA DAJU GOL (TGG) GG	NG	gg3+	gg4+	ggI& ggII	1GG	2GG	t1& t2 2+	TIM 1 PP (1TM1) 1+	2+	TIM 2 PP (1TM2) 1+	2+	TIM 1 DP (2TM1) 1+	2+	TIM 2 DP (2TM2) 1+	2+	MOZZART ŠANSA (ŠNS) ki1V pp1	kiXV ppX	ki2V pp2	ggIV ggII	2+IV 2+II	SIGURNA POBEDA 1	2
				KOD ZA KUCANJE	517	518	574	1396	616	601	602	760	511	512	514	515	575	576	578	579	607	608	609	1363	1364	754	755
sub	16:00	12492	ČARLTON	VIKOMB	1,77	1,95	2,25	3,80	17,0	4,60	3,50	6,50	2,05	7,25	2,10	8,50	1,80	6,00	1,87	7,25	2,05	1,67	2,35	2,40	1,55	4,20	5,20
sub	16:00	12493	EKSITER	AKRINGTON	1,85	1,85	2,35	3,60	17,0	4,60	3,50	6,75	1,78	5,00	2,65	13,0	1,57	4,20	2,30	11,0	1,50	1,80	3,40	2,45	1,50	3,00	8,00
sub	16:00	12490	FLITVUD	LINKOLN SITI	1,92	1,78	2,65	4,60	22,0	5,20	4,00	8,50	2,20	7,25	2,25	10,0	1,90	6,00	2,00	8,50	2,05	1,65	2,45	2,65	1,70	3,90	4,90
sub	16:00	12489	MILTON KINZ	MORKAMB	1,93	1,78	2,50	4,10	20,0	5,00	3,70	8,50	1,80	5,60	2,70	13,0	1,60	4,70	2,35	11,0	1,53	1,75	3,40	2,60	1,60	2,90	7,75
sub	16:00	12486	PITERBORO	DERBI	1,63	2,15	2,00	3,40	14,0	4,20	3,25	5,90	1,95	6,75	2,05	6,75	1,80	5,70	1,80	5,70	2,15	1,68	2,25	2,20	1,45	4,80	5,00
sub	16:00	12487	PORTSMUT	PORT VEJL	1,92	1,78	2,55	4,10	20,0	5,00	3,70	7,75	1,90	6,25	2,55	11,0	1,70	5,30	2,25	9,00	1,77	1,72	2,90	2,60	1,62	3,35	6,50
sub	16:00	12488	ŠRUZBERI	BRISTOL R.	1,85	1,85	2,40	3,80	17,0	4,60	3,50	7,00	1,90	6,00	2,50	11,0	1,68	5,00	2,15	9,00	1,78	1,70	2,90	2,40	1,55	3,50	6,50
ned	14:00	12494	FOREST GRIN	ŠEFILD V.	2,05	1,70	2,45	3,70	20,0	5,20	3,90	8,50	3,10	15,0	1,65	4,00	2,55	17,0	1,48	3,35	4,50	1,88	1,32	2,65	1,50	11,0	2,35

ENGLESKA 3

Dan	Čas	R.b.			MOZZART KOMBINAZZIJE (KMB) 1& 2+	1& 3+	1& 4+	1& 2+I	1& 2-3	1& gg	1-1& 2+	1-1& 3+	1-1& 2+I	1X& 2+	2& 2+	2& 3+	2& 4+	2& 2+I	2& 2-3	2& gg	2-2& 2+	2-2& 3+	2-2& 2+I	X2& 2+	1+I& 1+II	1+I& 2+II	2+I& 1+II
				KOD ZA KUCANJE	570	561	572	563	567	692	1410	565	566	1416	571	562	573	564	568	693	1447	611	695	1453	619	604	603
sub	16:00	12492	ČARLTON	VIKOMB	3,35	4,10	7,00	5,80	4,80	4,80	4,80	5,70	9,50	1,77	4,10	5,00	8,50	7,25	5,70	5,70	5,90	7,00	11,0	1,78	1,73	3,20	3,55
sub	16:00	12493	EKSITER	AKRINGTON	2,10	2,80	5,00	4,30	2,90	3,50	3,10	3,70	5,60	1,48	7,50	7,00	14,0	11,0	10,5	10,0	9,00	9,50	14,0	2,65	1,67	2,90	3,30
sub	16:00	12490	FLITVUD	LINKOLN SITI	3,40	4,60	7,75	6,50	4,70	5,30	5,20	6,50	11,0	1,85	4,60	6,00	10,0	8,00	6,50	6,25	6,25	8,00	14,0	2,00	1,90	3,90	4,10
sub	16:00	12489	MILTON KINZ	MORKAMB	2,25	3,00	5,90	4,80	3,10	3,80	3,30	4,10	6,25	1,53	7,75	7,50	16,0	13,0	10,5	10,0	9,50	10,5	18,0	2,70	1,75	3,20	3,65
sub	16:00	12486	PITERBORO	DERBI	3,45	4,40	6,50	5,50	5,10	5,00	4,90	5,90	9,00	1,80	3,50	4,40	6,75	5,70	5,20	5,20	5,10	6,00	9,00	1,83	1,65	2,85	3,20
sub	16:00	12487	PORTSMUT	PORT VEJL	2,60	3,50	6,50	5,40	3,70	4,20	3,80	4,90	7,25	1,67	5,80	6,25	12,0	10,0	8,00	7,50	7,50	8,00	14,0	2,30	1,78	3,30	3,75
sub	16:00	12488	ŠRUZBERI	BRISTOL R.	2,60	3,40	6,25	5,30	3,80	4,00	3,70	4,60	6,75	1,63	5,60	6,25	12,0	10,0	7,75	7,25	7,25	8,00	12,0	2,25	1,73	3,15	3,55
ned	14:00	12494	FOREST GRIN	ŠEFILD V.	10,5	11,0	19,0	16,0	15,0	13,0	14,0	15,0	27,0	3,25	1,78	2,40	4,00	3,80	2,45	3,40	2,40	3,10	4,30	1,40	1,67	2,80	3,30

ENGLESKA 3

		UKUPNO uk	p	n	i	gd : gp	pn	DOMAĆIN uk	p	n	i	gd : gp	pn	GOST uk	p	n	i	gd : gp	pn	POSLEDNJIH 6 p	n	i	gd	gp	pn	DOMAĆIN p	n	i	gd : gp	GOST p	n	i	gd : gp	PROSEK GOL. KAO DOMAĆIN dao	prim	uk	PROSEK GOL. KAO GOST dao	prim	uk
1	PLIMUT	38	24	8	6	67 : 41	80	19	17	1	1	38 : 13	52	19	7	7	5	29 : 28	28	4	0	2	10	9	12	3	0	0	6	1	1	0	2	4	8	2,00	0,68	2,68	1,53	1,47	3,00
2	ŠEFILD V.	36	23	9	4	64 : 27	78	19	13	5	1	42 : 14	44	17	10	4	3	22 : 13	34	4	1	1	11	7	13	2	1	0	7	3	2	0	1	4	4	2,21	0,74	2,95	1,29	0,76	2,06
3	IPSVIČ	37	21	12	4	72 : 31	75	19	12	6	1	42 : 12	42	18	9	6	3	30 : 19	33	6	0	0	16	0	18	4	0	0	13	0	2	0	0	3	0	2,21	0,63	2,84	1,67	1,06	2,72
4	BARNSLI	36	22	6	8	60 : 31	72	18	13	1	4	36 : 18	40	18	9	5	4	24 : 13	32	5	1	0	15	4	16	4	0	0	14	4	1	1	0	1	0	2,00	1,00	3,00	1,33	0,72	2,06
5	DERBI	37	18	10	9	59 : 37	64	19	12	4	3	37 : 16	40	18	6	6	6	22 : 21	24	2	1	3	9	12	7	1	1	1	4	4	1	0	2	5	8	1,95	0,84	2,79	1,22	1,17	2,39
6	BOLTON	38	18	10	10	52 : 31	64	19	12	4	3	28 : 11	40	19	6	6	7	24 : 20	24	1	2	3	4	8	5	1	0	1	2	3	0	2	2	2	5	1,47	0,58	2,05	1,26	1,05	2,32
7	PITERBORO	37	19	3	15	63 : 47	60	18	11	2	5	33 : 21	35	19	8	1	10	30 : 26	25	3	1	2	10	7	10	1	1	1	2	4	2	0	1	8	3	1,83	1,17	3,00	1,58	1,37	2,95
8	VIKOMB	37	18	6	13	50 : 35	60	19	10	4	5	28 : 17	34	18	8	2	8	22 : 18	26	2	1	3	6	6	7	1	1	1	3	2	1	0	2	3	4	1,47	0,89	2,37	1,22	1,00	2,22
9	PORTSMUT	37	15	12	10	51 : 42	57	18	7	8	3	28 : 18	29	19	8	4	7	23 : 24	28	4	0	2	10	6	12	1	0	1	3	2	3	0	1	7	4	1,56	1,00	2,56	1,21	1,26	2,47
10	SRUZBERI	37	16	7	14	47 : 41	55	18	10	2	6	28 : 22	32	19	6	5	8	19 : 19	23	2	1	3	8	8	7	2	0	0	5	1	0	1	3	3	7	1,56	1,22	2,78	1,00	1,00	2,00
11	CARLTON	37	12	12	13	52 : 49	48	18	6	6	6	29 : 23	24	19	6	6	7	23 : 26	24	2	2	2	7	6	8	0	1	1	1	2	2	1	1	6	4	1,61	1,28	2,89	1,21	1,37	2,58
12	FLITVUD	37	11	13	13	39 : 38	46	18	5	6	7	17 : 18	21	19	6	7	6	22 : 20	25	3	1	2	5	4	10	2	1	0	3	1	1	0	2	2	3	0,94	1,00	1,94	1,16	1,05	2,21
13	EKSITER	36	12	10	14	48 : 48	46	17	7	5	5	24 : 20	26	19	5	5	9	24 : 28	20	2	2	2	6	6	8	2	1	0	4	1	0	1	2	2	5	1,41	1,18	2,59	1,26	1,47	2,74
14	LINKOLN SITI	36	9	18	9	33 : 38	45	18	4	13	1	16 : 14	25	18	5	5	8	17 : 24	20	1	3	2	4	7	6	1	1	1	2	4	0	2	1	2	3	0,89	0,78	1,67	0,94	1,33	2,28
15	BRISTOL R.	37	12	9	16	50 : 60	45	19	5	6	8	22 : 30	21	18	7	3	8	28 : 30	24	2	1	3	7	7	7	0	1	3	1	6	2	0	0	6	1	1,16	1,58	2,74	1,56	1,67	3,22
16	PORT VEJL	37	12	8	17	38 : 53	44	19	7	4	8	20 : 25	25	18	5	4	9	18 : 28	19	2	1	3	6	7	7	2	0	1	4	3	0	1	2	2	4	1,05	1,32	2,37	1,00	1,56	2,56
17	ČELTENAM	37	12	7	18	32 : 47	43	18	7	4	7	17 : 21	25	19	5	3	11	15 : 26	18	3	1	2	7	7	10	2	1	0	4	1	1	0	2	3	6	0,94	1,17	2,11	0,79	1,37	2,16
18	BARTON	36	11	8	17	47 : 70	41	18	6	5	7	21 : 29	23	18	5	3	10	26 : 41	18	3	1	2	9	13	10	1	1	1	4	6	2	0	1	5	7	1,17	1,61	2,78	1,44	2,28	3,72
19	OKSFORD	37	9	10	18	39 : 49	37	18	5	3	10	22 : 26	18	19	4	7	8	17 : 23	19	0	1	5	4	12	1	0	0	3	3	9	0	1	2	1	3	1,22	1,44	2,67	0,89	1,21	2,11
20	MILTON KINZ	37	10	6	21	33 : 54	36	18	3	4	11	12 : 25	13	19	7	2	10	21 : 29	23	2	1	3	5	8	7	1	0	1	1	1	1	1	2	4	7	0,67	1,39	2,06	1,11	1,53	2,63
21	AKRINGTON	37	8	11	18	30 : 58	35	19	5	5	9	20 : 30	20	18	3	6	9	10 : 28	15	1	1	4	4	11	4	1	0	3	3	7	0	1	1	1	4	1,05	1,58	2,63	0,56	1,56	2,11
22	MORKAMB	38	7	13	18	37 : 62	34	20	6	8	6	25 : 26	26	18	1	5	12	12 : 36	8	0	3	3	4	10	3	0	2	1	2	5	0	1	2	2	5	1,25	1,30	2,55	0,67	2,00	2,67
23	KEMBRIDŽ	37	8	6	23	28 : 59	30	19	6	4	9	17 : 23	22	18	2	2	14	11 : 36	8	0	1	5	2	8	1	0	1	2	2	4	0	0	3	0	4	0,89	1,21	2,11	0,61	2,00	2,61
24	FOREST GRIN	37	5	8	24	28 : 71	23	18	4	1	13	13 : 32	13	19	1	7	11	15 : 39	10	0	1	5	3	13	1	0	1	2	2	5	0	0	3	1	8	0,72	1,78	2,50	0,79	2,05	2,84

ENGLESKA 4

Dan	Čas	R.b.			45'	90'	KONAČAN ISHOD (KI) 1	X	2	DUPLA ŠANSA (DS) 1X	12	X2	PRVO POLUVREME (1PP) 1	X	2	TIM 1 DAJE GOL (TM1) 1+	2+	2+& gg	12 GG	TIM 2 DAJE GOL (TM2) 1+	2+	2+& gg	12 GG	TIM 1 PP (1TM1) 1+	2+	TIM 2 PP (1TM2) 1+	2+
			KOD ZA KUCANJE				1	0	2	10	11	12	19	20	21	519	520	614	597	523	524	615	599	511	512	514	515
sub	16:00	12577	BEROU	VIMBLDON			2,15	3,15	3,70	1,28	1,36	1,70	3,00	1,97	3,60	1,28	2,50	4,10	3,80	1,50	3,80	4,80	5,40	2,05	7,00	2,75	11,0
sub	16:00	12583	KOLČESTER	TRANMER			2,40	3,05	3,25	1,34	1,38	1,57	3,25	1,95	3,50	1,35	2,80	4,50	4,30	1,48	3,70	5,10	5,10	2,20	7,50	2,45	10,0
sub	16:00	12584	KROULI	ROČDEJL			2,20	3,35	3,35	1,33	1,33	1,68	3,00	2,00	3,60	1,22	2,20	3,25	3,50	1,40	3,00	3,80	4,30	1,95	6,75	2,40	9,50
sub	16:00	12578	KRU	BREDFORD			3,60	3,45	2,05	1,76	1,31	1,29	3,70	2,10	2,80	1,45	3,05	3,60	4,30	1,18	2,05	3,00	3,20	2,40	10,0	1,90	6,00
sub	16:00	12575	DONKASTER	NORTEMPTON			3,45	3,15	2,25	1,65	1,36	1,31	3,45	2,00	3,15	1,43	3,45	4,50	5,10	1,28	2,45	3,80	3,80	2,40	10,0	2,10	7,00
sub	16:00	12573	GILINHEM	KARLAJL			3,25	3,05	2,40	1,57	1,38	1,34	3,50	1,95	3,25	1,48	3,70	5,10	5,10	1,35	2,80	4,50	4,30	2,45	10,0	2,20	7,50
sub	16:00	12579	GRIMZBI	VOLSOL			2,30	3,10	3,40	1,32	1,37	1,62	3,15	1,97	3,50	1,33	2,60	4,10	4,00	1,48	3,60	4,70	5,40	2,15	7,25	2,45	10,0
sub	16:00	12581	HARTLPUL	LEJTON			4,90	3,40	1,80	2,01	1,32	1,18	4,30	2,05	2,65	1,62	4,80	5,80	6,25	1,20	2,10	3,60	3,35	2,90	13,0	1,85	6,25
sub	16:00	12582	MENSFILD	SATON JUN.			2,10	3,40	3,50	1,30	1,31	1,72	2,90	2,00	3,60	1,18	2,10	3,15	3,35	1,42	3,10	3,70	4,40	1,93	6,25	2,35	9,50
sub	16:00	12574	STIVENEJDŽ	SALFORD			1,85	3,45	4,50	1,20	1,31	1,95	2,65	2,10	4,00	1,17	1,95	3,20	3,15	1,55	3,90	4,60	5,10	1,87	5,80	2,60	12,0
sub	16:00	12576	SVINDON	STOKPORT			3,45	3,25	2,20	1,67	1,34	1,31	3,50	2,00	3,05	1,42	3,25	4,00	4,60	1,23	2,30	3,45	3,60	2,45	9,50	2,00	6,75

ENGLESKA 4

Dan	Čas	R.b.			POLUVREME KRAJ (PK) 1-1	1-X	1-2	X-1	X-X	X-2	2-1	2-X	2-2	1X-1X	X2-X2	UKUPNO GOLOVA I POL (1UG) 1+	2+	3+	2-3	UKUPNO GOLOVA II POL (2UG) 1+	2+	3+	MOZZART ŠANSA (ŠNS) ki1V pp1	kiXV ppX	ki2V pp2	ggIV ggII	2+IV 2+II
			KOD ZA KUCANJE		7	22	23	8	24	25	26	27	9	1327	1335	33	34	35	38	39	40	41	607	608	609	1363	1364
sub	16:00	12577	BEROU	VIMBLDON	3,50	15,0	45,0	5,00	4,50	8,50	33,0	16,0	6,00	1,39	1,82	1,47	3,40	11,0	3,60	1,32	2,55	6,25	1,88	1,63	2,75	2,70	1,75
sub	16:00	12583	KOLČESTER	TRANMER	4,00	15,0	45,0	5,50	4,10	7,00	38,0	15,0	5,60	1,45	1,69	1,52	3,60	12,5	3,90	1,35	2,65	7,00	2,05	1,62	2,55	2,90	1,85
sub	16:00	12584	KROULI	ROČDEJL	3,50	14,0	38,0	5,20	5,20	7,75	28,0	15,0	5,50	1,44	1,78	1,38	2,90	8,50	3,15	1,25	2,20	5,00	1,92	1,67	2,60	2,40	1,55
sub	16:00	12578	KRU	BREDFORD	5,60	15,0	28,0	9,00	5,40	4,90	38,0	14,0	3,30	1,90	1,41	1,35	2,80	7,75	3,00	1,23	2,10	4,70	2,70	1,72	1,80	2,25	1,50
sub	16:00	12575	DONKASTER	NORTEMPTON	5,80	15,0	33,0	7,75	4,70	5,20	40,0	15,0	3,70	1,74	1,42	1,45	3,25	10,5	3,50	1,30	2,45	6,00	2,65	1,67	1,97	2,65	1,70
sub	16:00	12573	GILINHEM	KARLAJL	5,60	15,0	38,0	7,00	4,10	5,50	45,0	15,0	4,00	1,69	1,45	1,52	3,60	12,5	3,90	1,35	2,65	7,00	2,55	1,62	2,05	2,90	1,85
sub	16:00	12579	GRIMZBI	VOLSOL	3,80	15,0	40,0	5,30	4,40	7,50	33,0	15,0	5,70	1,44	1,72	1,48	3,45	11,5	3,70	1,33	2,60	6,50	2,00	1,63	2,60	2,80	1,80
sub	16:00	12581	HARTLPUL	LEJTON	8,50	17,0	30,0	10,5	4,80	4,40	55,0	16,0	2,85	2,29	1,29	1,45	3,25	10,5	3,50	1,30	2,45	6,00	3,30	1,70	1,55	2,80	1,70
sub	16:00	12582	MENSFILD	SATON JUN.	3,35	14,0	38,0	5,10	5,30	8,50	28,0	15,0	5,60	1,42	1,87	1,37	2,85	8,00	3,05	1,25	2,15	4,90	1,83	1,67	2,65	2,30	1,52
sub	16:00	12574	STIVENEJDŽ	SALFORD	2,90	15,0	45,0	4,60	5,40	11,0	28,0	16,0	7,00	1,32	2,23	1,38	2,90	8,50	3,15	1,25	2,20	5,00	1,58	1,73	3,10	2,45	1,55
sub	16:00	12576	SVINDON	STOKPORT	5,50	15,0	30,0	8,00	5,00	5,10	38,0	14,0	3,60	1,78	1,42	1,40	3,05	9,00	3,30	1,28	2,30	5,40	2,65	1,67	1,92	2,55	1,62

ENGLESKA 4

Dan	Čas	R.b.			UKUPNO GOLOVA (UG) 2+	3+	4+	5+	6+	7+	0-2	0-3	2-3	2-4	2-5	3-5	4-6	OBA TIMA DAJU GOL (TGG) GG	gg3+	gg4+	ggl& ggII	VIŠE GOLOVA (VG) 1GG	2GG	1	2	DUPLA POBEDA 11	22
			KOD ZA KUCANJE		383	3	4	15	49	16	5	45	6	384	528	529	14	517	574	1396	616	601	602	55	56	605	606
sub	16:00	12577	BEROU	VIMBLDON	1,43	2,30	4,40	9,50	23,0	70,0	1,55	1,17	1,95	1,55	1,48	2,45	5,00	2,05	2,80	4,80	23,0	5,60	4,20	3,30	2,05	7,00	11,0
sub	16:00	12583	KOLČESTER	TRANMER	1,53	2,50	5,00	10,5	25,0	90,0	1,47	1,13	1,95	1,60	1,53	2,65	5,60	2,10	2,90	5,50	28,0	5,90	4,50	3,30	2,05	8,50	10,5
sub	16:00	12584	KROULI	ROČDEJL	1,30	1,95	3,45	6,75	16,0	40,0	1,76	1,26	1,95	1,50	1,40	2,10	3,90	1,80	2,35	3,80	17,0	4,60	3,50	3,30	2,05	7,00	10,5
sub	16:00	12578	KRU	BREDFORD	1,28	1,85	3,15	6,25	14,0	35,0	1,85	1,31	1,95	1,47	1,35	2,00	3,70	1,73	2,20	3,50	16,0	4,40	3,40	3,30	2,00	10,5	6,00
sub	16:00	12575	DONKASTER	NORTEMPTON	1,40	2,20	4,20	9,00	22,0	60,0	1,60	1,19	1,95	1,53	1,45	2,35	4,70	1,97	2,65	4,60	22,0	5,20	4,00	3,30	2,05	10,5	7,50
sub	16:00	12573	GILINHEM	KARLAJL	1,53	2,50	5,00	10,5	25,0	90,0	1,47	1,13	1,95	1,60	1,53	2,65	5,60	2,10	2,90	5,50	28,0	5,90	4,50	3,30	2,05	10,5	8,50
sub	16:00	12579	GRIMZBI	VOLSOL	1,47	2,35	4,60	10,0	23,0	80,0	1,53	1,16	1,95	1,55	1,48	2,50	5,10	2,00	2,85	5,00	25,0	5,60	4,30	3,30	2,05	7,75	10,5
sub	16:00	12581	HARTLPUL	LEJTON	1,40	2,20	4,20	9,00	22,0	60,0	1,60	1,19	1,95	1,53	1,45	2,35	4,70	2,05	2,70	4,70	23,0	5,60	4,10	3,30	2,05	17,0	5,60
sub	16:00	12582	MENSFILD	SATON JUN.	1,29	1,90	3,30	6,50	15,0	38,0	1,80	1,29	1,95	1,47	1,38	2,05	3,80	1,75	2,30	3,70	16,0	4,40	3,50	3,30	2,00	6,75	11,0
sub	16:00	12574	STIVENEJDŽ	SALFORD	1,30	1,95	3,45	6,75	16,0	40,0	1,76	1,26	1,95	1,50	1,40	2,10	3,90	1,90	2,45	3,90	19,0	4,80	3,60	3,30	2,05	5,60	14,0
sub	16:00	12576	SVINDON	STOKPORT	1,35	2,05	3,80	7,75	19,0	50,0	1,69	1,22	1,95	1,52	1,42	2,20	4,10	1,87	2,50	4,10	19,0	4,80	3,70	3,30	2,05	10,5	7,25

ENGLESKA 4

Dan	Čas	R.b.			MOZZART KOMBINAZZIJE (KMB) 1& 2+	1& 3+	1& 4+	1& 2+I	1& 2-3	1& gg	1-1& 2+	1-1& 3+	1-1& 2+I	1X& 2+	2& 2+	2& 3+	2& 4+	2& 2+I	2& 2-3	2& gg	2-2& 2+	2-2& 3+	2-2& 2+I	X2& 2+	1+I& 1+II	1+I& 2+II	2+I& 1+II
			KOD ZA KUCANJE		570	561	572	563	567	692	1410	565	566	1416	571	562	573	564	568	693	1447	611	695	1453	619	604	603
sub	16:00	12577	BEROU	VIMBLDON	3,00	4,10	7,00	6,00	4,00	4,80	4,20	5,70	10,5	1,77	5,70	6,75	13,0	10,5	7,75	8,00	7,50	9,00	18,0	2,30	1,93	4,00	4,30
sub	16:00	12583	KOLČESTER	TRANMER	3,50	4,80	9,00	7,75	4,70	5,60	5,40	6,75	13,0	1,95	5,20	6,50	12,0	9,50	7,25	7,50	7,00	9,00	17,0	2,25	2,05	4,60	4,70
sub	16:00	12584	KROULI	ROČDEJL	2,90	3,60	6,50	5,60	4,00	4,30	4,00	5,10	8,00	1,67	4,60	5,40	10,0	8,00	6,75	6,50	6,25	7,25	11,0	2,10	1,73	3,20	3,55
sub	16:00	12578	KRU	BREDFORD	4,80	5,80	9,50	7,75	6,75	6,50	6,50	7,50	11,0	2,15	2,60	3,25	5,80	5,10	3,80	3,90	3,70	4,50	6,75	1,62	1,67	2,95	3,30
sub	16:00	12575	DONKASTER	NORTEMPTON	5,20	6,25	11,0	9,50	7,25	7,75	7,00	8,50	16,0	2,20	3,15	4,30	7,25	5,90	4,20	4,90	4,40	5,90	11,0	1,77	1,90	3,90	4,10
sub	16:00	12573	GILINHEM	KARLAJL	5,20	6,50	12,0	9,50	7,25	7,50	7,00	9,00	17,0	2,25	3,50	4,80	9,00	7,75	4,70	5,60	5,40	6,75	13,0	1,95	2,05	4,60	4,70
sub	16:00	12579	GRIMZBI	VOLSOL	3,30	4,40	8,00	7,00	4,40	5,20	4,80	6,25	11,0	1,83	5,30	6,25	12,0	10,0	7,25	7,75	7,25	8,50	17,0	2,25	1,97	4,40	4,40
sub	16:00	12581	HARTLPUL	LEJTON	8,00	8,50	16,0	13,0	10,5	10,5	10,0	12,0	20,0	2,70	2,40	3,20	6,50	5,30	3,20	4,20	3,50	4,50	7,25	1,62	1,90	3,90	4,10
sub	16:00	12582	MENSFILD	SATON JUN.	2,70	3,50	6,25	5,40	3,90	4,10	3,80	4,80	7,25	1,63	4,90	5,90	9,50	7,75	6,75	6,50	6,50	7,50	11,0	2,15	1,70	3,05	3,45
sub	16:00	12574	STIVENEJDŽ	SALFORD	2,35	3,15	5,80	4,80	3,40	3,80	3,45	4,20	6,50	1,57	6,75	6,50	13,0	10,5	9,50	9,00	8,00	8,50	14,0	2,50	1,73	3,15	3,55
sub	16:00	12576	SVINDON	STOKPORT	5,00	6,00	10,5	9,00	7,00	7,00	6,75	7,75	13,0	2,20	3,00	3,90	6,75	5,80	4,10	4,60	4,20	5,60	9,00	1,72	1,78	3,35	3,75

ENGLESKA 4

		UKUPNO uk	p	n	i	gd : gp	pn	DOMAĆIN uk	p	n	i	gd : gp	pn	GOST uk	p	n	i	gd : gp	pn	POSLEDNJIH 6 p	n	i	gd	gp	pn	DOMAĆIN p	n	i	gd : gp	GOST p	n	i	gd : gp	PROSEK GOL. KAO DOMAĆIN dao	prim	uk	PROSEK GOL. KAO GOST dao	prim	uk
1	LEJTON	36	21	10	5	48 : 24	73	19	13	5	1	27 : 8	44	17	8	5	4	21 : 16	29	2	4	0	9	7	10	2	2	0	6	4	0	2	0	3	3	1,42	0,42	1,84	1,24	0,94	2,18
2	STIVENEJDŽ	36	19	10	7	50 : 31	67	18	14	1	3	33 : 11	43	18	5	9	4	17 : 20	24	3	1	2	7	6	10	2	0	1	4	2	1	1	1	3	4	1,83	0,61	2,44	0,94	1,11	2,06
3	KARLAJL	37	18	12	7	58 : 35	66	19	10	6	3	28 : 16	36	18	8	6	4	30 : 19	30	4	2	0	10	3	14	2	1	0	3	0	2	1	0	7	3	1,47	0,84	2,32	1,67	1,06	2,72
4	NORTEMPTON	37	18	12	7	50 : 33	66	19	10	5	4	24 : 15	35	18	8	7	3	26 : 18	31	4	2	0	6	2	14	3	0	0	3	0	1	2	0	3	2	1,26	0,79	2,05	1,44	1,00	2,44
5	BREDFORD	37	16	13	8	45 : 32	61	19	7	8	4	24 : 17	29	18	9	5	4	21 : 15	32	2	4	0	7	3	10	1	2	0	4	2	1	2	0	3	1	1,26	0,89	2,16	1,17	0,83	2,00
6	STOKPORT	37	17	9	11	50 : 32	60	19	9	7	3	25 : 14	34	18	8	2	8	25 : 18	26	2	3	1	4	3	9	0	3	0	1	1	2	0	1	3	2	1,32	0,74	2,05	1,39	1,00	2,39
7	SALFORD	37	17	8	12	57 : 42	59	19	9	5	5	26 : 19	32	18	8	3	7	31 : 23	27	3	1	2	16	11	10	2	0	1	7	4	1	1	1	9	7	1,37	1,00	2,37	1,72	1,28	3,00
8	MENSFILD	36	16	9	11	55 : 45	57	17	7	6	4	29 : 25	27	19	9	3	7	26 : 20	30	2	2	2	8	8	8	0	1	1	2	5	2	1	1	6	3	1,71	1,47	3,18	1,37	1,05	2,42
9	SATON JUN.	37	15	10	12	40 : 40	55	19	11	4	4	24 : 15	37	18	4	6	8	16 : 25	18	3	2	1	8	2	11	2	1	1	6	2	1	1	0	2	0	1,26	0,79	2,05	0,89	1,39	2,28
10	BEROU	37	15	7	15	38 : 42	52	18	9	3	6	21 : 15	30	19	6	4	9	17 : 27	22	3	2	1	4	2	11	1	2	0	2	1	2	0	1	2	1	1,17	0,83	2,00	0,89	1,42	2,32
11	SVINDON	36	13	12	11	49 : 42	51	17	7	5	5	26 : 17	26	19	6	7	6	23 : 25	25	2	3	1	11	8	9	1	0	1	4	2	1	3	0	7	6	1,53	1,00	2,53	1,21	1,32	2,53
12	DONKASTER	37	15	6	16	40 : 50	51	18	10	1	7	24 : 21	31	19	5	5	9	16 : 29	20	1	2	3	4	8	5	1	0	2	2	4	0	2	1	2	4	1,33	1,17	2,50	0,84	1,53	2,37
13	VOLSOL	36	11	15	10	38 : 32	48	19	8	7	4	23 : 14	31	17	3	8	6	15 : 18	17	1	3	2	6	7	6	1	2	1	2	1	0	1	1	4	6	1,21	0,74	1,95	0,88	1,06	1,94
14	TRANMER	37	13	9	15	36 : 38	48	19	8	5	6	23 : 18	29	18	5	4	9	13 : 20	19	2	1	3	4	8	7	1	1	2	3	6	1	0	1	1	2	1,21	0,95	2,16	0,72	1,11	1,83
15	GRIMZBI	35	12	10	13	37 : 41	46	17	4	8	5	17 : 19	20	18	8	2	8	20 : 22	26	2	3	1	5	5	9	1	2	0	4	3	1	1	1	1	2	1,00	1,12	2,12	1,11	1,22	2,33
16	NJUPORT	37	10	13	14	38 : 43	43	18	4	6	8	17 : 23	18	19	6	7	6	21 : 20	25	1	3	2	7	9	6	0	2	1	2	4	1	1	1	5	5	0,94	1,28	2,22	1,11	1,05	2,16
17	VIMBLDON	37	10	13	14	38 : 43	43	18	6	6	6	20 : 20	24	19	4	7	8	18 : 23	19	0	1	5	6	12	1	0	0	3	3	7	0	1	2	3	5	1,11	1,11	2,22	0,95	1,21	2,16
18	KRU	37	9	15	13	34 : 47	42	19	7	6	6	22 : 23	27	18	2	9	7	12 : 24	15	1	2	3	7	9	5	1	1	0	5	4	0	1	3	2	5	1,16	1,21	2,37	0,67	1,33	2,00
19	GILINHEM	37	10	11	16	25 : 40	41	18	8	4	6	15 : 17	28	19	2	7	10	10 : 23	13	2	2	2	4	5	8	2	0	1	4	3	0	2	1	0	2	0,83	0,94	1,78	0,53	1,21	1,74
20	HAROGEJT T.	37	9	11	17	42 : 54	38	19	5	7	7	23 : 27	22	18	4	4	10	19 : 27	16	2	2	2	5	7	8	1	2	0	2	1	1	0	2	3	6	1,21	1,42	2,63	1,06	1,50	2,56
21	KOLČESTER	37	9	9	19	33 : 45	36	18	4	7	7	16 : 19	19	19	5	2	12	17 : 26	17	0	2	4	2	7	2	0	1	2	0	2	0	1	2	2	5	0,89	1,06	1,94	0,89	1,37	2,26
22	KROULI	36	8	9	19	39 : 59	33	17	7	3	7	26 : 28	24	19	1	6	12	13 : 31	9	2	1	3	5	7	7	1	1	0	4	2	1	0	3	1	5	1,53	1,65	3,18	0,68	1,63	2,32
23	HARTLPUL	37	6	13	18	40 : 66	31	18	3	8	7	20 : 30	17	19	3	5	11	20 : 36	14	0	5	1	9	10	5	0	2	1	4	5	0	3	0	5	5	1,11	1,67	2,78	1,05	1,89	2,95
24	ROČDEJL	37	6	8	23	33 : 57	26	19	3	4	12	19 : 30	13	18	3	4	11	14 : 27	13	1	2	3	8	10	5	1	1	2	7	8	0	1	1	1	2	1,00	1,58	2,58	0,78	1,50	2,28

ENGLESKA 5

Dan	Čas	R.b.			45'	90'	KONAČAN ISHOD (KI) 1	X	2	DUPLA ŠANSA (DS) 1X	12	X2	PRVO POLUVREME (1PP) 1	X	2	TIM 1 DAJE GOL (TM1) 1+	2+	2+& gg	12 GG	TIM 2 DAJE GOL (TM2) 1+	2+	2+& gg	12 GG	TIM 1 PP (1TM1) 1+	2+	TIM 2 PP (1TM2) 1+	2+
				KOD ZA KUCANJE			1	0	2	10	11	12	19	20	21	519	520	614	597	523	524	615	599	511	512	514	515
sub	16:00	2212	ALDERŠOT	GEJTSHED			2,65	3,25	2,50	1,46	1,29	1,41	3,20	2,10	3,15	1,20	2,30	2,90	3,25	1,18	2,20	2,85	3,20	1,92	6,50	1,90	6,25
sub	16:00	2210	ALTRINKAM	SAUTEND			2,70	3,25	2,45	1,47	1,28	1,40	3,20	2,10	3,15	1,20	2,35	3,10	3,30	1,18	2,15	2,80	3,15	1,92	6,50	1,87	6,25
sub	16:00	2191	BORAM VUD	ISTLEIT			1,95	3,30	3,70	1,23	1,28	1,74	2,80	2,10	3,60	1,18	2,05	3,30	3,35	1,52	3,35	4,10	4,80	1,87	5,90	2,45	9,50
sub	16:00	2207	ČESTERFILD	HALIFAKS			1,50	3,90	6,00	1,08	1,20	2,36	1,93	2,35	5,40	1,05	1,55	2,70	2,15	1,67	4,40	4,70	5,80	1,60	3,80	2,75	14,0
sub	16:00	2211	DORKING	MEJDENHED JUN.			3,00	3,35	2,20	1,58	1,27	1,33	3,35	2,20	2,85	1,27	2,40	2,95	3,40	1,13	1,92	2,55	2,95	1,92	6,75	1,80	5,70
sub	16:00	2209	MEJDSTOUN	VOKING			6,50	4,00	1,47	2,48	1,20	1,07	6,00	2,35	1,88	1,72	4,80	5,40	6,50	1,05	1,57	2,85	2,20	2,95	15,0	1,62	3,80
sub	16:00	2205	NOTS KAUNTI	SKANTORP			1,20	6,25	10,5		1,08	3,90	1,48	3,00	8,50		1,20	2,30	1,62	1,85	4,80	4,90	6,50	1,30	2,45	3,10	19,0
sub	16:00	2192	OLDAM	SOLIHAL			2,40	3,25	2,75	1,38	1,28	1,49	3,10	2,10	3,30	1,18	2,15	2,95	3,20	1,23	2,40	3,30	3,35	1,90	6,25	2,00	6,50
sub	16:00	2194	TORKI	DAG & RED			2,65	3,30	2,45	1,47	1,27	1,41	3,20	2,10	3,15	1,18	2,25	2,70	3,20	1,18	2,10	2,70	3,10	1,92	6,50	1,87	6,25
sub	16:00	2206	VELDSTON	BARNET			3,10	3,35	2,15	1,61	1,27	1,31	3,35	2,20	2,75	1,28	2,45	2,95	3,45	1,13	1,90	2,55	2,90	1,95	7,00	1,77	5,70
sub	16:00	2218	REKSAM	JORK			1,22	6,00	10,0	1,01	1,09	3,75	1,50	2,90	8,50	1,01	1,30	2,65	1,72	1,97	5,70	5,80	7,00	1,35	2,80	3,35	19,0
sub	16:00	2217	JEOVIL	BROMLI			2,90	3,15	2,35	1,51	1,30	1,35	3,40	2,00	3,15	1,37	2,85	4,00	4,10	1,20	2,40	3,45	3,60	2,15	8,00	2,05	6,75

ENGLESKA 5

Dan	Čas	R.b.			POLUVREME KRAJ (PK) 1-1	1-X	1-2	X-1	X-X	X-2	2-1	2-X	2-2	1X-1X	X2-X2	UKUPNO GOLOVA I POL (1UG) 1+	2+	3+	2-3	UKUPNO GOLOVA II POL (2UG) 1+	2+	3+	MOZZART ŠANSA (ŠNS) ki1V pp1	kiXV ppX	ki2V pp2	ggIV ggII	2+IV 2+II
				KOD ZA KUCANJE	7	22	23	8	24	25	26	27	9	1327	1335	33	34	35	38	39	40	41	607	608	609	1363	1364
sub	16:00	2212	ALDERŠOT	GEJTSHED	4,30	14,0	30,0	6,25	5,50	5,80	30,0	14,0	4,10	1,65	1,62	1,32	2,55	6,75	2,80	1,22	1,97	4,20	2,15	1,72	2,10	2,10	1,42
sub	16:00	2210	ALTRINKAM	SAUTEND	4,40	14,0	30,0	6,25	5,50	5,80	30,0	14,0	3,90	1,69	1,60	1,32	2,55	6,75	2,80	1,22	1,97	4,20	2,20	1,72	2,05	2,10	1,42
sub	16:00	2191	BORAM VUD	ISTLEIT	3,10	15,0	40,0	4,80	5,20	9,50	28,0	15,0	5,70	1,41	1,99	1,40	2,90	8,00	3,15	1,27	2,20	5,10	1,73	1,72	2,70	2,50	1,60
sub	16:00	2207	ČESTERFILD	HALIFAKS	2,25	17,0	60,0	4,00	6,25	15,0	25,0	17,0	10,0	1,21	3,05	1,32	2,55	6,75	2,80	1,22	1,97	4,20	1,32	1,92	3,90	2,40	1,42
sub	16:00	2211	DORKING	MEJDENHED JUN.	4,90	14,0	28,0	7,00	6,00	5,30	30,0	14,0	3,50	1,80	1,53	1,28	2,45	6,00	2,70	1,20	1,92	3,80	2,35	1,80	1,90	1,95	1,37
sub	16:00	2209	MEJDSTOUN	VOKING	11,0	18,0	25,0	15,0	6,00	4,00	65,0	18,0	2,15	3,20	1,19	1,33	2,60	7,00	2,90	1,23	2,00	4,40	4,10	1,92	1,30	2,55	1,45
sub	16:00	2205	NOTS KAUNTI	SKANTORP	1,52	23,0	70,0	4,50	9,50	22,0	22,0	23,0	18,0	1,10	5,30	1,20	1,97	4,30	2,35	1,13	1,62	3,00	1,12	2,40	5,80	2,25	1,20
sub	16:00	2192	OLDAM	SOLIHAL	3,80	14,0	30,0	5,80	5,50	6,25	28,0	14,0	4,60	1,57	1,72	1,33	2,60	7,00	2,90	1,23	2,00	4,40	2,00	1,72	2,25	2,20	1,45
sub	16:00	2194	TORKI	DAG & RED	4,30	14,0	30,0	6,25	5,70	5,80	30,0	14,0	3,90	1,69	1,62	1,30	2,50	6,50	2,75	1,20	1,95	3,99	2,15	1,72	2,05	2,05	1,40
sub	16:00	2206	VELDSTON	BARNET	5,10	14,0	28,0	7,25	6,00	5,20	30,0	14,0	3,45	1,85	1,51	1,28	2,45	6,00	2,70	1,20	1,92	3,80	2,40	1,80	1,85	1,95	1,37
sub	16:00	2218	REKSAM	JORK	1,65	25,0	70,0	4,10	8,50	20,0	23,0	22,0	18,0	1,11	5,00	1,25	2,10	5,50	2,55	1,15	1,80	3,50	1,13	2,25	5,60	2,75	1,30
sub	16:00	2217	JEOVIL	BROMLI	4,90	14,0	30,0	6,50	5,00	5,50	38,0	14,0	3,80	1,72	1,53	1,40	3,00	8,50	3,20	1,28	2,25	5,30	2,35	1,67	2,00	2,55	1,62

ENGLESKA 5

Dan	Čas	R.b.			UKUPNO GOLOVA (UG) 2+	3+	4+	5+	6+	7+	0-2	0-3	2-3	2-4	2-5	3-5	4-6	OBA TIMA DAJU GOL (TGG) GG	gg3+	gg4+	ggI& ggII	1GG	2GG	VIŠE GOLOVA (VG) 1	2	DUPLA POBEDA 11	22
				KOD ZA KUCANJE	383	3	4	15	49	16	5	45	6	384	528	529	14	517	574	1396	616	601	602	55	56	605	606
sub	16:00	2212	ALDERŠOT	GEJTSHED	1,25	1,75	2,90	5,70	12,5	30,0	1,96	1,36	2,00	1,45	1,32	1,92	3,35	1,60	1,95	3,35	13,0	4,00	3,10	3,25	2,00	8,00	7,75
sub	16:00	2210	ALTRINKAM	SAUTEND	1,25	1,75	2,90	5,70	12,5	30,0	1,96	1,36	2,00	1,45	1,32	1,92	3,35	1,60	1,95	3,35	13,0	4,00	3,10	3,25	2,00	8,00	7,50
sub	16:00	2191	BORAM VUD	ISTLEIT	1,33	2,00	3,60	7,25	17,0	45,0	1,72	1,24	1,95	1,50	1,40	2,15	3,90	1,88	2,50	4,00	18,0	4,80	3,50	3,30	2,05	5,80	11,0
sub	16:00	2207	ČESTERFILD	HALIFAKS	1,23	1,75	2,90	5,70	12,5	30,0	1,96	1,36	2,00	1,45	1,32	1,92	3,35	1,88	2,30	3,60	16,0	4,60	3,45	3,25	2,00	3,40	19,0
sub	16:00	2211	DORKING	MEJDENHED JUN.	1,22	1,65	2,70	5,10	10,5	25,0	2,11	1,41	2,00	1,45	1,28	1,85	3,05	1,58	1,87	3,05	11,0	3,80	2,95	3,15	2,00	9,00	6,25
sub	16:00	2209	MEJDSTOUN	VOKING	1,25	1,80	3,05	5,90	13,0	33,0	1,90	1,33	1,95	1,45	1,35	1,95	3,50	1,98	2,35	3,70	19,0	5,00	3,80	3,30	2,00	25,0	3,25
sub	16:00	2205	NOTS KAUNTI	SKANTORP	1,10	1,40	1,97	3,30	6,25	14,0	2,70	1,74	2,15	1,50	1,27	1,67	2,45	1,90	2,10	2,90	14,0	4,10	3,30	3,10	1,90	2,05	60,0
sub	16:00	2192	OLDAM	SOLIHAL	1,27	1,80	3,05	5,90	13,0	33,0	1,90	1,33	1,95	1,45	1,35	1,95	3,50	1,63	2,00	3,40	14,0	4,20	3,20	3,30	2,00	7,25	8,50
sub	16:00	2194	TORKI	DAG & RED	1,23	1,70	2,75	5,50	11,5	28,0	2,03	1,39	2,00	1,45	1,32	1,90	3,15	1,58	1,90	3,20	12,0	3,80	3,05	3,25	2,00	8,00	7,50
sub	16:00	2206	VELDSTON	BARNET	1,22	1,65	2,70	5,10	10,5	25,0	2,11	1,41	2,00	1,45	1,28	1,85	3,05	1,58	1,87	3,05	11,0	3,80	2,95	3,15	2,00	9,00	6,00
sub	16:00	2218	REKSAM	JORK	1,18	1,55	2,35	4,00	8,50	20,0	2,29	1,53	2,05	1,45	1,25	1,75	2,75	2,20	2,45	3,45	18,0	5,00	3,70	3,15	1,92	2,15	50,0
sub	16:00	2217	JEOVIL	BROMLI	1,35	2,05	3,80	7,75	19,0	50,0	1,69	1,22	1,95	1,52	1,42	2,20	4,10	1,85	2,45	4,10	18,0	4,80	3,60	3,30	2,05	9,00	7,50

ENGLESKA 5

Dan	Čas	R.b.			MOZZART KOMBINAZZIJE (KMB) 1& 2+	1& 3+	1& 4+	1& 2+I	1& 2-3	1& gg	1-1& 2+	1-1& 3+	1-1& 2+I	1X& 2+	2& 2+	2& 3+	2& 4+	2& 2+I	2& 2-3	2& gg	2-2& 2+	2-2& 3+	2-2& 2+I	X2& 2+	1+I& 1+II	1+I& 2+II	2+I& 1+II
				KOD ZA KUCANJE	570	561	572	563	567	692	1410	565	566	1416	571	562	573	564	568	693	1447	611	695	1453	619	604	603
sub	16:00	2212	ALDERŠOT	GEJTSHED	3,35	4,20	6,00	5,10	5,00	4,70	4,90	5,60	8,50	1,78	3,25	3,90	5,80	4,90	4,60	4,40	4,50	5,30	8,00	1,72	1,57	2,70	3,05
sub	16:00	2210	ALTRINKAM	SAUTEND	3,40	4,20	6,25	5,30	5,00	4,70	5,00	5,70	8,50	1,78	3,15	3,70	5,70	4,80	4,50	4,40	4,40	5,00	7,75	1,70	1,57	2,70	3,05
sub	16:00	2191	BORAM VUD	ISTLEIT	2,50	3,35	6,00	5,20	3,60	3,90	3,70	4,60	6,75	1,65	5,20	5,90	10,5	8,50	7,25	6,50	7,00	7,50	12,0	2,25	1,72	3,15	3,65
sub	16:00	2207	ČESTERFILD	HALIFAKS	1,72	2,15	3,70	3,40	2,50	3,25	2,40	2,90	4,10	1,37	7,75	8,00	14,0	11,0	10,5	10,0	12,0	12,0	17,0	2,85	1,57	2,55	3,05
sub	16:00	2211	DORKING	MEJDENHED JUN.	3,60	4,50	6,25	5,70	5,40	4,90	5,40	5,90	8,50	1,65	2,60	3,20	4,90	4,20	3,90	3,90	3,70	4,30	6,50	1,55	1,52	2,50	2,90
sub	16:00	2209	MEJDSTOUN	VOKING	8,50	9,00	15,0	12,0	12,0	10,5	12,0	12,0	19,0	2,95	1,70	2,20	3,70	3,50	2,35	3,35	2,40	2,85	4,10	1,38	1,62	2,65	3,20
sub	16:00	2205	NOTS KAUNTI	SKANTORP	1,25	1,50	2,25	2,30	2,35	2,35	1,60	1,72	2,65	1,15	12,0	13,0	19,0	18,0	20,0	16,0	17,0	17,0	27,0	3,80	1,32	1,90	2,20
sub	16:00	2192	OLDAM	SOLIHAL	3,10	3,70	5,90	5,10	4,40	4,40	4,30	5,10	7,75	1,70	3,45	4,30	6,50	5,60	5,10	5,10	5,10	5,90	8,50	1,83	1,62	2,80	3,20
sub	16:00	2194	TORKI	DAG & RED	3,30	4,00	5,90	5,00	4,90	4,60	4,80	5,60	8,50	1,78	3,05	3,60	5,50	4,60	4,50	4,30	4,30	5,00	7,75	1,70	1,55	2,60	2,95
sub	16:00	2206	VELDSTON	BARNET	3,80	4,70	6,50	5,80	5,70	5,20	5,50	6,00	8,50	1,90	2,60	3,15	4,90	4,00	3,90	3,70	3,60	4,20	6,25	1,53	1,52	2,50	2,90
sub	16:00	2218	REKSAM	JORK	1,32	1,65	2,65	2,50	2,20	2,75	1,72	1,97	2,90	1,23	13,0	14,0	19,0	18,0	20,0	17,0	18,0	18,0	28,0	3,60	1,42	2,20	2,60
sub	16:00	2217	JEOVIL	BROMLI	3,99	5,30	8,50	7,50	5,60	5,70	5,90	7,25	11,0	1,85	3,15	3,90	7,00	5,80	4,40	4,70	4,70	5,50	9,00	1,77	1,75	3,30	3,75

ENGLESKA 5

		UKUPNO uk	p	n	i	gd : gp	pn	DOMAĆIN uk	p	n	i	gd : gp	pn	GOST uk	p	n	i	gd : gp	pn	POSLEDNJIH 6 p	n	i	gd	gp	pn	DOMAĆIN p	n	i	gd : gp	GOST p	n	i	gd : gp	PROSEK GOL. KAO DOMAĆIN dao	prim	uk	PROSEK GOL. KAO GOST dao	prim	uk
1	REKSAM	38	29	7	2	97 : 35	94	18	17	1	0	57 : 15	52	20	12	6	2	40 : 20	42	5	1	0	14	5	16	3	0	0	6	2	2	1	0	8 : 3	3,17	0,83	4,00	2,00	1,00	3,00
2	NOTS KAUNTI	39	27	10	2	97 : 36	91	19	14	4	1	43 : 11	46	20	13	6	1	54 : 25	45	3	2	1	13	6	11	3	0	1	11	4	0	2	0	2 : 2	2,26	0,58	2,84	2,70	1,25	3,95
3	VOKING	38	20	8	10	62 : 39	68	19	10	5	4	34 : 20	35	19	10	3	6	28 : 19	33	3	1	2	6	4	10	2	1	1	5	3	1	0	1	1 : 1	1,79	1,05	2,84	1,47	1,00	2,47
4	ČESTERFILD	38	20	8	10	65 : 44	68	18	11	2	5	33 : 21	35	20	9	6	5	32 : 23	33	4	1	1	11	5	13	0	1	0	1	1	4	0	1	10 : 4	1,83	1,17	3,00	1,60	1,15	2,75
5	BARNET	37	19	6	12	69 : 61	63	19	11	3	5	33 : 27	36	18	8	3	7	36 : 34	27	3	1	2	10	8	10	2	1	1	8	6	1	0	1	2 : 2	1,74	1,42	3,16	2,00	1,89	3,89
6	ISTLEIT	39	19	6	14	48 : 43	63	20	14	3	3	28 : 14	45	19	5	3	11	20 : 29	18	4	0	2	7	6	12	3	0	0	5	2	1	0	2	2 : 4	1,40	0,70	2,10	1,05	1,53	2,58
7	BORAM VUD	37	16	13	8	44 : 32	61	17	7	7	3	20 : 15	28	20	9	6	5	24 : 17	33	5	0	1	7	2	15	3	0	0	4	0	2	0	1	3 : 2	1,18	0,88	2,06	1,20	0,85	2,05
8	VELDSTON	38	15	10	13	49 : 59	55	18	9	4	5	28 : 25	31	20	6	6	8	21 : 34	24	3	0	3	9	15	9	2	0	1	6	5	1	0	2	3 : 10	1,56	1,39	2,94	1,05	1,70	2,75
9	SOLIHAL	38	15	9	14	58 : 53	54	20	9	5	6	33 : 23	32	18	6	4	8	25 : 30	22	4	1	1	12	8	13	4	0	0	10	3	0	1	1	2 : 5	1,65	1,15	2,80	1,39	1,67	3,06
10	SAUTEND	37	15	8	14	45 : 38	53	20	9	4	7	26 : 18	31	17	6	4	7	19 : 20	22	1	0	5	4	8	3	0	0	3	2	5	1	0	2	2 : 3	1,30	0,90	2,20	1,12	1,18	2,29
11	BROMLI	37	13	13	11	51 : 47	52	20	7	9	4	28 : 22	30	17	6	4	7	23 : 25	22	1	2	3	5	9	5	0	1	2	2	6	1	1	1	3 : 3	1,40	1,10	2,50	1,35	1,47	2,82
12	DAG & RED	37	15	7	15	54 : 61	52	20	10	4	6	33 : 31	34	17	5	3	9	21 : 30	18	3	1	2	8	10	10	2	1	1	5	7	1	0	1	3 : 3	1,65	1,55	3,20	1,24	1,76	3,00
13	ALTRINKAM	38	13	10	15	58 : 69	49	18	9	3	6	30 : 24	30	20	4	7	9	28 : 45	19	2	1	3	9	12	7	1	0	0	4	1	1	1	3	5 : 11	1,67	1,33	3,00	1,40	2,25	3,65
14	MEJDENHED JUN.	39	13	8	18	43 : 53	47	20	8	6	6	25 : 22	30	19	5	2	12	18 : 31	17	2	2	2	7	8	8	2	2	1	7	6	0	0	1	0 : 2	1,25	1,10	2,35	0,95	1,63	2,58
15	OLDAM	37	12	9	16	48 : 53	45	18	9	3	6	30 : 26	30	19	3	6	10	18 : 27	15	3	1	2	6	5	10	1	0	1	1	2	2	1	1	5 : 3	1,67	1,44	3,11	0,95	1,42	2,37
16	HALIFAKS	37	11	10	16	35 : 43	43	18	8	4	6	23 : 20	28	19	3	6	10	12 : 23	15	1	4	1	7	3	7	1	2	1	7	3	0	2	0	0 : 0	1,28	1,11	2,39	0,63	1,21	1,84
17	ALDERSOT	38	12	7	19	52 : 63	43	19	5	4	10	25 : 30	19	19	7	3	9	27 : 33	24	1	2	3	9	13	5	0	1	1	4	5	1	1	2	5 : 8	1,32	1,58	2,89	1,42	1,74	3,16
18	JORK	38	11	9	18	46 : 50	42	19	6	5	8	24 : 27	23	19	5	4	10	22 : 23	19	3	0	3	9	7	9	2	0	1	5	4	1	0	2	4 : 3	1,26	1,42	2,68	1,16	1,21	2,37
19	JEOVIL	37	7	17	13	32 : 42	38	19	6	8	5	18 : 18	26	18	1	9	8	14 : 24	12	1	3	2	5	6	6	1	1	1	2	2	0	2	1	3 : 4	0,95	0,95	1,89	0,78	1,33	2,11
20	DORKING	37	10	7	20	52 : 83	37	18	8	4	6	30 : 36	28	19	2	3	14	22 : 47	9	1	1	4	5	10	4	1	1	0	2	1	0	0	4	3 : 9	1,67	2,00	3,67	1,16	2,47	3,63
21	GEITSHED (-1)	35	7	14	14	42 : 53	34	17	3	8	6	21 : 26	17	18	4	6	8	21 : 27	18	1	3	2	5	6	6	1	2	1	4	4	0	1	1	1 : 2	1,24	1,53	2,76	1,17	1,50	2,67
22	SKANTORP	38	8	9	21	46 : 71	33	20	7	3	10	32 : 37	24	18	1	6	11	14 : 34	9	2	1	3	8	8	7	2	0	1	6	2	0	1	2	2 : 6	1,60	1,85	3,45	0,78	1,89	2,67
23	TORKI	37	7	10	20	43 : 67	31	19	4	6	9	29 : 36	18	18	3	4	11	14 : 31	13	0	2	4	7	11	2	0	0	3	3	6	0	2	1	4 : 5	1,53	1,89	3,42	0,78	1,72	2,50
24	MEIDSTOUN	38	5	9	24	40 : 81	24	18	3	7	8	19 : 30	16	20	2	2	16	21 : 51	8	0	2	4	5	11	2	0	2	1	3	5	0	0	3	2 : 6	1,06	1,67	2,72	1,05	2,55	3,60

ENGLESKA 6 JUG

Dan	Čas	R.b.			45'	90'	KONAČAN ISHOD (KI) 1	X	2	DUPLA ŠANSA (DS) 1X	X2	POLUVREME KRAJ (PK) 1-1	X-1	X-2	2-2	DUPLA POBEDA (DP) 11	22	UKUPNO GOLOVA (UG) 2+	3+	4+	5+	0-2	2-3	2-4	UKUPNO GOLOVA I POL (1UG) 1+	2+	3+
				KOD ZA KUCANJE			1	0	2	10	12	7	8	25	9	605	606	383	3	4	15	5	6	384	33	34	35
sub	13:30	2230	SLOUH TAUN	EBSFLIT			6,75	4,00	1,45	2,50	1,06	11,0	16,0	4,00	2,15	25,0	3,15	1,27	1,85	3,15	6,25	1,85	1,95	1,47	1,35	2,75	7,25
sub	16:00	2319	BREJNTRI	TAUNTON			1,80	3,40	4,20	1,18	1,88	2,80	4,50	10,5	6,50	5,30	13,0	1,29	1,90	3,30	6,50	1,80	1,95	1,47	1,37	2,80	7,50
sub	16:00	2240	ČESHANT	VEJMAUT			2,60	3,25	2,55	1,44	1,43	4,30	6,00	6,00	4,10	8,00	8,00	1,27	1,80	3,05	5,90	1,90	1,95	1,45	1,33	2,60	7,00
sub	16:00	2330	ČIPENAM	ISTBURN			2,70	3,30	2,40	1,49	1,39	4,40	6,25	5,80	3,80	8,00	7,25	1,25	1,75	2,90	5,70	1,96	2,00	1,45	1,32	2,55	6,75
sub	16:00	2316	DARTFORD	ČELMSFORD SITI			1,65	3,60	4,90	1,13	2,08	2,55	4,20	13,0	7,25	4,20	14,0	1,25	1,75	2,90	5,70	1,96	2,00	1,45	1,32	2,55	6,75
sub	16:00	2232	DULVIČ	OKSFORD SITI			3,60	3,35	1,95	1,74	1,23	5,40	9,50	4,90	3,05	10,0	5,60	1,23	1,70	2,75	5,50	2,03	2,00	1,45	1,30	2,50	6,50
sub	16:00	2296	HEMPTON&R.	FARNBORO			2,75	3,25	2,40	1,49	1,38	4,60	6,25	5,80	3,80	8,50	7,25	1,28	1,85	3,15	6,25	1,85	1,95	1,47	1,35	2,75	7,25
sub	16:00	2300	HAMEL	KONKORD			1,75	3,50	4,40	1,17	1,95	2,75	4,30	11,0	6,75	4,80	12,0	1,27	1,80	3,05	5,90	1,90	1,95	1,45	1,33	2,60	7,00
sub	16:00	2298	ST.ALBANS	DOVER			1,83	3,35	4,10	1,18	1,84	2,90	4,50	10,5	6,50	5,40	13,0	1,30	1,95	3,45	6,75	1,76	1,95	1,50	1,38	2,85	7,75
sub	16:00	2231	TONBRIŽ	HANGERFORD			1,80	3,45	4,10	1,18	1,87	2,75	4,60	11,0	6,25	4,80	11,0	1,25	1,75	2,90	5,70	1,96	2,00	1,45	1,32	2,55	6,75
sub	16:00	2237	VELING	BET SITI			2,65	3,15	2,55	1,44	1,41	4,40	6,00	5,90	4,20	8,50	8,50	1,33	2,00	3,60	7,25	1,72	1,95	1,50	1,40	2,90	8,00
sub	16:00	2279	VORTING	HEVENT&WAT.			2,60	3,30	2,50	1,45	1,42	4,20	6,25	5,80	4,10	7,75	7,50	1,22	1,65	2,70	5,10	2,11	2,00	1,45	1,28	2,45	6,00

ENGLESKA 6 JUG

Dan	Čas	R.b.			TIM 1 DAJE GOL (TM1) 2+	2+&g g	TIM 2 DAJE GOL (TM2) 2+	2+&g g	TIM 1 PP (1TM1) 1+	2+	TIM 2 PP (1TM2) 1+	2+	OBA TIMA DAJU GOL (TGG) GG	gg3+	1GG	VIŠE GOLOVA (VG) 1	2	MOZZART KOMBINAZZIJE (KMB) 1& 2+	1& 3+	1-1& 3+	1& gg	2& 2+	2& 3+	2-2& 3+	2& gg	1+I& 1+II	1+I& 2+II
				KOD ZA KUCANJE	520	614	524	615	511	512	514	515	517	574	601	55	56	570	561	565	692	571	562	611	693	619	604
sub	13:30	2230	SLOUH TAUN	EBSFLIT	5,20	5,90	1,57	3,00	3,05	18,0	1,62	3,90	2,10	2,45	5,20	3,30	2,00	9,00	9,50	13,0	11,0	1,70	2,30	2,95	3,35	1,65	2,75
sub	16:00	2319	BREJNTRI	TAUNTON	1,80	3,10	3,50	4,00	1,82	5,50	2,50	10,5	1,88	2,40	4,60	3,30	2,00	2,20	2,80	3,70	3,60	5,90	6,00	7,75	7,25	1,67	2,95
sub	16:00	2240	ČESHANT	VEJMAUT	2,35	3,10	2,30	3,10	1,92	6,50	1,92	6,50	1,63	2,00	4,20	3,30	2,00	3,40	4,20	5,70	4,80	3,35	4,10	5,50	4,80	1,62	2,80
sub	16:00	2330	ČIPENAM	ISTBURN	2,35	3,10	2,10	2,80	1,92	6,50	1,87	6,25	1,60	1,95	4,00	3,25	2,00	3,40	4,20	5,70	4,70	3,00	3,60	4,90	4,20	1,57	2,70
sub	16:00	2316	DARTFORD	ČELMSFORD SITI	1,65	2,60	3,70	3,80	1,70	4,30	2,45	11,0	1,78	2,20	4,40	3,25	2,00	1,92	2,35	3,25	3,25	6,75	6,25	8,00	8,50	1,57	2,65
sub	16:00	2232	DULVIČ	OKSFORD SITI	2,80	3,25	1,85	2,65	2,20	9,00	1,75	5,10	1,68	2,00	4,00	3,25	2,00	4,40	5,20	6,75	5,90	2,30	2,95	3,90	3,50	1,55	2,55
sub	16:00	2296	HEMPTON&R.	FARNBORO	2,50	3,40	2,20	3,05	2,00	7,00	1,92	6,50	1,68	2,10	4,30	3,30	2,00	3,45	4,40	5,90	5,10	3,15	3,80	5,10	4,40	1,65	2,90
sub	16:00	2300	HAMEL	KONKORD	1,72	2,80	3,45	3,80	1,75	4,90	2,50	11,0	1,82	2,25	4,40	3,30	2,00	2,10	2,65	3,50	3,45	6,25	6,25	7,75	7,75	1,62	2,75
sub	16:00	2298	ST.ALBANS	DOVER	1,87	3,20	3,50	4,20	1,85	5,70	2,55	10,5	1,90	2,45	4,80	3,30	2,05	2,30	3,05	4,10	3,70	5,90	6,00	7,75	7,25	1,70	3,10
sub	16:00	2231	TONBRIŽ	HANGERFORD	1,75	2,70	3,20	3,50	1,75	4,90	2,35	10,5	1,75	2,10	4,20	3,25	2,00	2,15	2,65	3,45	3,40	5,40	5,70	7,50	6,75	1,57	2,65
sub	16:00	2237	VELING	BET SITI	2,60	3,50	2,55	3,50	2,05	7,00	2,05	7,00	1,78	2,35	4,70	3,30	2,05	3,50	4,70	6,25	5,30	3,45	4,50	6,00	5,00	1,72	3,20
sub	16:00	2279	VORTING	HEVENT&WAT.	2,15	2,60	2,10	2,60	1,87	6,25	1,87	6,00	1,55	1,85	3,60	3,15	2,00	3,20	3,90	5,20	4,40	3,00	3,70	5,10	4,20	1,52	2,50

ENGLESKA 6 SEVER

Dan	Čas	R.b.			45'	90'	KONAČAN ISHOD (KI) 1	X	2	DUPLA ŠANSA (DS) 1X	X2	POLUVREME KRAJ (PK) 1-1	X-1	X-2	2-2	DUPLA POBEDA (DP) 11	22	UKUPNO GOLOVA (UG) 2+	3+	4+	5+	0-2	2-3	2-4	UKUPNO GOLOVA I POL (1UG) 1+	2+	3+
				KOD ZA KUCANJE			1	0	2	10	12	7	8	25	9	605	606	383	3	4	15	5	6	384	33	34	35
sub	16:00	2339	FILDE	GLOČESTER			1,53	3,90	5,70	1,10	2,32	2,25	4,20	15,0	8,50	3,40	17,0	1,22	1,65	2,70	5,10	2,11	2,00	1,45	1,28	2,45	6,00
sub	16:00	2343	BANBURI JUN.	TELFORD			1,85	3,45	3,90	1,20	1,83	2,85	4,70	11,0	5,80	5,10	10,5	1,23	1,70	2,75	5,50	2,03	2,00	1,45	1,30	2,50	6,50
sub	16:00	2340	B.SPARTANS	ČESTER			3,25	3,30	2,10	1,64	1,28	5,40	7,50	5,10	3,35	9,50	6,50	1,30	1,95	3,45	6,75	1,76	1,95	1,50	1,38	2,85	7,75
sub	16:00	2342	BREDFORD P.A.	BAKSTON			3,35	3,35	2,05	1,68	1,27	5,40	7,75	4,90	3,30	9,50	5,90	1,28	1,85	3,15	6,25	1,85	1,95	1,47	1,35	2,75	7,25
sub	16:00	2341	KARZON	ŠORLEJ			2,75	3,05	2,55	1,45	1,39	4,60	6,00	5,90	4,20	8,50	8,50	1,38	2,15	4,00	8,25	1,62	1,95	1,53	1,43	3,15	9,00
sub	16:00	2336	FARSLI SELTIK	PITERBORO S.			2,30	3,25	2,90	1,35	1,53	3,70	5,50	6,75	4,70	7,00	9,00	1,28	1,85	3,15	6,25	1,85	1,95	1,47	1,35	2,75	7,25
sub	16:00	2312	HEREFORD	KINGS LIN			3,30	3,25	2,10	1,64	1,28	5,50	7,50	5,10	3,35	10,0	6,50	1,33	2,00	3,60	7,25	1,72	1,95	1,50	1,40	2,90	8,00
sub	16:00	2260	KETERING	DARLINGTON			3,00	3,15	2,30	1,54	1,33	5,00	6,75	5,40	3,70	9,00	7,25	1,33	2,00	3,60	7,25	1,72	1,95	1,50	1,40	2,90	8,00
sub	16:00	2253	KIDERMINSTER	ALFRETON			2,20	3,20	3,15	1,30	1,59	3,50	5,20	7,25	5,20	7,00	9,50	1,33	2,00	3,60	7,25	1,72	1,95	1,50	1,40	2,90	8,00
sub	16:00	2326	LEMINGTON	BOSTON JUN			2,55	3,15	2,65	1,41	1,44	4,20	5,90	6,00	4,40	8,50	8,50	1,33	2,00	3,60	7,25	1,72	1,95	1,50	1,40	2,90	8,00
sub	16:00	2335	SKARBORO	SAUTPORT			2,00	3,35	3,45	1,25	1,70	3,15	4,90	8,50	5,40	5,80	10,0	1,28	1,85	3,15	6,25	1,85	1,95	1,47	1,35	2,75	7,25
sub	16:00	2320	SPENIMUR	BREKLI			2,90	3,25	2,30	1,53	1,35	4,80	6,50	5,40	3,70	9,00	7,25	1,29	1,90	3,30	6,50	1,80	1,95	1,47	1,37	2,80	7,50

ENGLESKA 6 SEVER

Dan	Čas	R.b.			TIM 1 DAJE GOL (TM1) 2+	2+&g g	TIM 2 DAJE GOL (TM2) 2+	2+&g g	TIM 1 PP (1TM1) 1+	2+	TIM 2 PP (1TM2) 1+	2+	OBA TIMA DAJU GOL (TGG) GG	gg3+	1GG	VIŠE GOLOVA (VG) 1	2	MOZZART KOMBINAZZIJE (KMB) 1& 2+	1& 3+	1-1& 3+	1& gg	2& 2+	2& 3+	2-2& 3+	2& gg	1+I& 1+II	1+I& 2+II
				KOD ZA KUCANJE	520	614	524	615	511	512	514	515	517	574	601	55	56	570	561	565	692	571	562	611	693	619	604
sub	16:00	2339	FILDE	GLOČESTER	1,52	2,45	3,90	3,90	1,60	3,70	2,55	11,0	1,73	2,15	4,20	3,15	2,00	1,70	2,15	2,80	3,00	7,00	7,00	10,0	9,00	1,52	2,45
sub	16:00	2343	BANBURI JUN.	TELFORD	1,77	2,65	2,95	3,35	1,72	4,90	2,25	9,00	1,72	2,05	4,00	3,25	2,00	2,20	2,75	3,50	3,45	4,90	5,50	7,25	6,00	1,55	2,55
sub	16:00	2340	B.SPARTANS	ČESTER	2,95	3,80	2,10	3,20	2,25	9,00	1,92	6,00	1,80	2,40	4,60	3,30	2,05	4,40	5,30	7,00	6,00	2,65	3,45	4,80	4,00	1,70	3,15
sub	16:00	2342	BREDFORD P.A.	BAKSTON	2,90	3,45	2,00	3,00	2,25	9,00	1,87	5,90	1,73	2,20	4,40	3,30	2,00	4,40	5,10	6,75	5,90	2,55	3,20	4,40	3,80	1,65	2,90
sub	16:00	2341	KARZON	ŠORLEJ	2,85	4,10	2,65	3,80	2,15	7,50	2,15	7,00	1,88	2,50	5,00	3,30	2,05	3,70	4,90	6,75	5,70	3,45	4,60	6,25	5,30	1,82	3,60
sub	16:00	2336	FARSLI SELTIK	PITERBORO S.	2,10	3,00	2,60	3,45	1,90	6,50	2,05	7,50	1,68	2,10	4,30	3,30	2,00	2,95	3,60	5,00	4,20	3,70	4,70	6,00	5,20	1,65	2,90
sub	16:00	2312	HEREFORD	KINGS LIN	3,05	3,90	2,20	3,30	2,30	9,00	1,92	6,00	1,82	2,45	4,80	3,30	2,05	4,50	5,50	7,25	6,25	2,75	3,50	5,00	4,10	1,72	3,20
sub	16:00	2260	KETERING	DARLINGTON	2,90	3,90	2,35	3,35	2,15	9,00	1,97	6,75	1,80	2,40	4,80	3,30	2,05	4,10	5,30	7,25	5,70	3,00	3,80	5,30	4,50	1,72	3,20
sub	16:00	2253	KIDERMINSTER	ALFRETON	2,25	3,35	2,95	3,90	1,92	6,50	2,15	9,00	1,82	2,40	4,80	3,30	2,05	2,90	3,60	5,20	4,30	4,40	5,40	7,25	6,00	1,72	3,20
sub	16:00	2326	LEMINGTON	BOSTON JUN	2,55	3,50	2,60	3,50	2,05	7,00	2,05	7,00	1,78	2,35	4,70	3,30	2,05	3,45	4,50	6,00	5,00	3,50	4,70	6,25	5,30	1,72	3,20
sub	16:00	2335	SKARBORO	SAUTPORT	2,00	3,00	3,00	3,50	1,87	5,70	2,30	9,00	1,75	2,20	4,40	3,30	2,00	2,50	3,20	4,20	3,80	4,60	5,40	7,00	6,00	1,65	2,85
sub	16:00	2320	SPENIMUR	BREKLI	2,65	3,50	2,20	3,15	2,05	7,50	1,97	6,50	1,70	2,20	4,40	3,30	2,00	3,80	4,70	6,25	5,30	2,95	3,70	5,20	4,40	1,67	3,00

ENGLESKA 6 JUG	UKUPNO uk	p	n	i	gd	gp	pn	DOMAĆIN uk	p	n	i	gd	gp	pn	GOST uk	p	n	i	gd	gp	pn
1 EBSFLIT	39	27	7	5	93	41	**88**	20	15	2	3	59	21	**47**	19	12	5	2	34	20	**41**
2 DARTFORD	37	21	7	9	69	40	**70**	18	13	2	3	38	14	**41**	19	8	5	6	31	26	**29**
3 OKSFORD SITI	39	18	13	8	67	46	**67**	20	11	6	3	45	26	**39**	19	7	7	5	22	20	**28**
4 ČELMSFORD SITI	39	19	8	12	53	39	**65**	20	12	2	6	33	17	**38**	19	7	6	6	20	22	**27**
5 BREJNTRI	39	17	13	9	56	45	**64**	19	10	9	0	29	15	**39**	20	7	4	9	27	30	**25**
6 HEVENT&WAT.	38	18	8	12	69	54	**62**	20	10	4	6	39	27	**34**	18	8	4	6	30	27	**28**
7 VORTING	39	16	12	11	72	65	**60**	19	8	5	6	39	37	**29**	20	8	7	5	33	28	**31**
8 ST.ALBANS	38	17	8	13	60	45	**59**	18	6	5	7	24	21	**23**	20	11	3	6	36	24	**36**
9 TONBRIŽ	39	17	8	14	58	57	**59**	19	7	6	6	31	29	**27**	20	10	2	8	27	28	**32**
10 BET SITI	39	16	10	13	55	49	**58**	20	8	3	9	27	26	**27**	19	8	7	4	28	23	**31**
11 ISTBURN	39	18	4	17	65	60	**58**	20	9	2	9	34	29	**29**	19	9	2	8	31	31	**29**
12 FARNBORO	37	16	9	12	49	39	**57**	19	7	6	6	27	20	**27**	18	9	3	6	22	19	**30**
13 HAMEL	39	14	11	14	42	48	**53**	19	7	6	6	21	22	**27**	20	7	5	8	21	26	**26**
14 ČIPENAM	37	11	13	13	43	51	**46**	17	7	6	4	23	20	**27**	20	4	7	9	20	31	**19**
15 HEMPTON&R.	38	12	8	18	51	61	**44**	18	6	5	7	20	26	**23**	20	6	3	11	31	35	**21**
16 DOVER	38	11	11	16	37	53	**44**	20	7	5	8	22	26	**26**	18	4	6	8	15	27	**18**
17 SLOUH TAUN	39	11	10	18	47	70	**43**	19	5	5	9	25	36	**20**	20	6	5	9	22	34	**23**
18 VELING (-1)	38	10	13	15	44	55	**42**	19	4	5	10	23	30	**17**	19	6	8	5	21	25	**26**
19 TAUNTON	34	10	10	14	35	39	**40**	17	5	6	6	18	17	**21**	17	5	4	8	17	22	**19**
20 DULVIČ	38	11	5	22	54	80	**38**	18	7	1	10	24	31	**22**	20	4	4	12	30	49	**16**
21 ČESHANT	39	9	10	20	44	64	**37**	19	6	4	9	24	32	**22**	20	3	6	11	20	32	**15**
22 HANGERFORD	37	9	8	20	38	51	**35**	20	6	7	7	20	17	**25**	17	3	1	13	18	34	**10**
23 VEJMAUT	38	10	5	23	48	71	**35**	20	5	3	12	18	33	**18**	18	5	2	11	30	38	**17**
24 KONKORD	33	8	7	18	32	58	**31**	17	4	4	9	17	29	**16**	16	4	3	9	15	29	**15**

ENGLESKA 6 SEVER	UKUPNO uk	p	n	i	gd	gp	pn	DOMAĆIN uk	p	n	i	gd	gp	pn	GOST uk	p	n	i	gd	gp	pn
1 FILDE	37	23	8	6	64	36	**77**	18	12	3	3	39	21	**39**	19	11	5	3	25	15	**38**
2 KINGS LIN	39	20	12	7	68	39	**72**	20	14	3	3	39	17	**45**	19	6	9	4	29	22	**27**
3 ČESTER	39	17	16	6	59	37	**67**	20	8	7	5	28	19	**31**	19	9	9	1	31	18	**36**
4 BREKLI	38	17	12	9	47	33	**63**	20	12	6	2	33	14	**42**	18	5	6	7	14	19	**21**
5 DARLINGTON	37	17	9	11	67	52	**60**	19	9	6	4	32	23	**33**	18	8	3	7	35	29	**27**
6 ŠORLEJ	39	15	14	10	53	39	**59**	20	10	7	3	29	15	**37**	19	5	7	7	24	24	**22**
7 SKARBORO	38	16	11	11	65	59	**59**	19	9	5	5	38	31	**32**	19	7	6	6	27	28	**27**
8 GLOČESTER	39	16	9	14	63	59	**57**	20	10	4	6	39	27	**34**	19	6	5	8	24	32	**23**
9 ALFRETON	36	13	14	9	43	33	**53**	19	9	6	4	29	16	**33**	17	4	8	5	14	17	**20**
10 BAKSTON	39	13	13	13	44	46	**52**	20	7	7	6	23	23	**28**	19	6	6	7	21	23	**24**
11 SPENIMUR	37	13	13	11	52	55	**52**	19	8	7	4	27	23	**31**	18	5	6	7	25	32	**21**
12 PITERBORO S.	37	14	9	14	47	47	**51**	19	9	5	5	29	20	**32**	18	5	4	9	18	27	**19**
13 KARZON	37	14	8	15	48	46	**50**	18	8	3	7	28	22	**27**	19	6	5	8	20	24	**23**
14 KIDERMINSTER	39	13	11	15	36	41	**50**	19	4	6	9	16	21	**18**	20	9	5	6	20	20	**32**
15 HEREFORD	39	14	7	18	42	45	**49**	19	7	5	7	23	19	**26**	20	7	2	11	19	26	**23**
16 SAUTPORT	37	12	11	14	42	44	**47**	18	7	7	4	23	19	**28**	19	5	4	10	19	25	**19**
17 BOSTON JUN	39	12	9	18	55	60	**45**	20	8	4	8	31	29	**28**	19	4	5	10	24	31	**17**
18 BANBURI JUN.	36	12	9	15	47	52	**45**	17	6	6	5	23	20	**24**	19	6	3	10	24	32	**21**
19 KETERING	38	10	13	15	34	50	**43**	18	8	7	3	21	16	**31**	20	2	6	12	13	34	**12**
20 LEMINGTON	39	8	18	13	35	45	**42**	19	7	6	6	20	17	**27**	20	1	12	7	15	28	**15**
21 FARSLI SELTIK	38	10	12	16	43	61	**42**	18	6	7	5	22	22	**25**	20	4	5	11	21	39	**17**
22 B.SPARTANS	38	9	11	18	37	57	**38**	19	4	8	7	19	24	**20**	19	5	3	11	18	33	**18**
23 BREDFORD P.A.	38	8	10	20	34	57	**34**	18	6	4	8	17	19	**22**	20	2	6	12	17	38	**12**
24 TELFORD	39	4	13	22	29	61	**25**	20	3	7	10	19	30	**16**	19	1	6	12	10	31	**9**

ŠKOTSKA - ČELENDŽ KUP

Dan	Čas	R.b.	polufinale - jedan meč		45'	90'	KONAČAN ISHOD (KI) 1	X	2	DUPLA ŠANSA (DS) 1X	12	X2	PRVO POLUVREME (1PP) 1	X	2	TIM 1 DAJE GOL (TM1) 1+	2+	3+	2+& gg	12 GG	TIM 2 DAJE GOL (TM2) 1+	2+	3+	2+& gg	12 GG	HEND. POBEDA 1	2
			KOD ZA KUCANJE				1	0	2	10	11	12	19	20	21	519	520	758	614	597	523	524	759	615	599	756	757
ned	17:15	2481	REJT	HAMILTON			2,25	3,35	3,25	1,35	1,33	1,65	3,00	2,10	3,50	1,18	2,10	5,00	3,00	3,30	1,35	2,80	8,00	3,45	4,00	4,10	6,50

ŠKOTSKA - ČELENDŽ KUP

Dan	Čas	R.b.			POLUVREME - KRAJ (PK) 1-1	1-X	1-2	X-1	X-X	X-2	2-1	2-X	2-2	1X-1X	X2-X2	DUPLA POBEDA (DP) 11	22	UKUPNO GOLOVA I POL (1UG) 1+	2+	3+	1-2	2-3	UKUPNO GOLOVA II POL (2UG) 1+	2+	3+	1-2	2-3
			KOD ZA KUCANJE		7	22	23	8	24	25	26	27	9	1327	1335	605	606	33	34	35	1351	38	39	40	41	1358	44
ned	17:15	2481	REJT	HAMILTON			3,60	14,0	33,0	5,30	5,30	7,50	28,0	14,0	5,40	1,47	1,76	7,00	10,0	1,35	2,80	7,75	1,60	3,00	1,23	2,10	4,70	1,55	2,40

ŠKOTSKA - ČELENDŽ KUP

Dan	Čas	R.b.			UKUPNO GOLOVA (UG) 2+	3+	4+	5+	6+	7+	0-1	0-2	0-3	0-4	1-2	1-3	1-4	2-3	2-4	2-5	2-6	3-4	3-5	4-5	4-6	VIŠE GOLOVA (VG) 1	2
			KOD ZA KUCANJE		383	3	4	15	49	16	13	5	45	1336	612	527	1337	6	384	528	46	385	529	613	14	55	56
ned	17:15	2481	REJT	HAMILTON			1,28	1,85	3,15	6,25	14,0	35,0	3,30	1,85	1,31	1,09	2,10	1,43	1,15	1,95	1,47	1,35	1,30	2,50	2,00	3,90	3,70	3,30	2,00

ŠKOTSKA - ČELENDŽ KUP

Dan	Čas	R.b.			OBA TIMA DAJU GOL (TGG) GG	NG	gg3+	gg4+	ggI& ggII	1GG	2GG	t1& t2 2+	TIM 1 PP (1TM1) 1+	2+	TIM 2 PP (1TM2) 1+	2+	TIM 1 DP (2TM1) 1+	2+	TIM 2 DP (2TM2) 1+	2+	MOZZART ŠANSA (ŠNS) ki1V pp1	kiXV ppX	ki2V pp2	ggIV ggII	2+IV 2+II	SIGURNA POBEDA 1	2
			KOD ZA KUCANJE		517	518	574	1396	616	601	602	760	511	512	514	515	575	576	578	579	607	608	609	1363	1364	754	755
ned	17:15	2481	REJT	HAMILTON			1,70	2,05	2,10	3,50	16,0	4,40	3,40	6,25	1,92	6,50	2,25	9,00	1,70	5,50	1,92	7,50	1,95	1,72	2,50	2,25	1,50	3,90	5,90

ŠKOTSKA - ČELENDŽ KUP

Dan	Čas	R.b.			MOZZART KOMBINAZZIJE (KMB) 1& 2+	1& 3+	1& 4+	1& 2+I	1& 2-3	1& gg	1-1& 2+	1-1& 3+	1-1& 2+I	1X& 2+	2& 2+	2& 3+	2& 4+	2& 2+I	2& 2-3	2& gg	2-2& 2+	2-2& 3+	2-2& 2+I	X2& 2+	1+I& 1+II	1+I& 2+II	2+I& 1+II
			KOD ZA KUCANJE		570	561	572	563	567	692	1410	565	566	1416	571	562	573	564	568	693	1447	611	695	1453	619	604	603
ned	17:15	2481	REJT	HAMILTON			2,85	3,60	6,00	5,30	4,20	4,30	4,00	5,00	8,00	1,67	4,40	5,20	8,50	7,00	6,50	5,90	6,00	7,00	10,0	2,05	1,67	2,95	3,30

ŠKOTSKA 2

Dan	Čas	R.b.			45'	90'	KONAČAN ISHOD (KI) 1	X	2	DUPLA ŠANSA (DS) 1X	X2	POLUVREME KRAJ (PK) 1-1	X-1	X-2	2-2	DUPLA POBEDA (DP) 11	22	UKUPNO GOLOVA (UG) 2+	3+	4+	5+	0-2	2-3	2-4	UKUPNO GOLOVA I POL (1UG) 1+	2+	3+
			KOD ZA KUCANJE				1	0	2	10	12	7	8	25	9	605	606	383	3	4	15	5	6	384	33	34	35
pet	20:45	2379	EJR JUN.	KOV			1,55	3,80	5,60	1,10	2,26	2,30	4,20	15,0	8,50	3,60	17,0	1,23	1,75	2,90	5,70	1,96	2,00	1,45	1,32	2,55	6,75
pet	20:45	2378	INVERNIS	PARTIK			3,10	3,25	2,20	1,59	1,31	5,20	7,00	5,20	3,50	9,00	6,75	1,30	1,95	3,45	6,75	1,76	1,95	1,50	1,38	2,85	7,75
pet	20:45	2377	KVINS PARK	ARBROUT			1,80	3,45	4,10	1,18	1,87	2,75	4,60	11,0	6,25	4,80	11,0	1,25	1,75	2,90	5,70	1,96	2,00	1,45	1,32	2,55	6,75

ŠKOTSKA 2

Dan	Čas	R.b.			TIM 1 DAJE GOL (TM1) 2+	2+&gg	TIM 2 DAJE GOL (TM2) 2+	2+&gg	TIM 1 PP (1TM1) 1+	2+	TIM 2 PP (1TM2) 1+	2+	OBA TIMA DAJU GOL (TGG) GG	gg3+	1GG	VIŠE GOLOVA (VG) 1	2	MOZZART KOMBINAZZIJE (KMB) 1& 2+	1& 3+	1-1& 3+	1& gg	2& 2+	2& 3+	2-2& 3+	2& gg	1+I& 1+II	1+I& 2+II
			KOD ZA KUCANJE		520	614	524	615	511	512	514	515	517	574	601	55	56	570	561	565	692	571	562	611	693	619	604
pet	20:45	2379	EJR JUN.	KOV			1,60	2,60	4,10	4,30	1,62	3,90	2,75	12,0	1,85	2,25	4,60	3,25	2,00	1,77	2,20	3,00	3,25	7,25	7,25	10,5	10,0	1,57	2,65
pet	20:45	2378	INVERNIS	PARTIK			2,85	3,80	2,20	3,25	2,05	9,00	1,92	6,50	1,80	2,35	4,60	3,30	2,05	4,30	5,20	7,00	5,80	2,85	3,50	5,00	4,20	1,70	3,15
pet	20:45	2377	KVINS PARK	ARBROUT			1,75	2,70	3,20	3,50	1,75	4,90	2,35	10,5	1,75	2,10	4,20	3,25	2,00	2,15	2,65	3,45	3,40	5,40	5,70	7,50	6,75	1,57	2,65

ŠKOTSKA 3

Dan	Čas	R.b.			45'	90'	KONAČAN ISHOD (KI) 1	X	2	POLUVREME KRAJ (PK) 1-1	X-1	X-2	2-2	UKUPNO GOLOVA (UG) 2+	3+	4+	0-2	2+pp	TIM DAJE GOL t1 2+	t2 2+	TIM DAJE GOL PP t1 1+	t2 1+	OBA TIMA DAJU GOL (TGG) GG	gg3+	1GG	MOZZART KMB (KMB) 1&3+	1&2+
			KOD ZA KUCANJE				1	0	2	7	8	25	9	383	3	4	5	34	520	524	511	514	517	574	601	561	570
pet	20:30	2396	KLAJD	ERDRI			5,40	3,70	1,58	8,00	14,0	4,30	2,35	1,22	1,65	2,70	2,11	2,45	3,70	1,55	2,55	1,60	1,73	2,05	4,20	6,50	6,50
pet	20:45	2397	FALKIRK	KELTI HARTS			1,50	4,00	5,90	2,20	4,20	15,0	9,00	1,22	1,65	2,70	2,11	2,45	1,50	3,99	1,60	2,55	1,75	2,15	4,20	2,10	1,67
pet	20:45	2398	EDINBURG	KVIN OF S.			3,00	3,35	2,20	4,90	7,00	5,30	3,50	1,22	1,65	2,70	2,11	2,45	2,40	1,92	1,92	1,80	1,58	1,87	3,80	4,50	3,60
sub	16:00	2399	PITERHED	ALOA			6,25	4,10	1,47	10,0	15,0	4,20	2,10	1,22	1,65	2,70	2,11	2,45	4,10	1,50	2,75	1,57	1,78	2,15	4,40	8,00	7,75
sub	17:00	2400	MONTROUZ	DANFERMLAJN			3,50	3,35	1,98	5,40	9,00	4,90	3,10	1,23	1,70	2,75	2,03	2,50	2,75	1,85	2,15	1,75	1,67	1,95	4,00	5,10	4,30

ŠKOTSKA 4

Dan	Čas	R.b.			45'	90'	KONAČAN ISHOD (KI) 1	X	2	POLUVREME KRAJ (PK) 1-1	X-1	X-2	2-2	UKUPNO GOLOVA (UG) 2+	3+	4+	0-2	2+pp	TIM DAJE GOL t1 2+	t2 2+	TIM DAJE GOL PP t1 1+	t2 1+	OBA TIMA DAJU GOL (TGG) GG	gg3+	1GG	MOZZART KMB (KMB) 1&3+	1&2+
			KOD ZA KUCANJE				1	0	2	7	8	25	9	383	3	4	5	34	520	524	511	514	517	574	601	561	570
pet	21:00	2419	IST FAJF	ELDŽIN			2,10	3,35	3,20	3,30	5,20	7,50	5,20	1,23	1,70	2,75	2,03	2,50	1,87	2,60	1,80	2,00	1,63	1,92	4,00	3,15	2,55
sub	16:00	2422	ALBION	BONIRIG R.			2,10	3,35	3,20	3,30	5,20	7,50	5,20	1,23	1,70	2,75	2,03	2,50	1,87	2,60	1,80	2,00	1,63	1,92	4,00	3,15	2,55
sub	16:00	2423	ANAN ATL.	STRANRIR			1,85	3,45	3,90	2,85	4,70	11,0	5,80	1,22	1,65	2,70	2,11	2,45	1,75	2,85	1,70	2,15	1,68	2,00	3,80	2,75	2,15
sub	16:00	2420	STENHAUS	FORFAR			2,15	3,35	3,10	3,45	5,20	7,25	5,10	1,23	1,70	2,75	2,03	2,50	1,90	2,55	1,80	1,95	1,60	1,92	3,80	3,20	2,60
sub	16:00	2421	STIRLING	DAMBERTON			2,00	3,35	3,45	3,15	4,90	8,50	5,40	1,23	1,70	2,75	2,03	2,50	1,87	2,75	1,77	2,05	1,63	1,95	4,00	3,00	2,40

	ŠKOTSKA 2	UKUPNO uk	p	n	i	gd	gp	pn
1	KVINS PARK	29	16	6	7	58	38	54
2	DANDI	29	14	8	7	47	32	50
3	EJR JUN.	29	13	7	9	53	38	46
4	PARTIK	29	13	6	10	49	39	45
5	MORTON	29	11	10	8	41	35	43
6	REJT	28	10	8	10	39	37	38
7	INVERNIS	28	9	9	10	39	41	36
8	KOV	29	6	8	15	34	62	26
9	ARBROUT	28	4	13	11	25	41	25
10	HAMILTON	28	6	7	15	25	47	25

	ŠKOTSKA 3	UKUPNO uk	p	n	i	gd	gp	pn
1	DANFERMLAJN	28	18	9	1	46	16	63
2	FALKIRK	28	16	6	6	56	30	54
3	ALOA	29	14	6	9	47	38	48
4	ERDRI	29	13	7	9	65	43	46
5	EDINBURG	29	14	4	11	52	41	46
6	MONTROUZ	28	11	8	9	41	37	41
7	KVIN OF S.	29	11	6	12	43	46	39
8	KELTI HARTS	29	9	6	14	34	46	33
9	KLAJD	29	3	6	20	28	58	15
10	PITERHED	28	2	6	20	13	70	12

	ŠKOTSKA 4	UKUPNO uk	p	n	i	gd	gp	pn
1	STIRLING	27	16	7	4	53	29	55
2	DAMBERTON	27	16	5	6	41	29	53
3	ANAN ATL.	29	11	7	11	51	45	40
4	IST FAJF	29	11	7	11	40	44	40
5	STENHAUS	28	10	8	10	44	45	38
6	FORFAR	28	10	7	11	31	36	37
7	STRANRIR	29	10	6	13	37	46	36
8	ELDŽIN	27	9	6	12	39	46	33
9	ALBION	29	8	6	15	37	38	30
10	BONIRIG R.	29	7	7	15	30	45	28

	REP. IRSKA 2	UKUPNO uk	p	n	i	gd	gp	pn
1	GALVEJ	5	5	0	0	15	2	15
2	KOUB RAMBLERS	5	3	1	1	7	3	10
3	BREJ	5	2	3	0	7	4	9
4	VOTERFORD	5	2	2	1	7	4	8
5	ATHLONE	5	2	1	2	8	8	7
6	VEKSFORD	5	2	1	2	6	6	7
7	FIN HARPS	5	1	2	2	4	6	5
8	LONGFORD	5	0	3	2	2	5	3
9	TRITI JUN	5	0	2	3	3	8	2
10	KERI	5	0	1	4	4	17	1

SEVERNA IRSKA 1

Dan	Čas	R.b.			45'	90'	KONAČAN ISHOD (KI) 1	X	2	DUPLA ŠANSA (DS) 1X	12	X2	PRVO POLUVREME (1PP) 1	X	2	TIM 1 DAJE GOL (TM1) 1+	2+	2+& gg	TIM 2 DAJE GOL (TM2) 1+	2+	2+& gg	TIM 1 PP (1TM1) 1+	2+	TIM 2 PP (1TM2) 1+	2+	VIŠE GOLOVA (VG) 1	2
				KOD ZA KUCANJE			1	0	2	10	11	12	19	20	21	519	520	614	523	524	615	511	512	514	515	55	56
pet	20:45	2652	DANGANON	LINFILD			13,0	6,50	1,17	4,30	1,07		10,5	3,05	1,43	2,40	7,50	7,50	1,01	1,27	3,00	3,70	22,0	1,35	2,90	3,15	2,00
sub	16:00	2661	BALIMEN JUN.	GLENAVON			2,95	3,30	2,25	1,56	1,28	1,34	3,35	2,15	2,90	1,28	2,45	3,10	1,15	1,95	2,65	1,92	6,75	1,82	5,90	3,25	2,00
sub	16:00	2659	KOLEREJN	LARN			3,15	3,00	2,30	1,54	1,33	1,30	3,50	1,97	3,15	1,45	3,35	4,70	1,30	2,60	4,10	2,35	9,50	2,10	7,00	3,30	2,05
sub	16:00	2662	KRUSADERS	KARIK			1,33	4,70	8,00	1,04	1,14	2,95	1,60	2,75	6,75	1,01	1,35	2,30	1,60	4,70	4,70	1,42	3,10	2,75	16,0	3,15	1,92
sub	16:00	2660	NEVRI SITI	KLIFTONVIL			7,75	5,30	1,30	3,15	1,11	1,04	7,50	2,85	1,57	1,65	3,99	4,00	1,01	1,27	2,15	2,75	16,0	1,40	2,90	3,15	1,90

SEVERNA IRSKA 1

Dan	Čas	R.b.			POLUVREME KRAJ (PK) 1-1	1-X	1-2	X-1	X-X	X-2	2-1	2-X	2-2	1X-1X	X2-X2	DUPLA POBEDA (DP) 11	22	MOZZART KOMBINAZZIJE (KMB) 1& 2+	1& 3+	1& gg	1-1& 3+	2& 2+	2& 3+	2& gg	2-2& 3+	1+I& 1+II	1+I& 2+II
				KOD ZA KUCANJE	7	22	23	8	24	25	26	27	9	1327	1335	605	606	570	561	692	565	571	562	693	611	619	604
pet	20:45	2652	DANGANON	LINFILD	23,0	27,0	25,0	28,0	8,50	3,90	70,0	28,0	1,55	5,80	1,07	65,0	2,00	17,0	18,0	20,0	25,0	1,30	1,67	3,20	1,87	1,47	2,30
sub	16:00	2661	BALIMEN JUN.	GLENAVON	4,80	14,0	28,0	7,00	5,90	5,40	30,0	14,0	3,60	1,76	1,53	9,00	6,50	3,60	4,40	4,90	5,90	2,65	3,25	4,00	4,50	1,55	2,60
sub	16:00	2659	KOLEREJN	LARN	5,50	15,0	35,0	6,75	4,40	5,30	40,0	15,0	3,80	1,72	1,49	10,0	7,50	4,90	6,00	6,75	8,00	3,25	4,30	5,10	6,00	1,95	4,30
sub	16:00	2662	KRUSADERS	KARIK	1,85	19,0	70,0	4,10	8,00	17,0	23,0	20,0	14,0	1,13	3,80	2,45	33,0	1,45	1,75	2,65	2,15	10,0	10,5	13,0	15,0	1,42	2,20
sub	16:00	2660	NEVRI SITI	KLIFTONVIL	14,0	19,0	22,0	17,0	8,50	4,20	70,0	20,0	1,75	4,00	1,14	37,0	2,35	9,50	9,00	12,0	13,0	1,37	1,57	2,45	1,97	1,37	2,00

SEVERNA IRSKA 1

Dan	Čas	R.b.			UKUPNO GOLOVA (UG) 2+	3+	4+	5+	7+	0-2	0-3	2-3	2-4	2-5	3-5	UKUPNO GOLOVA I POL (1UG) 1+	2+	3+	UKUPNO GOLOVA II POL (2UG) 2-3	1+	2+	3+	OBA TIMA DAJU GOL (TGG) GG	gg3+	gg4+	1GG	2GG
				KOD ZA KUCANJE	383	3	4	15	16	5	45	6	384	528	529	33	34	35	38	39	40	41	517	574	1396	601	602
pet	20:45	2652	DANGANON	LINFILD	1,20	1,60	2,50	4,70	23,0	2,19	1,47	2,05	1,45	1,27	1,80	1,27	2,35	5,90	2,60	1,18	1,82	3,70	2,60	2,85	4,00	5,90	4,50
sub	16:00	2661	BALIMEN JUN.	GLENAVON	1,23	1,70	2,75	5,50	28,0	2,03	1,39	2,00	1,45	1,32	1,90	1,30	2,50	6,50	2,75	1,20	1,95	3,99	1,60	1,90	3,20	3,80	3,05
sub	16:00	2659	KOLEREJN	LARN	1,47	2,35	4,60	10,0	80,0	1,53	1,16	1,95	1,55	1,48	2,50	1,48	3,40	10,5	3,60	1,33	2,55	6,25	2,00	2,85	5,00	5,60	4,20
sub	16:00	2662	KRUSADERS	KARIK	1,18	1,55	2,40	4,00	20,0	2,29	1,51	2,05	1,45	1,25	1,75	1,25	2,15	5,50	2,55	1,15	1,80	3,50	1,85	2,05	3,25	4,40	3,40
sub	16:00	2660	NEVRI SITI	KLIFTONVIL	1,15	1,45	2,10	3,50	16,0	2,55	1,65	2,10	1,47	1,27	1,70	1,22	2,00	4,50	2,45	1,15	1,67	3,20	1,80	2,00	2,90	4,00	3,15

REP. IRSKA 2

Dan	Čas	R.b.			45'	90'	KONAČAN ISHOD (KI) 1	X	2	POLUVREME KRAJ (PK) 1-1	X-1	X-2	UKUPNO GOLOVA (UG) 2-2	2+	3+	4+	0-2	2+pp	TIM DAJE GOL t1 2+	t2 2+	TIM DAJE GOL PP t1 1+	t2 1+	OBA TIMA DAJU GOL (TGG) GG	gg3+	MOZZART KMB (KMB) 1GG	1&3+	1&2+
				KOD ZA KUCANJE			1	0	2	7	8	25	9	383	3	4	5	34	520	524	511	514	517	574	601	561	570
pet	20:45	2597	BREJ	VEKSFORD			2,10	3,35	3,20	3,30	5,20	7,50	5,20	1,25	1,75	2,90	1,96	2,55	1,92	2,65	1,82	2,05	1,65	2,00	4,00	3,15	2,60
pet	20:45	2598	GALVEJ	LONGFORD			1,30	4,80	9,00	1,83	3,90	18,0	16,0	1,23	1,75	2,85	1,96	2,50	1,42	6,25	1,50	3,35	2,30	2,60	5,50	1,92	1,50
pet	20:45	2596	KERI	ATHLONE			3,60	3,35	1,95	5,40	9,50	4,90	3,05	1,23	1,70	2,75	2,03	2,50	2,80	1,85	2,20	1,75	1,68	2,00	4,00	5,20	4,40
pet	20:45	2593	TRITI JUN	VOTERFORD			4,90	3,70	1,63	7,25	13,0	4,30	2,45	1,23	1,70	2,75	2,03	2,50	3,50	1,62	2,35	1,65	1,75	2,10	4,20	6,25	6,75
pet	21:00	2599	FIN HARPS	KOUB RAMBLERS			2,20	3,30	3,05	3,50	5,20	7,00	5,00	1,28	1,85	3,15	1,85	2,75	2,05	2,70	1,87	2,05	1,70	2,15	4,40	3,45	2,80

VELS 1 - PLAY OFF

Dan	Čas	R.b.			45'	90'	KONAČAN ISHOD (KI) 1	X	2	DUPLA ŠANSA (DS) 1X	X2	POLUVREME KRAJ (PK) 1-1	X-1	X-2	2-2	DUPLA POBEDA (DP) 11	22	UKUPNO GOLOVA (UG) 2+	3+	4+	5+	0-2	2-3	2-4	UKUPNO GOLOVA I POL (1UG) 1+	2+	3+
				KOD ZA KUCANJE			1	0	2	10	12	7	8	25	9	605	606	383	3	4	15	5	6	384	33	34	35
pet	20:45	2501	KONAHS	NJUTAUN			1,62	3,60	5,20	1,12	2,13	2,45	4,20	14,0	8,00	4,00	15,0	1,25	1,75	2,90	5,70	1,96	2,00	1,45	1,32	2,55	6,75
sub	15:30	2505	PENIBONT	BALA TAUN			2,05	3,35	3,35	1,27	1,68	3,25	5,00	8,00	5,40	5,80	9,50	1,25	1,75	2,90	5,70	1,96	2,00	1,45	1,32	2,55	6,75
sub	15:30	2504	NJU SEJNTS	KARDIF M.			1,15	7,50	12,0		4,60	1,42	4,70	27,0	20,0	1,90	65,0	1,08	1,35	1,90	3,10	2,90	2,25	1,52	1,18	1,90	4,00

VELS 1 - PLAY OFF

Dan	Čas	R.b.			TIM 1 DAJE GOL (TM1) 2+	2+&gg	TIM 2 DAJE GOL (TM2) 2+	2+&gg	TIM 1 PP (1TM1) 1+	2+	TIM 2 PP (1TM2) 1+	2+	OBA TIMA DAJU GOL (TGG) GG	gg3+	1GG	VIŠE GOLOVA (VG) 1	2	MOZZART KOMBINAZZIJE (KMB) 1& 2+	1& 3+	1-1& 3+	1& gg	2& 2+	2& 3+	2-2& 3+	2& gg	1+I& 1+II	1+I& 2+II
				KOD ZA KUCANJE	520	614	524	615	511	512	514	515	517	574	601	55	56	570	561	565	692	571	562	611	693	619	604
pet	20:45	2501	KONAHS	NJUTAUN	1,65	2,60	3,80	4,10	1,65	4,30	2,55	12,0	1,80	2,20	4,40	3,25	2,00	1,85	2,30	3,20	3,25	7,00	6,50	9,00	9,00	1,57	2,65
sub	15:30	2505	PENIBONT	BALA TAUN	1,92	2,75	2,75	3,30	1,80	5,50	2,10	9,00	1,65	2,00	4,00	3,25	2,00	2,50	3,15	4,20	3,70	4,20	5,00	6,50	5,80	1,57	2,70
sub	15:30	2504	NJU SEJNTS	KARDIF M.	1,15	2,25	4,90	5,00	1,25	2,20	3,35	19,0	2,00	2,05	4,30	3,10	1,90	1,20	1,40	1,52	2,25	14,0	15,0	19,0	17,0	1,27	1,75

VELS 1 - PLAY OUT

Dan	Čas	R.b.			45'	90'	KONAČAN ISHOD (KI) 1	X	2	DUPLA ŠANSA (DS) 1X	X2	POLUVREME KRAJ (PK) 1-1	X-1	X-2	2-2	DUPLA POBEDA (DP) 11	22	UKUPNO GOLOVA (UG) 2+	3+	4+	5+	0-2	2-3	2-4	UKUPNO GOLOVA I POL (1UG) 1+	2+	3+
				KOD ZA KUCANJE			1	0	2	10	12	7	8	25	9	605	606	383	3	4	15	5	6	384	33	34	35
sub	15:30	2502	EIBERISTVID	FLINT JUN			2,60	3,60	2,30	1,51	1,40	4,10	6,00	5,50	3,50	8,00	6,75	1,20	1,70	2,70	5,40	1,91	1,95	1,42	1,27	2,50	6,50
sub	15:30	2503	HAVERFORD	CERNARFON			2,00	3,70	3,00	1,30	1,66	3,10	4,80	6,75	4,80	5,70	9,00	1,20	1,65	2,65	5,00	1,98	1,95	1,42	1,25	2,45	6,00

VELS 1 - PLAY OUT

Dan	Čas	R.b.			TIM 1 DAJE GOL (TM1) 2+	2+&gg	TIM 2 DAJE GOL (TM2) 2+	2+&gg	TIM 1 PP (1TM1) 1+	2+	TIM 2 PP (1TM2) 1+	2+	OBA TIMA DAJU GOL (TGG) GG	gg3+	1GG	VIŠE GOLOVA (VG) 1	2	MOZZART KOMBINAZZIJE (KMB) 1& 2+	1& 3+	1-1& 3+	1& gg	2& 2+	2& 3+	2-2& 3+	2& gg	1+I& 1+II	1+I& 2+II
				KOD ZA KUCANJE	520	614	524	615	511	512	514	515	517	574	601	55	56	570	561	565	692	571	562	611	693	619	604
sub	15:30	2502	EIBERISTVID	FLINT JUN	2,20	2,65	2,00	2,60	1,92	6,25	1,85	5,90	1,57	1,90	3,80	3,20	1,97	3,25	3,90	5,40	4,50	2,75	3,35	4,60	4,00	1,55	2,60
sub	15:30	2503	HAVERFORD	CERNARFON	1,82	2,50	2,40	2,90	1,75	5,30	1,92	6,75	1,57	1,90	3,80	3,10	1,97	2,35	2,90	3,90	3,50	3,60	4,50	5,90	4,90	1,52	2,45

SEVERNA IRSKA 1

		UKUPNO uk	p	n	i	gd	gp	pn	DOMAĆIN uk	p	n	i	gd	gp	pn	GOST uk	p	n	i	gd	gp	pn
1	LARN	32	22	6	4	57	18	**72**	16	11	4	1	29	5	**37**	16	11	2	3	28	13	**35**
2	LINFILD	32	20	5	7	65	25	**65**	16	11	3	2	34	11	**36**	16	9	2	5	31	14	**29**
3	KLIFTONVIL	32	19	6	7	59	40	**63**	16	12	3	1	36	13	**39**	16	7	3	6	23	27	**24**
4	GLENTORAN	32	19	4	9	63	23	**61**	15	10	1	4	32	8	**31**	17	9	3	5	31	15	**30**
5	KRUSADERS	32	17	8	7	62	37	**59**	16	13	2	1	42	12	**41**	16	4	6	6	20	25	**18**
6	KOLEREJN	32	17	6	9	53	29	**57**	16	10	3	3	30	14	**33**	16	7	3	6	23	15	**24**
7	GLENAVON	32	10	8	14	49	57	**38**	17	7	3	7	30	33	**24**	15	3	5	7	19	24	**14**
8	KARIK	32	11	4	17	40	62	**37**	17	7	2	8	24	32	**23**	15	4	2	9	16	30	**14**
9	BALIMEN JUN.	32	9	5	18	30	48	**32**	16	6	4	6	19	19	**22**	16	3	1	12	11	29	**10**
10	NEVRI SITI	32	7	2	23	30	64	**23**	16	4	1	11	18	27	**13**	16	3	1	12	12	37	**10**
11	DANGANON	32	7	2	23	22	71	**23**	15	5	1	9	12	23	**16**	17	2	1	14	10	48	**7**
12	PORTADAUN	32	4	4	24	22	78	**16**	16	3	3	10	14	35	**12**	16	1	1	14	8	43	**4**

VELS 1

PLAY OFF		UKUPNO uk	p	n	i	gd	gp	pn	DOMAĆIN uk	p	n	i	gd	gp	pn	GOST uk	p	n	i	gd	gp	pn
1	NJU SEJNTS	5	2	2	1	89	13	**68**	3	2	1	0	4	2	**7**	2	0	1	1	2	3	**1**
2	KONAHS	5	1	4	0	38	18	**51**	3	1	2	0	3	2	**5**	2	0	2	0	2	2	**2**
3	PENIBONT	5	2	3	0	42	22	**50**	2	1	1	0	3	2	**4**	3	1	2	0	2	1	**5**
4	KARDIF M.	5	1	2	2	34	35	**46**	2	1	1	0	3	2	**4**	3	0	1	2	2	4	**1**
5	BALA TAUN	5	0	3	2	46	27	**43**	2	0	2	0	0	0	**2**	3	0	1	2	4	6	**1**
6	NJUTAUN	5	1	2	2	45	44	**38**	3	1	1	1	4	4	**4**	2	0	1	1	0	1	**1**

PLAY OUT		UKUPNO uk	p	n	i	gd	gp	pn	DOMAĆIN uk	p	n	i	gd	gp	pn	GOST uk	p	n	i	gd	gp	pn
1	HAVERFORD	5	3	0	2	38	40	**36**	2	2	0	0	7	1	**6**	3	1	0	2	2	4	**3**
2	CERNARFON	5	2	1	2	39	45	**32**	3	1	1	1	4	3	**4**	2	1	0	1	2	1	**3**
3	FLINT JUN	5	2	2	1	34	43	**32**	3	2	1	0	7	1	**7**	2	0	1	1	3	5	**1**
4	PONTIPRID	5	3	2	0	32	46	**31**	3	3	0	0	7	1	**9**	2	0	2	0	3	3	**2**
5	EIBERISTVID	5	2	1	2	34	68	**29**	2	0	1	1	3	4	**1**	3	2	0	1	8	6	**6**
6	ERBAS	5	0	0	5	15	85	**-2**	2	0	0	2	1	9	**0**	3	0	0	3	1	10	**0**

NAPLATI PROMAŠAJ

HOLANDIJA 2

Dan	Čas	R.b.			REZULTAT		KONAČAN ISHOD (KI)			DUPLA ŠANSA (DS)			PRVO POLUVREME (1PP)			DUPLA SANSA PRVO POL. (DS1PP)			DRUGO POLUVREME (2DP)			DUPLA POBEDA (DP)		SIGURNA POBEDA		HEND. POBEDA	
					45'	90'	1	X	2	1X	12	X2	1	X	2	1X	12	X2	1	X	2	11	22	1	2	1	2
				KOD ZA KUCANJE			1	0	2	10	11	12	19	20	21	954	955	956	79	80	81	605	606	754	755	756	757
ned	14:30	1633	DORDREHT	HELMOND			2,65	3,25	2,50	1,46	1,29	1,41	3,20	2,05	3,15	1,25	1,59	1,24	3,10	2,20	3,00	8,00	7,75	4,80	4,60	5,20	4,70
ned	14:30	1635	HERAKLES	DEN BOŠ			1,18	6,75	11,0		1,07	4,10	1,42	3,15	9,50		1,24	2,37	1,42	3,20	10,5	1,97	65,0	2,00	20,0	1,32	22,0
ned	14:30	1634	TELSTAR	OS BV			1,75	3,50	4,40	1,17	1,25	1,95	2,45	2,20	4,10	1,16	1,53	1,43	2,10	2,50	4,20	4,80	12,0	3,15	7,75	2,85	9,50
ned	14:30	1636	VILEM DRUGI	MVV			1,30	5,30	7,75	1,04	1,11	3,15	1,57	2,85	7,50	1,01	1,30	2,07	1,53	3,05	8,00	2,35	37,0	2,30	14,0	1,70	19,0

HOLANDIJA 2

Dan	Čas	R.b.			POLUVREME - KRAJ (PK)									OBA TIMA DAJU GOL (TGG)								VIŠE GOLOVA (VG)			WINNER	
					1-1	1-X	1-2	X-1	X-X	X-2	2-1	2-X	2-2	gg	ng	gg3+	gg4+	1gg	2gg	t1& t22+	ne gg3+	gg& I1+	1	X	2	1	2
				KOD ZA KUCANJE	7	22	23	8	24	25	26	27	9	517	518	574	1396	601	602	760	999	32	55	57	56	95	96
ned	14:30	1633	DORDREHT	HELMOND	4,40	14,0	30,0	6,00	5,30	5,80	30,0	14,0	4,10	1,68	2,05	2,10	3,50	4,30	3,30	6,00	1,65	1,97	3,30	3,30	2,00	1,88	1,77
ned	14:30	1635	HERAKLES	DEN BOŠ	1,48	25,0	70,0	4,70	9,50	23,0	22,0	25,0	19,0	1,85	1,85	1,97	2,65	4,00	3,25	5,00	1,74	1,88	3,10	3,90	1,90	1,01	9,40
ned	14:30	1634	TELSTAR	OS BV	2,75	15,0	45,0	4,30	5,90	11,0	28,0	16,0	6,75	1,82	1,88	2,25	3,50	4,40	3,40	5,90	1,57	2,15	3,30	3,30	2,00	1,28	3,20
ned	14:30	1636	VILEM DRUGI	MVV	1,75	20,0	70,0	4,20	8,50	17,0	22,0	19,0	14,0	1,80	1,90	2,00	2,90	4,00	3,15	4,70	1,72	1,90	3,15	3,80	1,90	1,07	6,30

HOLANDIJA 2

Dan	Čas	R.b.			UKUPNO GOLOVA I POL (1UG)			UKUPNO GOLOVA II POL (2UG)			UKUPNO GOLOVA (UG)														
					1+	2+	3+	1+	2+	3+	2+	3+	4+	5+	7+	0-1	0-2	0-3	1-2	1-3	2-3	2-4	2-5	3-4	3-5	4-5	4-6
				KOD ZA KUCANJE	33	34	35	39	40	41	383	3	4	15	16	13	5	45	612	527	6	384	528	385	529	613	14
ned	14:30	1633	DORDREHT	HELMOND	1,35	2,75	7,25	1,23	2,05	4,60	1,28	1,85	3,15	6,25	35,0	3,30	1,85	1,31	2,10	1,43	1,95	1,47	1,35	2,50	2,00	3,90	3,70
ned	14:30	1635	HERAKLES	DEN BOŠ	1,18	1,90	4,00	1,10	1,60	2,80	1,08	1,35	1,90	3,10	12,0	6,40	2,90	1,80	3,05	1,82	2,25	1,52	1,27	2,20	1,65	2,70	2,35
ned	14:30	1634	TELSTAR	OS BV	1,33	2,60	7,00	1,23	2,00	4,40	1,27	1,80	3,05	5,90	33,0	3,40	1,90	1,33	2,15	1,45	1,95	1,45	1,35	2,45	1,95	3,80	3,50
ned	14:30	1636	VILEM DRUGI	MVV	1,22	2,00	4,50	1,15	1,67	3,20	1,15	1,45	2,10	3,50	16,0	4,70	2,55	1,65	2,75	1,67	2,10	1,47	1,27	2,25	1,70	2,90	2,55

HOLANDIJA 2

Dan	Čas	R.b.			TIM 1 PP (1TM1)			TIM 2 PP (1TM2)			TIM 1 DAJE GOL (TM1)				TIM 2 DAJE GOL (TM2)				TIM 1 DP (2TM1)			TIM 2 DP (2TM2)			MOZZART ŠANSA (ŠNS)		
					1+	2+	0	1+	2+	0	1+	2+	3+	2+& GG	1+	2+	3+	2+& GG	1+	2+	0	1+	2+	0	ki1Vp p1	kiXVp pX	ki2Vp p2
				KOD ZA KUCANJE	511	512	513	514	515	516	519	520	758	614	523	524	759	615	575	576	577	578	579	580	607	608	609
ned	14:30	1633	DORDREHT	HELMOND	2,00	6,75	1,64	1,92	6,75	1,69	1,22	2,40	5,90	3,25	1,20	2,35	5,70	3,25	1,80	5,90	1,80	1,75	5,90	1,85	2,15	1,68	2,10
ned	14:30	1635	HERAKLES	DEN BOŠ	1,25	2,25	3,20	3,05	19,0	1,28		1,18	1,52	2,15	1,90	4,70	13,0	4,70	1,15	1,98	4,10	2,45	17,0	1,42	1,10	2,50	6,00
ned	14:30	1634	TELSTAR	OS BV	1,75	4,90	1,85	2,50	11,0	1,41	1,10	1,72	3,60	2,80	1,52	3,45	10,5	3,80	1,52	4,20	2,21	2,10	10,0	1,58	1,50	1,80	3,10
ned	14:30	1636	VILEM DRUGI	MVV	1,40	2,90	2,50	2,75	16,0	1,34	1,01	1,27	1,82	2,15	1,65	3,99	10,5	4,00	1,25	2,55	3,20	2,35	15,0	1,46	1,20	2,20	4,90

HOLANDIJA 2

Dan	Čas	R.b.			MOZZART KOMBINAZZIJE (KMB)																						
					1& 2+	1& 3+	1& 4+	1& 0-2	1& 0-3	1& 5	2 1& 6	2 1& 6	3 1& 6	4 1-1& 2+	1-1& 3+	1-1& 5+	1-1& 0-3	1-1& 2-4	1-1& 2-5	1-1& 2-6	1-1& 3-6	1-1& 4-6	1-1& HP1	1X& 2+	1X& 3+	1X& 2-3	1X& 2-4
				KOD ZA KUCANJE	570	561	572	1407	257	317	318	319	388	1410	565	649	588	1412	589	621	623	625	650	1416	1417	76	77
ned	14:30	1633	DORDREHT	HELMOND	3,45	4,40	6,75	5,70	3,20	4,00	3,80	4,70	6,25	5,00	5,80	20,0	6,75	6,75	6,00	5,60	6,25	13,0	6,25	1,83	3,40	3,00	2,55
ned	14:30	1635	HERAKLES	DEN BOŠ	1,22	1,42	2,10	4,20	2,42	1,38	1,43	1,60	2,50	1,55	1,57	3,80	3,45	2,45	1,97	1,85	1,90	3,15	1,85	1,13	1,40	2,35	1,57
ned	14:30	1634	TELSTAR	OS BV	2,10	2,65	4,90	4,30	2,45	2,45	2,35	2,90	5,00	3,10	3,50	11,0	4,40	4,00	3,80	3,50	3,80	7,75	3,80	1,47	2,35	2,40	1,63
ned	14:30	1636	VILEM DRUGI	MVV	1,37	1,57	2,50	4,80	2,45	1,60	1,58	1,80	2,80	1,82	1,97	4,80	3,80	2,75	2,30	2,20	2,30	3,80	2,25	1,20	1,58	2,25	1,53

HOLANDIJA 2

Dan	Čas	R.b.			MOZZART KOMBINAZZIJE (KMB)																						
					1X& 2-5	1X& 2-6	1X& 3-5	1X& 3-6	1X& 4-6	2& 2+	2& 3+	2& 4+	2& 0-2	2& 0-3	2& 5	2 2& 6	2 2& 6	3 2& 6	4 2-2& 2+	2-2& 3+	2-2& 5+	2-2& 0-3	2-2& 2-4	2-2& 2-5	2-2& 2-6	2-2& 3-6	2-2& 4-6
				KOD ZA KUCANJE	78	86	87	88	89	571	562	573	1444	389	710	548	550	554	1447	611	708	666	1449	668	670	672	707
ned	14:30	1633	DORDREHT	HELMOND	2,10	1,95	3,60	3,40	5,50	3,30	4,10	6,25	5,40	3,15	3,80	3,70	4,40	6,25	4,70	5,60	18,0	6,25	6,00	5,60	5,30	5,90	12,0
ned	14:30	1635	HERAKLES	DEN BOŠ	1,30	1,17	1,70	1,50	2,40	13,0	14,0	18,0	28,0	16,0	16,0	16,0	17,0	12,0	17,0	18,0	50,0	40,0	25,0	22,0	20,0	25,0	40,0
ned	14:30	1634	TELSTAR	OS BV	1,67	1,47	2,50	2,20	4,00	6,25	6,25	10,5	11,0	5,20	7,50	7,00	6,75	9,00	7,50	7,75	33,0	9,50	10,0	9,00	8,50	8,50	23,0
ned	14:30	1636	VILEM DRUGI	MVV	1,32	1,25	1,77	1,63	2,65	9,50	9,00	14,0	25,0	11,0	12,0	11,0	10,5	10,0	13,0	13,0	45,0	25,0	18,0	17,0	16,0	16,0	35,0

HOLANDIJA 2

Dan	Čas	R.b.			MOZZART KOMBINAZZIJE (KMB)																			
					2-2& HP2	X2& 2+	X2& 3+	X2& 2-3	X2& 2-4	X2& 2-5	X2& 2-6	X2& 3-5	X2& 3-6	X2& 4-6	12& 0 3	12& 2+	12& 3+	12& 2 4	12& 2 5	12& 2 6	I0-1& II0-1	I0-1& II0-2	I0-1& II0-3	I0-2& II0-2	I1-2& II1-2	I1-3& II1-3	I1+& 2+
				KOD ZA KUCANJE	709	1453	1454	214	215	216	217	218	219	224	93	94	213	204	208	209	50	58	59	66	67	68	69
ned	14:30	1633	DORDREHT	HELMOND	5,70	1,78	3,25	2,90	2,50	2,05	1,90	3,50	3,05	5,00	1,78	1,65	2,20	2,25	1,85	1,75	2,50	1,73	1,50	1,33	2,80	1,95	1,55
ned	14:30	1635	HERAKLES	DEN BOŠ	25,0	4,20	6,50	6,50	5,80	5,00	4,70	8,50	6,75	11,0	2,05	1,15	1,43	1,63	1,33	1,20	4,50	2,80	2,20	1,90	3,05	1,70	1,25
ned	14:30	1634	TELSTAR	OS BV	9,50	2,40	4,60	3,50	3,15	2,75	2,55	5,70	4,80	8,50	1,75	1,60	2,10	2,05	1,75	1,60	2,70	1,80	1,55	1,37	2,75	1,85	1,50
ned	14:30	1636	VILEM DRUGI	MVV	18,0	3,10	5,60	5,00	4,30	3,60	3,45	7,25	5,30	9,00	2,05	1,25	1,60	1,70	1,40	1,30	3,90	2,45	1,95	1,70	2,95	1,70	1,30

HOLANDIJA 2

		UKUPNO							DOMAĆIN							GOST							POSLEDNJIH 6						DOMAĆIN					GOST					PROSEK GOL. KAO DOMAĆIN			PROSEK GOL. KAO GOST		
		uk	p	n	i	gd : gp	pn	uk	p	n	i	gd : gp	pn	uk	p	n	i	gd : gp	pn	p	n	i	gd	gp	pn	p	n	i	gd : gp	p	n	i	gd : gp	dao	prim	uk	dao	prim	uk
1	ZVOLE	30	22	3	5	81 : 32	69	15	11	2	2	47 : 17	35	15	11	1	3	34 : 15	34	4	0	2	22	8	12	2	0	0	15	0	2	0	2	7	8	3,13	1,13	4,27	2,27	1,00	3,27
2	HERAKLES	29	20	3	6	83 : 33	63	14	11	2	1	51 : 14	35	15	9	1	5	32 : 19	28	5	1	0	20	2	16	2	1	0	10	1	3	0	0	10	1	3,64	1,00	4,64	2,13	1,27	3,40
3	ALMERE	29	16	4	9	42 : 32	52	14	7	3	4	24 : 17	24	15	9	1	5	18 : 15	28	4	1	1	7	3	13	0	1	1	1	3	4	0	0	6	0	1,71	1,21	2,93	1,20	1,00	2,20
4	VVV VENLO	30	15	7	8	48 : 39	52	15	5	6	4	19 : 15	21	15	10	1	4	29 : 24	31	4	1	1	11	4	13	1	1	1	5	2	3	0	0	6	2	1,27	1,00	2,27	1,93	1,60	3,53
5	VILEM DRUGI	29	13	8	8	49 : 34	47	14	8	2	4	23 : 14	26	15	5	6	4	26 : 20	21	3	2	1	11	8	11	2	0	1	5	4	1	2	0	6	4	1,64	1,00	2,64	1,73	1,33	3,07
6	AJNDHOVEN	30	13	8	9	44 : 42	47	15	8	4	3	30 : 18	28	15	5	4	6	14 : 24	19	2	2	2	8	9	8	1	1	1	6	6	1	1	1	2	3	2,00	1,20	3,20	0,93	1,60	2,53
7	MVV	29	13	5	11	53 : 52	44	15	10	3	2	34 : 16	33	14	3	2	9	19 : 36	11	2	0	4	7	13	6	2	0	2	4	5	0	0	2	3	8	2,27	1,07	3,33	1,36	2,57	3,93
8	NAC BREDA	30	13	4	13	49 : 54	43	15	8	2	5	27 : 21	26	15	5	2	8	22 : 33	17	3	0	3	12	16	9	2	0	1	9	9	1	0	2	3	7	1,80	1,40	3,20	1,47	2,20	3,67
9	RODA	30	12	5	13	41 : 40	41	15	7	2	6	23 : 20	23	15	5	3	7	18 : 20	18	2	1	3	7	8	7	1	0	2	3	4	1	1	1	4	4	1,53	1,33	2,87	1,20	1,33	2,53
10	AZ ALKMAR II	30	11	8	11	49 : 49	41	15	7	6	2	32 : 20	27	15	4	2	9	17 : 29	14	1	3	2	9	11	6	1	2	0	6	4	0	1	2	3	7	2,13	1,33	3,47	1,13	1,93	3,07
11	TELSTAR	29	10	10	9	30 : 41	40	14	5	4	5	16 : 21	19	15	5	6	4	14 : 20	21	2	2	2	6	12	8	0	1	1	1	2	2	1	1	5	10	1,14	1,50	2,64	0,93	1,33	2,27
12	DE GRAFSHAP	30	11	6	13	47 : 41	39	15	7	2	6	21 : 15	23	15	4	4	7	26 : 26	16	4	0	2	13	3	12	2	0	1	4	1	2	0	1	9	2	1,40	1,00	2,40	1,73	1,73	3,47
13	DEN HAG	30	10	9	11	36 : 44	39	15	5	4	6	21 : 23	19	15	5	5	5	15 : 21	20	2	2	2	8	10	8	1	0	2	4	7	1	2	0	4	3	1,40	1,53	2,93	1,00	1,40	2,40
14	PSV II	30	10	8	12	46 : 49	38	15	6	2	7	25 : 25	20	15	4	6	5	21 : 24	18	2	2	2	8	10	8	1	1	1	6	6	1	1	1	2	4	1,67	1,67	3,33	1,40	1,60	3,00
15	HELMOND	29	9	6	14	28 : 45	33	15	7	3	5	22 : 18	24	14	2	3	9	6 : 27	9	3	2	1	8	4	11	3	1	0	8	2	0	1	1	0	2	1,47	1,20	2,67	0,43	1,93	2,36
16	AJAKS II	30	7	10	13	51 : 58	31	15	4	5	6	27 : 22	17	15	3	5	7	24 : 36	14	2	0	4	13	15	6	1	0	2	5	6	1	0	2	8	9	1,80	1,47	3,27	1,60	2,40	4,00
17	OS BV	29	9	3	17	34 : 54	30	15	5	1	9	21 : 27	16	14	4	2	8	13 : 27	14	3	0	3	9	14	9	1	0	2	5	8	2	0	1	4	6	1,40	1,80	3,20	0,93	1,93	2,86
18	DEN BOŠ	29	9	3	17	40 : 70	30	15	7	2	6	27 : 26	23	14	2	1	11	13 : 44	7	2	1	3	8	23	7	2	1	0	7	3	0	0	3	1	20	1,80	1,73	3,53	0,93	3,14	4,07
19	DORDREHT	29	7	5	17	32 : 51	26	14	4	2	8	18 : 23	14	15	3	3	9	14 : 28	12	0	0	6	4	14	0	0	0	3	1	7	0	0	3	3	7	1,29	1,64	2,93	0,93	1,87	2,80
20	UTREHT II	29	5	5	19	27 : 50	20	15	3	3	9	12 : 18	12	14	2	2	10	15 : 32	8	1	0	5	5	9	3	1	0	3	5	6	0	0	2	0	3	0,80	1,20	2,00	1,07	2,29	3,36

NEMAČKA 3

Dan	Čas	R.b.			45'	90'	KONAČAN ISHOD (KI)			DUPLA ŠANSA (DS)			PRVO POLUVREME (1PP)			TIM 1 DAJE GOL (TM1)				TIM 2 DAJE GOL (TM2)				TIM 1 PP (1TM1)		TIM 2 PP (1TM2)	
							1	X	2	1X	12	X2	1	X	2	1+	2+	2+& gg	12 GG	1+	2+	2+& gg	12 GG	1+	2+	1+	2+
				KOD ZA KUCANJE			1	0	2	10	11	12	19	20	21	519	520	614	597	523	524	615	599	511	512	514	515
pet	19:00	3101	HALEŠER	DUIZBURG			2,10	3,35	3,20	1,29	1,27	1,64	2,90	2,10	3,45	1,15	1,97	2,85	3,05	1,35	2,75	3,45	3,80	1,87	5,70	2,10	7,75
sub	14:00	3111	DINAMO DR.	BAJRUT			1,30	5,30	7,75	1,04	1,11	3,15	1,57	2,85	7,50	1,01	1,30	2,25	1,82	1,70	4,30	4,30	5,80	1,40	2,90	2,75	16,0
sub	14:00	3114	MANHAJM	OSNABRIK			2,30	3,30	2,85	1,36	1,27	1,53	2,90	2,15	3,25	1,13	1,97	2,55	3,00	1,22	2,30	2,90	3,25	1,82	5,90	1,92	6,50
sub	14:00	3113	SV MEPEN	ERCGEBIRGE AUE			2,85	3,30	2,30	1,53	1,27	1,36	3,30	2,15	2,95	1,23	2,40	3,25	3,35	1,15	2,05	2,75	3,10	2,00	6,75	1,87	6,00
sub	14:00	3102	ESEN	VEHEN			3,20	3,35	2,10	1,64	1,27	1,29	3,50	2,15	2,80	1,33	2,65	3,30	3,70	1,13	1,92	2,75	3,00	2,05	7,75	1,82	5,70
sub	14:00	3112	FERL	ELFERZBERG			3,70	3,45	1,90	1,79	1,26	1,23	3,60	2,25	2,60	1,38	2,65	3,00	3,80	1,10	1,75	2,45	2,55	2,10	9,00	1,67	4,50
sub	14:00	3115	OLDENBURG	VIKTORIA K.			3,10	3,35	2,15	1,61	1,27	1,31	3,35	2,15	2,80	1,33	2,60	3,30	3,50	1,15	1,92	2,75	3,00	2,00	7,25	1,82	5,90
ned	13:00	3116	MINHEN 1860	DORTMUND II			1,75	3,50	4,40	1,17	1,25	1,95	2,35	2,30	4,00	1,08	1,70	2,60	2,50	1,45	3,25	3,45	4,30	1,70	4,50	2,30	10,5
ned	14:00	3117	CVIKAU	INGOLŠTAT			2,75	3,25	2,40	1,49	1,28	1,38	3,30	2,10	3,10	1,23	2,40	3,30	3,35	1,18	2,15	2,95	3,20	2,00	6,50	1,90	6,25
pon	19:00	3118	FRAJBURG II	SARBRIKEN			2,30	3,30	2,85	1,36	1,27	1,53	3,00	2,10	3,30	1,15	2,05	2,85	3,15	1,25	2,50	3,40	3,40	1,90	6,00	2,00	6,75

NEMAČKA 3

Dan	Čas	R.b.			POLUVREME KRAJ (PK)											UKUPNO GOLOVA I POL (1UG)				UKUPNO GOLOVA II POL (2UG)			MOZZART ŠANSA (ŠNS)				
					1-1	1-X	1-2	X-1	X-X	X-2	2-1	2-X	2-2	1X-1X	X2-X2	1+	2+	3+	2-3	1+	2+	3+	ki1V pp1	kiXV ppX	ki2V pp2	ggIV ggII	2+IV 2+II
				KOD ZA KUCANJE	7	22	23	8	24	25	26	27	9	1327	1335	33	34	35	38	39	40	41	607	608	609	1363	1364
pet	19:00	3101	HALEŠER	DUIZBURG	3,35	14,0	35,0	5,10	5,50	7,50	28,0	14,0	5,20	1,49	1,87	1,33	2,60	7,00	2,90	1,23	2,00	4,40	1,83	1,72	2,45	2,20	1,45
sub	14:00	3111	DINAMO DR.	BAJRUT	1,78	20,0	70,0	4,10	8,50	17,0	23,0	20,0	14,0	1,14	4,00	1,23	2,05	4,90	2,50	1,15	1,75	3,40	1,20	2,15	4,90	2,25	1,27
sub	14:00	3114	MANHAJM	OSNABRIK	3,60	14,0	30,0	5,60	5,90	6,50	28,0	14,0	4,70	1,57	1,74	1,28	2,45	6,00	2,70	1,20	1,92	3,80	1,98	1,75	2,25	1,95	1,37
sub	14:00	3113	SV MEPEN	ERCGEBIRGE AUE	4,70	14,0	28,0	6,50	5,50	5,60	30,0	14,0	3,60	1,74	1,57	1,32	2,55	6,75	2,80	1,22	1,97	4,20	2,25	1,75	1,98	2,10	1,42
sub	14:00	3102	ESEN	VEHEN	5,20	14,0	28,0	7,50	5,70	5,20	33,0	14,0	3,30	1,87	1,49	1,32	2,55	6,75	2,80	1,22	1,97	4,20	2,45	1,75	1,83	2,10	1,42
sub	14:00	3112	FERL	ELFERZBERG	5,50	14,0	27,0	10,0	6,25	4,70	33,0	14,0	2,95	2,14	1,41	1,27	2,40	5,90	2,60	1,18	1,82	3,70	2,70	1,85	1,63	1,97	1,32
sub	14:00	3115	OLDENBURG	VIKTORIA K.	5,10	14,0	28,0	7,25	5,70	5,20	33,0	14,0	3,45	1,82	1,51	1,32	2,55	6,75	2,80	1,22	1,97	4,20	2,40	1,75	1,88	2,10	1,42
ned	13:00	3116	MINHEN 1860	DORTMUND II	2,70	15,0	38,0	4,50	6,25	11,0	28,0	15,0	6,75	1,32	2,41	1,30	2,50	6,50	2,75	1,20	1,95	3,99	1,50	1,85	3,10	2,15	1,40
ned	14:00	3117	CVIKAU	INGOLŠTAT	4,60	14,0	28,0	6,25	5,50	5,80	30,0	14,0	3,80	1,72	1,57	1,33	2,60	7,00	2,90	1,23	2,00	4,40	2,25	1,72	2,00	2,20	1,45
pon	19:00	3118	FRAJBURG II	SARBRIKEN	3,70	14,0	32,0	5,50	5,50	6,50	28,0	14,0	4,70	1,55	1,74	1,33	2,60	7,00	2,90	1,23	2,00	4,40	1,98	1,72	2,30	2,20	1,45

NEMAČKA 3

Dan	Čas	R.b.			UKUPNO GOLOVA (UG)												OBA TIMA DAJU GOL (TGG)					VIŠE GOLOVA (VG)		DUPLA POBEDA	
					2+	3+	4+	5+	6+	7+	0-2	0-3	2-3	2-4	2-5	3-5	4-6	GG	gg3+	gg4+	ggI& ggII	1GG	2GG	1	2	11	22
				KOD ZA KUCANJE	383	3	4	15	49	16	5	45	6	384	528	529	14	517	574	1396	616	601	602	55	56	605	606
pet	19:00	3101	HALEŠER	DUIZBURG	1,27	1,80	3,05	5,90	13,0	33,0	1,90	1,33	1,95	1,45	1,35	1,95	3,50	1,70	2,10	3,40	14,0	4,20	3,20	3,30	2,00	6,00	9,00
sub	14:00	3111	DINAMO DR.	BAJRUT	1,17	1,50	2,20	3,70	8,00	18,0	2,41	1,60	2,05	1,45	1,25	1,73	2,65	1,85	2,05	3,10	14,0	4,20	3,35	3,15	1,92	2,35	37,0
sub	14:00	3114	MANHAJM	OSNABRIK	1,22	1,65	2,70	5,10	10,5	25,0	2,11	1,41	2,00	1,45	1,28	1,85	3,05	1,55	1,85	3,05	11,0	3,80	2,95	3,15	2,00	6,75	8,50
sub	14:00	3113	SV MEPEN	ERCGEBIRGE AUE	1,25	1,75	2,90	5,70	12,5	30,0	1,96	1,36	2,00	1,45	1,32	1,92	3,35	1,60	1,95	3,35	13,0	4,00	3,10	3,25	2,00	8,50	7,00
sub	14:00	3102	ESEN	VEHEN	1,25	1,75	2,90	5,70	12,5	30,0	1,96	1,36	2,00	1,45	1,32	1,92	3,35	1,65	2,00	3,40	13,0	4,00	3,10	3,25	2,00	9,00	6,00
sub	14:00	3112	FERL	ELFERZBERG	1,20	1,60	2,55	4,80	9,50	23,0	2,19	1,45	2,05	1,45	1,27	1,80	2,95	1,60	1,90	2,95	10,5	3,60	2,95	3,15	2,00	10,0	5,20
sub	14:00	3115	OLDENBURG	VIKTORIA K.	1,25	1,75	2,90	5,70	12,5	30,0	1,96	1,36	2,00	1,45	1,32	1,92	3,35	1,63	2,00	3,35	13,0	4,00	3,10	3,25	2,00	9,00	6,00
ned	13:00	3116	MINHEN 1860	DORTMUND II	1,23	1,70	2,75	5,50	11,5	28,0	2,03	1,39	2,00	1,45	1,32	1,90	3,15	1,72	2,10	3,30	13,0	4,00	3,20	3,25	2,00	4,60	12,0
ned	14:00	3117	CVIKAU	INGOLŠTAT	1,27	1,80	3,05	5,90	13,0	33,0	1,90	1,33	1,95	1,45	1,35	1,95	3,50	1,63	2,00	3,40	14,0	4,20	3,20	3,30	2,00	8,50	7,25
pon	19:00	3118	FRAJBURG II	SARBRIKEN	1,27	1,80	3,05	5,90	13,0	33,0	1,90	1,33	1,95	1,45	1,35	1,95	3,50	1,63	2,00	3,40	14,0	4,20	3,20	3,30	2,00	7,00	8,50

NEMAČKA 3

Dan	Čas	R.b.			MOZZART KOMBINAZZIJE (KMB)																						
					1& 2+	1& 3+	1& 4+	1& 2+I	1& 2-3	1& gg	1-1& 2+	1-1& 3+	1-1& 2+I	1X& 2+	2& 2+	2& 3+	2& 4+	2& 2+I	2& 2-3	2& gg	2-2& 2+	2-2& 3+	2-2& 2+I	X2& 2+	1+I& 1+II	1+I& 2+II	2+I& 1+II
				KOD ZA KUCANJE	570	561	572	563	567	692	1410	565	566	1416	571	562	573	564	568	693	1447	611	695	1453	619	604	603
pet	19:00	3101	HALEŠER	DUIZBURG	2,60	3,20	5,70	4,60	3,80	3,90	3,70	4,30	6,50	1,60	4,20	5,00	7,75	6,50	6,00	5,80	5,90	6,25	9,00	2,00	1,62	2,80	3,20
sub	14:00	3111	DINAMO DR.	BAJRUT	1,40	1,65	2,65	2,60	2,35	2,50	1,87	2,00	3,25	1,23	9,50	9,50	15,0	14,0	15,0	12,0	13,0	13,0	20,0	3,20	1,40	2,10	2,50
sub	14:00	3114	MANHAJM	OSNABRIK	2,70	3,30	4,90	4,30	4,20	3,90	3,90	4,50	7,00	1,60	3,35	4,00	6,00	5,30	5,20	4,80	5,20	5,80	8,50	1,70	1,52	2,50	2,90
sub	14:00	3113	SV MEPEN	ERCGEBIRGE AUE	3,50	4,30	6,50	5,50	5,20	5,00	5,40	5,90	8,50	1,75	2,80	3,35	5,40	4,60	4,10	4,10	4,00	4,60	7,50	1,63	1,57	2,70	3,05
sub	14:00	3102	ESEN	VEHEN	4,10	4,90	7,50	6,00	6,00	5,60	5,90	6,25	9,00	1,98	2,60	3,15	5,40	4,40	3,80	3,80	3,60	4,20	6,50	1,57	1,57	2,70	3,05
sub	14:00	3112	FERL	ELFERZBERG	4,30	4,90	7,50	7,00	6,25	5,70	6,00	6,50	10,0	2,05	2,15	2,70	4,00	3,60	3,50	3,35	3,15	3,60	5,10	1,45	1,47	2,40	2,70
sub	14:00	3115	OLDENBURG	VIKTORIA K.	3,90	4,90	7,25	5,90	5,70	5,40	5,70	6,25	9,00	1,95	2,60	3,25	5,40	4,40	3,90	3,90	3,60	4,40	6,50	1,57	1,57	2,70	3,05
ned	13:00	3116	MINHEN 1860	DORTMUND II	2,05	2,55	4,20	3,60	3,05	3,20	2,95	3,40	5,00	1,42	5,80	6,00	9,50	8,00	8,00	7,25	7,25	7,75	11,0	2,35	1,55	2,55	2,95
ned	14:00	3117	CVIKAU	INGOLŠTAT	3,45	4,30	6,50	5,60	5,10	5,10	5,10	5,90	8,50	1,83	3,10	3,70	5,90	5,10	4,40	4,40	4,30	5,10	7,75	1,70	1,62	2,80	3,20
pon	19:00	3118	FRAJBURG II	SARBRIKEN	2,80	3,50	5,70	4,90	4,10	4,20	4,10	4,90	7,75	1,65	3,50	4,40	6,75	5,80	5,20	5,20	5,40	5,90	9,00	1,78	1,62	2,80	3,20

NEMAČKA 3

		UKUPNO							DOMAĆIN							GOST							POSLEDNJIH 6						DOMAĆIN						GOST					PROSEK GOL. KAO DOMAĆIN			PROSEK GOL. KAO GOST		
		uk	p	n	i	gd : gp	pn	uk	p	n	i	gd : gp	pn	uk	p	n	i	gd : gp	pn	p	n	i	gd	gp	pn	p	n	i	gd : gp	p	n	i	gd : gp	dao	prim	uk	dao	prim	uk
1	ELFERZBERG	28	18	6	4	64 : 26	60	15	10	3	2	38 : 14	33	13	8	3	2	26 : 12	27	1	4	1	8	8	7	0	3	0	4	4	1	1	1	4	4	2,53	0,93	3,47	2,00	0,92	2,92
2	FRAJBURG II	28	17	7	4	41 : 25	58	14	10	3	1	22 : 10	33	14	7	4	3	19 : 15	25	5	1	0	12	3	16	3	0	0	7	2	2	1	0	5	1	1,57	0,71	2,29	1,36	1,07	2,43
3	DINAMO DR.	28	14	8	6	51 : 31	50	14	6	5	3	28 : 16	23	14	8	3	3	23 : 15	27	4	2	0	11	5	14	2	1	0	4	1	2	1	0	7	4	2,00	1,14	3,14	1,64	1,07	2,71
4	VEHEN	28	15	5	8	53 : 38	50	14	8	3	3	27 : 15	27	14	7	2	5	26 : 23	23	2	0	4	11	13	6	2	0	2	8	5	0	0	2	3	8	1,93	1,07	3,00	1,86	1,64	3,50
5	SARBRIKEN	28	14	6	8	48 : 31	48	14	6	4	4	26 : 20	22	14	8	2	4	22 : 11	26	3	0	3	15	8	9	2	0	2	12	6	1	0	1	3	2	1,86	1,43	3,29	1,57	0,79	2,36
6	OSNABRIK	28	14	6	8	55 : 39	48	14	9	2	3	29 : 15	29	14	5	4	5	26 : 24	19	3	2	1	12	7	11	2	1	1	9	5	1	1	0	3	2	2,07	1,07	3,14	1,86	1,71	3,57
7	MANHAJM	28	15	3	10	46 : 47	48	14	12	1	1	27 : 13	37	14	3	2	9	19 : 34	11	4	0	2	11	12	12	3	0	0	8	4	1	0	2	3	8	1,93	0,93	2,86	1,36	2,43	3,79
8	MINHEN 1860	28	11	7	10	44 : 38	40	14	7	2	5	25 : 16	23	14	4	5	5	19 : 22	17	1	3	2	6	8	6	0	1	2	1	5	1	2	0	5	3	1,79	1,14	2,93	1,36	1,57	2,93
9	VIKTORIA K.	28	10	10	8	39 : 38	40	14	6	3	5	18 : 20	21	14	4	7	3	21 : 18	19	2	3	1	8	8	9	1	1	1	4	5	1	2	0	4	3	1,29	1,43	2,71	1,50	1,29	2,79
10	FERL	28	10	9	9	44 : 40	39	14	6	6	2	25 : 18	24	14	4	3	7	19 : 22	15	3	2	1	14	9	11	1	1	0	4	3	2	1	1	10	6	1,79	1,29	3,07	1,36	1,57	2,93
11	ERCGEBIRGE AUE	28	10	6	12	34 : 38	36	14	5	4	5	18 : 18	19	14	5	2	7	16 : 20	17	4	0	2	9	7	12	2	0	1	5	5	2	0	1	4	2	1,29	1,29	2,57	1,14	1,43	2,57
12	INGOLŠTAT	28	10	5	13	40 : 42	35	14	4	3	7	15 : 20	15	14	6	2	6	25 : 22	20	1	1	4	10	15	4	0	1	2	3	5	1	0	2	7	10	1,07	1,43	2,50	1,79	1,57	3,36
13	DUIZBURG	28	9	8	11	37 : 39	35	14	3	7	4	20 : 18	16	14	6	1	7	17 : 21	19	1	3	2	8	11	6	0	3	0	5	5	1	0	2	3	6	1,43	1,29	2,71	1,21	1,50	2,71
14	ESEN	28	7	12	9	33 : 40	33	13	4	7	2	15 : 16	19	15	3	5	7	18 : 24	14	2	2	2	7	7	8	2	1	0	5	1	0	1	2	2	6	1,15	1,23	2,38	1,20	1,60	2,80
15	HALEŠER	28	6	9	13	37 : 48	27	14	4	4	6	21 : 20	16	14	2	5	7	16 : 28	11	2	4	0	9	7	10	0	2	0	2	2	2	2	0	7	5	1,50	1,43	2,93	1,14	2,00	3,14
16	DORTMUND II	28	8	3	17	28 : 40	27	15	5	1	9	17 : 20	16	13	3	2	8	11 : 20	11	2	0	4	10	8	6	2	0	1	9	3	0	0	3	1	5	1,13	1,33	2,47	0,85	1,54	2,38
17	OLDENBURG	28	7	6	15	33 : 52	27	14	3	4	7	21 : 30	13	14	4	2	8	12 : 22	14	2	0	4	7	10	6	1	0	2	4	5	1	0	2	3	5	1,50	2,14	3,64	0,86	1,57	2,43
18	BAJRUT	28	7	4	17	27 : 56	25	14	5	2	7	18 : 25	17	14	2	2	10	9 : 31	8	2	0	4	10	17	6	1	0	2	7	8	1	0	2	3	9	1,29	1,79	3,07	0,64	2,21	2,86
19	CVIKAU	28	6	6	16	26 : 51	24	13	4	2	7	14 : 17	14	15	2	4	9	12 : 34	10	1	1	4	7	15	4	1	0	2	3	5	0	1	2	4	10	1,08	1,31	2,38	0,80	2,27	3,07
20	SV MEPEN	28	3	12	13	29 : 50	21	14	3	3	8	18 : 26	12	14	0	9	5	11 : 24	9	0	2	4	7	14	2	0	0	2	3	6	0	2	2	4	8	1,29	1,86	3,14	0,79	1,71	2,50

NEMAČKA 4 BAVARIJA

Dan	Čas	R.b.			45'	90'	KONAČAN ISHOD (KI) 1	X	2	DUPLA ŠANSA (DS) 1X	12	X2	PRVO POLUVREME (1PP) 1	X	2	TIM 1 DAJE GOL (TM1) 1+	2+	3+	2+& gg	12 GG	TIM 2 DAJE GOL (TM2) 1+	2+	3+	2+& gg	12 GG	HEND. POBEDA 1	2
				KOD ZA KUCANJE			1	0	2	10	11	12	19	20	21	519	520	758	614	597	523	524	759	615	599	756	757
pet	19:00	3145	BURGHAUZEN	HAJMŠTETEN			1,45	4,20	5,90	1,08	1,16	2,45	1,75	2,50	5,90	1,03	1,45	2,35	2,35	2,00	1,52	3,80	10,5	3,70	5,00	2,00	13,0
sub	14:00	3135	TURKUČU	AHŠTAT			1,60	3,90	4,60	1,13	1,19	2,11	2,00	2,35	4,10	1,05	1,57	2,80	2,40	2,15	1,48	3,30	8,50	3,35	4,20	2,40	10,0
sub	14:00	3151	GROJTER II	ILERTIŠEN			2,50	3,60	2,40	1,48	1,22	1,44	3,10	2,05	3,05	1,18	2,15	4,90	2,65	3,15	1,15	2,05	4,70	2,65	3,10	4,70	4,20
sub	14:00	3132	HANKOFEN	UNTERHAHING			6,75	4,30	1,40	2,60	1,16	1,06	6,00	2,50	1,75	1,67	4,80	14,0	5,10	6,50	1,05	1,50	2,50	2,60	2,10	17,0	1,97
sub	14:00	3134	RAJN LEH	ANSBAH			2,25	3,60	2,70	1,38	1,23	1,54	2,85	2,10	3,15	1,15	1,97	4,50	2,70	3,05	1,20	2,35	5,70	3,05	3,30	4,00	5,20
sub	14:00	3133	AUBŠTADT	BUHBAH			1,53	4,00	5,20	1,11	1,18	2,26	1,88	2,35	4,90	1,03	1,52	2,65	2,40	2,10	1,50	3,60	9,50	3,50	4,40	2,15	10,5
sub	14:00	3147	VIRCBURG	ŠVEJNFURT			1,35	4,60	7,25	1,04	1,14	2,80	1,60	2,70	6,75	1,02	1,35	2,05	2,25	1,90	1,60	4,30	11,0	4,20	5,80	1,87	18,0
sub	14:30	3149	NIRNBERG II	AŠAFENBURG			2,10	3,70	2,90	1,34	1,22	1,63	2,70	2,15	3,25	1,13	1,87	3,80	2,50	2,90	1,27	2,35	5,70	2,85	3,35	3,50	5,50
sub	16:00	3154	PIPINŠRED	VILZING			2,55	3,60	2,35	1,49	1,22	1,42	3,15	2,10	2,90	1,15	2,15	4,90	2,55	3,10	1,13	2,00	4,30	2,50	3,00	4,70	4,20

NEMAČKA 4 BAVARIJA

Dan	Čas	R.b.			POLUVREME - KRAJ (PK) 1-1	1-X	1-2	X-1	X-X	X-2	2-1	2-X	2-2	1X-1X	X2-X2	DUPLA POBEDA (DP) 11	22	UKUPNO GOLOVA I POL (1UG) 1+	2+	3+	1-2	2-3	UKUPNO GOLOVA II POL (2UG) 1+	2+	3+	1-2	2-3
				KOD ZA KUCANJE	7	22	23	8	24	25	26	27	9	1327	1335	605	606	33	34	35	1351	38	39	40	41	1358	44
pet	19:00	3145	BURGHAUZEN	HAJMŠTETEN	2,00	16,0	50,0	4,20	6,25	14,0	22,0	16,0	8,50	1,18	3,05	3,00	18,0	1,25	2,40	5,90	1,55	2,60	1,15	1,82	3,70	1,53	2,15
sub	14:00	3135	TURKUČU	AHŠTAT	2,35	15,0	40,0	4,20	6,00	11,0	25,0	15,0	6,75	1,25	2,60	3,70	12,0	1,25	2,45	6,00	1,57	2,70	1,17	1,92	3,80	1,52	2,20
sub	14:00	3151	GROJTER II	ILERTIŠEN	4,00	13,0	28,0	5,70	5,60	5,70	28,0	13,0	3,70	1,64	1,58	7,50	7,25	1,27	2,50	6,50	1,57	2,75	1,17	1,95	3,99	1,52	2,25
sub	14:00	3132	HANKOFEN	UNTERHAHING	10,5	18,0	23,0	15,0	6,25	3,90	65,0	18,0	1,97	3,05	1,14	27,0	2,90	1,30	2,55	6,75	1,57	2,80	1,18	1,97	4,20	1,52	2,30
sub	14:00	3134	RAJN LEH	ANSBAH	3,50	13,0	28,0	5,30	5,60	6,00	28,0	13,0	4,30	1,52	1,67	6,75	8,00	1,30	2,55	6,75	1,57	2,80	1,18	1,97	4,20	1,52	2,30
sub	14:00	3133	AUBŠTADT	BUHBAH	2,20	15,0	45,0	4,10	6,00	13,0	25,0	15,0	7,50	1,21	2,80	3,40	15,0	1,25	2,45	6,00	1,57	2,70	1,17	1,92	3,80	1,52	2,20
sub	14:00	3147	VIRCBURG	ŠVEJNFURT	1,87	18,0	65,0	4,00	7,50	15,0	22,0	18,0	11,0	1,13	3,35	2,60	32,0	1,22	2,15	5,50	1,55	2,55	1,13	1,80	3,50	1,55	2,10
sub	14:30	3149	NIRNBERG II	AŠAFENBURG	3,25	13,0	28,0	5,10	5,90	6,50	27,0	13,0	4,60	1,46	1,80	5,90	8,50	1,25	2,45	6,00	1,57	2,70	1,17	1,92	3,80	1,52	2,20
sub	16:00	3154	PIPINŠRED	VILZING	4,00	13,0	28,0	5,90	5,80	5,70	28,0	13,0	3,60	1,64	1,58	7,75	7,00	1,25	2,45	6,00	1,57	2,70	1,17	1,92	3,80	1,52	2,20

NEMAČKA 4 BAVARIJA

Dan	Čas	R.b.			UKUPNO GOLOVA (UG) 2+	3+	4+	5+	6+	7+	0-1	0-2	0-3	0-4	1-2	1-3	1-4	2-3	2-4	2-5	2-6	3-4	3-5	4-5	4-6	VIŠE GOLOVA (VG) 1	2
				KOD ZA KUCANJE	383	3	4	15	49	16	13	5	45	1336	612	527	1337	6	384	528	46	385	529	613	14	55	56
pet	19:00	3145	BURGHAUZEN	HAJMŠTETEN	1,18	1,60	2,50	4,70	9,00	22,0	3,75	2,06	1,41	1,11	2,40	1,50	1,18	2,00	1,42	1,25	1,20	2,25	1,77	3,20	2,90	3,10	1,97
sub	14:00	3135	TURKUČU	AHŠTAT	1,20	1,65	2,65	5,00	10,0	23,0	3,60	1,98	1,36	1,10	2,30	1,47	1,18	1,95	1,42	1,25	1,22	2,30	1,82	3,30	3,00	3,10	1,97
sub	14:00	3151	GROJTER II	ILERTIŠEN	1,20	1,70	2,70	5,40	11,0	27,0	3,60	1,91	1,35	1,08	2,20	1,45	1,18	1,95	1,42	1,30	1,25	2,30	1,87	3,40	3,10	3,20	1,97
sub	14:00	3132	HANKOFEN	UNTERHAHING	1,22	1,75	2,85	5,50	12,0	28,0	3,40	1,85	1,32	1,08	2,15	1,45	1,18	1,95	1,42	1,30	1,25	2,35	1,90	3,50	3,30	3,20	1,97
sub	14:00	3134	RAJN LEH	ANSBAH	1,22	1,75	2,85	5,60	12,0	28,0	3,40	1,85	1,32	1,07	2,15	1,45	1,18	1,95	1,42	1,30	1,25	2,35	1,90	3,50	3,30	3,20	1,97
sub	14:00	3133	AUBŠTADT	BUHBAH	1,20	1,65	2,65	5,00	10,0	23,0	3,60	1,98	1,36	1,10	2,30	1,47	1,18	1,95	1,42	1,25	1,22	2,30	1,82	3,30	3,00	3,10	1,97
sub	14:00	3147	VIRCBURG	ŠVEJNFURT	1,15	1,55	2,35	3,90	8,00	19,0	4,10	2,15	1,46	1,17	2,45	1,55	1,20	2,00	1,42	1,22	1,20	2,25	1,72	3,05	2,70	3,10	1,90
sub	14:30	3149	NIRNBERG II	AŠAFENBURG	1,20	1,65	2,65	5,00	10,0	23,0	3,60	1,98	1,36	1,10	2,30	1,47	1,18	1,95	1,42	1,25	1,22	2,30	1,82	3,30	3,00	3,10	1,97
sub	16:00	3154	PIPINŠRED	VILZING	1,20	1,65	2,65	5,00	10,0	23,0	3,60	1,98	1,36	1,10	2,30	1,47	1,18	1,95	1,42	1,25	1,22	2,30	1,82	3,30	3,00	3,10	1,97

NEMAČKA 4 BAVARIJA

Dan	Čas	R.b.			OBA TIMA DAJU GOL (TGG) GG	NG	gg3+	gg4+	ggl& ggII	1GG	2GG	t1& t2 2+	TIM 1 PP (1TM1) 1+	2+	TIM 2 PP (1TM2) 1+	2+	TIM 1 DP (2TM1) 1+	2+	TIM 2 DP (2TM2) 1+	2+	MOZZART ŠANSA (ŠNS) ki1V pp1	kiXV ppX	ki2V pp2	ggIV ggII	2+IV 2+II	SIGURNA POBEDA 1	2
				KOD ZA KUCANJE	517	518	574	1396	616	601	602	760	511	512	514	515	575	576	578	579	607	608	609	1363	1364	754	755
pet	19:00	3145	BURGHAUZEN	HAJMŠTETEN	1,70	1,92	2,00	3,20	13,0	4,20	3,25	5,60	1,55	3,45	2,55	11,0	1,37	3,00	2,15	10,5	1,27	2,00	3,80	2,15	1,30	2,45	11,0
sub	14:00	3135	TURKUČU	AHŠTAT	1,70	1,92	2,00	3,20	13,0	4,00	3,30	5,50	1,62	3,99	2,30	10,5	1,45	3,45	2,00	9,00	1,37	1,90	3,20	2,10	1,35	2,95	8,00
sub	14:00	3151	GROJTER II	ILERTIŠEN	1,57	2,15	1,87	3,15	12,0	3,80	3,05	5,10	1,87	6,25	1,85	6,00	1,70	5,50	1,65	5,30	2,10	1,72	2,00	2,00	1,37	4,80	4,60
sub	14:00	3132	HANKOFEN	UNTERHAHING	1,92	1,70	2,25	3,60	19,0	5,00	3,80	8,00	2,95	15,0	1,55	3,50	2,40	13,0	1,37	3,00	4,30	1,98	1,27	2,50	1,40	10,5	2,15
sub	14:00	3134	RAJN LEH	ANSBAH	1,62	2,05	1,95	3,30	13,0	4,00	3,10	5,30	1,85	5,90	1,92	6,50	1,65	5,00	1,72	5,70	1,95	1,75	2,20	2,05	1,40	4,00	5,20
sub	14:00	3133	AUBŠTADT	BUHBAH	1,72	1,90	2,10	3,25	14,0	4,20	3,40	5,70	1,60	3,70	2,45	11,0	1,40	3,20	2,10	10,0	1,32	1,93	3,50	2,15	1,35	2,70	9,00
sub	14:00	3147	VIRCBURG	ŠVEJNFURT	1,77	1,83	2,00	3,15	15,0	4,40	3,35	5,80	1,42	3,15	2,75	14,0	1,32	2,75	2,35	13,0	1,23	2,10	4,50	2,20	1,27	2,20	11,0
sub	14:30	3149	NIRNBERG II	AŠAFENBURG	1,57	2,05	1,87	3,00	11,0	3,80	2,95	4,80	1,77	5,50	1,92	6,75	1,57	4,70	1,70	5,90	1,80	1,80	2,35	1,92	1,35	3,90	5,80
sub	16:00	3154	PIPINŠRED	VILZING	1,55	2,15	1,85	3,00	11,0	3,80	2,95	4,70	1,87	6,25	1,82	5,90	1,67	5,50	1,65	5,00	2,10	1,75	2,00	1,92	1,35	4,90	4,50

NEMAČKA 4 BAVARIJA

Dan	Čas	R.b.			MOZZART KOMBINAZZIJE (KMB) 1& 2+	1& 3+	1& 4+	1& 2+I	1& 2-3	1& gg	1-1& 2+	1-1& 3+	1-1& 2+I	1X& 2+	2& 2+	2& 3+	2& 4+	2& 2+I	2& 2-3	2& gg	2-2& 2+	2-2& 3+	2-2& 2+I	X2& 2+	1+I& 1+II	1+I& 2+II	2+I& 1+II
				KOD ZA KUCANJE	570	561	572	563	567	692	1410	565	566	1416	571	562	573	564	568	693	1447	611	695	1453	619	604	603
pet	19:00	3145	BURGHAUZEN	HAJMŠTETEN	1,60	2,00	3,15	3,00	2,45	2,90	2,15	2,50	3,70	1,27	7,00	7,25	12,0	10,5	9,50	9,50	10,0	10,5	15,0	2,75	1,47	2,30	2,60
sub	14:00	3135	TURKUČU	AHŠTAT	1,80	2,25	3,70	3,35	2,65	3,00	2,50	3,00	4,30	1,35	6,00	6,00	9,50	8,50	8,50	7,25	7,25	7,75	11,0	2,40	1,52	2,45	2,75
sub	14:00	3151	GROJTER II	ILERTIŠEN	3,15	3,80	5,60	4,70	4,60	4,30	4,30	5,20	7,75	1,75	2,95	3,50	5,40	4,60	4,40	4,10	4,10	4,80	7,75	1,70	1,55	2,60	2,85
sub	14:00	3132	HANKOFEN	UNTERHAHING	9,00	9,50	15,0	12,0	12,0	11,0	12,0	13,0	20,0	3,15	1,60	2,00	3,50	3,25	2,40	3,15	2,15	2,60	3,80	1,30	1,57	2,55	2,90
sub	14:00	3134	RAJN LEH	ANSBAH	2,70	3,25	5,40	4,60	4,10	4,10	3,80	4,50	7,50	1,65	3,40	4,20	6,25	5,30	5,00	4,70	4,90	5,70	8,50	1,72	1,57	2,70	2,90
sub	14:00	3133	AUBŠTADT	BUHBAH	1,70	2,15	3,60	3,25	2,50	3,00	2,35	2,80	4,00	1,32	6,50	6,25	11,0	9,50	9,00	8,50	8,00	8,50	12,0	2,60	1,52	2,45	2,75
sub	14:00	3147	VIRCBURG	ŠVEJNFURT	1,50	1,77	2,85	2,80	2,35	2,70	1,95	2,20	3,45	1,22	9,00	9,00	14,0	13,0	13,0	11,0	12,0	13,0	22,0	3,20	1,42	2,20	2,50
sub	14:30	3149	NIRNBERG II	AŠAFENBURG	2,55	3,10	4,90	4,00	3,90	3,60	3,45	4,10	6,25	1,57	3,45	4,20	6,25	5,60	5,30	4,80	5,20	5,90	8,50	1,85	1,52	2,50	2,75
sub	16:00	3154	PIPINŠRED	VILZING	3,15	3,80	5,40	4,60	4,80	4,40	4,40	5,10	7,75	1,75	2,75	3,40	5,00	4,30	4,20	4,00	3,90	4,60	7,50	1,65	1,52	2,50	2,75

	NEMAČKA 4 BAVARIJA	UKUPNO uk	p	n	i	gd : gp	pn	DOMAĆIN uk	p	n	i	gd : gp	pn	GOST uk	p	n	i	gd : gp	pn	POSLEDNJIH 6 p	n	i	gd	gp	pn	DOMAĆIN p	n	i	gd : gp	GOST p	n	i	gd : gp	PROSEK GOL. KAO DOMAĆIN dao	prim	uk	PROSEK GOL. KAO GOST dao	prim	uk
1	UNTERHAHING	27	20	3	4	57 : 24	63	14	11	1	2	32 : 13	34	13	9	2	2	25 : 11	29	4	0	2	9	3	12	3	0	1	5	1	0	1	4	2	2,29	0,93	3,21	1,92	0,85	2,77
2	VIRCBURG	27	17	5	5	75 : 30	56	14	9	4	1	43 : 14	31	13	8	1	4	32 : 16	25	2	2	2	9	10	8	1	2	0	5	3	1	0	2	4	7	3,07	1,00	4,07	2,46	1,23	3,69
3	NIRNBERG II	26	15	4	7	56 : 29	49	12	7	3	2	29 : 10	24	14	8	1	5	27 : 19	25	3	2	1	12	7	11	1	1	0	6	3	2	1	1	6	4	2,42	0,83	3,25	1,93	1,36	3,29
4	BAJERN II	28	14	6	8	63 : 41	48	13	8	3	2	34 : 17	27	15	6	3	6	29 : 24	21	4	1	1	13	6	13	3	0	0	8	3	1	1	1	5	3	2,62	1,31	3,92	1,93	1,60	3,53
5	AŠAFENBURG	28	13	8	7	49 : 36	47	15	8	3	4	30 : 18	27	13	5	5	3	19 : 18	20	3	2	1	11	9	11	3	0	0	9	4	0	2	1	2	5	2,00	1,20	3,20	1,46	1,38	2,85
6	TURKUČU	28	12	6	10	37 : 35	42	13	5	4	4	15 : 12	19	15	7	2	6	22 : 23	23	1	3	2	7	10	6	1	2	1	5	5	0	1	1	2	5	1,15	0,92	2,08	1,47	1,53	3,00
7	BURGHAUZEN	27	11	7	9	40 : 34	40	13	6	4	3	26 : 15	22	14	5	3	6	14 : 19	18	3	1	2	8	7	10	1	1	1	5	4	2	0	1	3	3	2,00	1,15	3,15	1,00	1,36	2,36
8	ILERTIŠEN	28	11	7	10	42 : 51	40	14	6	3	5	22 : 26	21	14	5	4	5	20 : 25	19	5	1	0	12	5	16	2	1	0	5	2	3	0	0	7	3	1,57	1,86	3,43	1,43	1,79	3,21
9	AUGZBURG II	28	11	5	12	57 : 50	38	15	7	3	5	34 : 25	24	13	4	2	7	23 : 25	14	4	1	1	18	9	13	2	1	1	11	8	2	0	0	7	1	2,27	1,67	3,93	1,77	1,92	3,69
10	VILZING	25	10	5	10	36 : 51	35	13	5	4	4	23 : 22	19	12	5	1	6	13 : 29	16	3	1	2	8	12	10	2	0	1	7	7	1	1	1	1	5	1,77	1,69	3,46	1,08	2,42	3,50
11	ŠVEJNFURT	28	9	7	12	47 : 50	34	14	6	3	5	19 : 18	21	14	3	4	7	28 : 32	13	2	1	3	9	11	7	2	0	1	5	3	0	1	2	4	8	1,36	1,29	2,64	2,00	2,29	4,29
12	ANSBAH	27	9	7	11	40 : 50	34	14	8	3	3	22 : 13	27	13	1	4	8	18 : 37	7	2	2	2	8	8	8	2	0	1	4	2	0	2	1	4	6	1,57	0,93	2,50	1,38	2,85	4,23
13	AUBŠTADT	26	9	6	11	39 : 38	33	12	5	4	3	19 : 15	19	14	4	2	8	20 : 23	14	1	1	4	5	8	4	1	1	1	4	4	0	0	3	1	4	1,58	1,25	2,83	1,43	1,64	3,07
14	AHŠTAT	26	9	4	13	47 : 47	31	13	7	1	5	28 : 18	22	13	2	3	8	19 : 29	9	2	1	3	13	10	7	1	0	0	3	0	1	1	3	10	10	2,15	1,38	3,54	1,46	2,23	3,69
15	BUHBAH	28	7	10	11	41 : 56	31	14	5	4	5	28 : 28	19	14	2	6	6	13 : 28	12	1	2	3	4	8	5	1	0	2	4	5	0	2	1	0	3	2,00	2,00	4,00	0,93	2,00	2,93
16	HANKOFEN	25	8	6	11	30 : 47	30	13	6	2	5	18 : 22	20	12	2	4	6	12 : 25	10	1	2	3	7	16	5	1	1	1	4	6	0	1	2	3	10	1,38	1,69	3,08	1,00	2,08	3,08
17	GROJTER II	27	8	5	14	30 : 45	29	14	5	3	6	19 : 22	18	13	3	2	8	11 : 23	11	1	1	4	7	11	4	1	1	1	6	4	0	0	3	1	7	1,36	1,57	2,93	0,85	1,77	2,62
18	RAJN LEH	28	7	8	13	32 : 48	29	14	6	4	4	17 : 20	22	14	1	4	9	15 : 28	7	1	2	3	9	15	5	1	1	1	3	7	0	1	2	6	8	1,21	1,43	2,64	1,07	2,00	3,07
19	PIPINŠRED	27	6	6	15	27 : 52	24	13	4	2	7	19 : 25	14	14	2	4	8	8 : 27	10	0	3	3	4	11	3	0	1	1	2	3	0	2	2	2	8	1,46	1,92	3,38	0,57	1,93	2,50
20	HAJMŠTETEN	28	5	5	18	34 : 65	20	14	5	2	7	21 : 28	17	14	0	3	11	13 : 37	3	1	2	3	3	9	5	1	1	1	2	4	0	1	2	1	5	1,50	2,00	3,50	0,93	2,64	3,57

NEMAČKA 4 JUGOZAPAD

Dan	Čas	R.b.			45'	90'	KONAČAN ISHOD (KI) 1	X	2	DUPLA ŠANSA (DS) 1X	12	X2	PRVO POLUVREME (1PP) 1	X	2	TIM 1 DAJE GOL (TM1) 1+	2+	3+	2+& gg	12 GG	TIM 2 DAJE GOL (TM2) 1+	2+	3+	2+& gg	12 GG	HEND. POBEDA 1	2
				KOD ZA KUCANJE			1	0	2	10	11	12	19	20	21	519	520	758	614	597	523	524	759	615	599	756	757
pet	19:00	3163	ASTORIA	ALEN			2,05	3,45	3,25	1,29	1,26	1,67	2,75	2,20	3,45	1,10	1,82	3,60	2,45	2,80	1,28	2,45	6,25	2,90	3,50	3,45	6,00
pet	19:00	3172	OFENBAH	BALINGEN			1,53	3,90	5,70	1,10	1,21	2,32	1,92	2,40	5,10	1,03	1,52	2,55	2,35	2,00	1,52	3,70	9,50	3,70	4,50	2,15	11,0
sub	14:00	3164	BALINGER	VOR.VORMS			1,83	3,35	4,10	1,18	1,27	1,84	2,60	2,10	3,80	1,13	1,87	4,10	3,20	3,00	1,55	3,50	11,0	4,20	5,00	3,05	8,00
sub	14:00	3173	TRIR	BAROKŠTAT			3,00	3,35	2,20	1,58	1,27	1,33	3,35	2,15	2,85	1,30	2,45	6,00	3,10	3,45	1,13	1,92	4,20	2,65	3,00	5,80	3,80
sub	14:00	3174	HESEN KASEL	HOMBURG			4,10	3,90	1,68	2,00	1,19	1,17	3,80	2,35	2,15	1,43	2,85	7,75	3,05	4,00	1,05	1,60	2,90	2,30	2,25	8,00	2,50
sub	14:00	3166	STEJNBAH	RV KOBLENC			1,30	4,80	9,00	1,02	1,14	3,10	1,60	2,70	8,00	1,02	1,37	2,15	2,60	1,92	1,87	5,70	15,0	5,80	7,00	1,80	22,0
sub	14:00	3161	ULM	FSV FRANKFURT			1,42	4,20	7,00	1,06	1,18	2,60	1,72	2,55	6,25	1,03	1,45	2,35	2,50	2,05	1,68	4,60	13,0	4,60	6,00	1,95	18,0
sub	14:00	3175	ŠTUTGART II	FREJBERG			1,60	3,70	5,20	1,12	1,22	2,16	2,00	2,45	4,60	1,03	1,52	2,60	2,25	2,00	1,45	3,30	8,50	3,35	4,20	2,35	10,5

NEMAČKA 4 JUGOZAPAD

Dan	Čas	R.b.			POLUVREME - KRAJ (PK) 1-1	1-X	1-2	X-1	X-X	X-2	2-1	2-X	2-2	1X-1X	X2-X2	DUPLA POBEDA (DP) 11	22	UKUPNO GOLOVA I POL (1UG) 1+	2+	3+	1-2	2-3	UKUPNO GOLOVA II POL (2UG) 1+	2+	3+	1-2	2-3
				KOD ZA KUCANJE	7	22	23	8	24	25	26	27	9	1327	1335	605	606	33	34	35	1351	38	39	40	41	1358	44
pet	19:00	3163	ASTORIA	ALEN	3,25	14,0	30,0	5,00	6,00	7,75	28,0	14,0	5,20	1,47	1,96	5,70	8,50	1,27	2,40	5,90	1,57	2,60	1,18	1,82	3,70	1,57	2,15
pet	19:00	3172	OFENBAH	BALINGEN	2,25	16,0	50,0	4,30	6,50	15,0	27,0	17,0	8,50	1,23	3,05	3,35	17,0	1,27	2,40	5,90	1,57	2,60	1,18	1,82	3,70	1,57	2,15
sub	14:00	3164	BALINGER	VOR.VORMS	2,90	15,0	45,0	4,50	5,40	10,5	28,0	15,0	6,50	1,34	2,25	5,40	13,0	1,38	2,85	7,75	1,60	3,10	1,25	2,15	4,90	1,55	2,45
sub	14:00	3173	TRIR	BAROKŠTAT	4,90	14,0	28,0	7,00	5,90	5,30	30,0	14,0	3,50	1,80	1,53	9,00	6,25	1,30	2,50	6,50	1,60	2,75	1,20	1,95	3,99	1,55	2,25
sub	14:00	3174	HESEN KASEL	HOMBURG	5,90	14,0	25,0	10,5	6,00	4,40	37,0	14,0	2,45	2,50	1,29	10,5	4,20	1,25	2,40	5,90	1,55	2,60	1,15	1,82	3,70	1,53	2,15
sub	14:00	3166	STEJNBAH	RV KOBLENC	1,82	22,0	70,0	3,90	6,75	19,0	23,0	22,0	16,0	1,12	3,80	2,45	38,0	1,28	2,40	6,00	1,60	2,70	1,20	1,92	3,80	1,55	2,20
sub	14:00	3161	ULM	FSV FRANKFURT	2,00	18,0	60,0	4,20	6,50	16,0	23,0	19,0	12,0	1,17	3,40	2,90	28,0	1,28	2,45	6,00	1,60	2,70	1,20	1,92	3,80	1,55	2,20
sub	14:00	3175	ŠTUTGART II	FREJBERG	2,35	15,0	40,0	4,40	7,00	15,0	25,0	16,0	7,75	1,26	2,90	3,60	15,0	1,25	2,15	5,50	1,57	2,55	1,15	1,80	3,50	1,58	2,10

NEMAČKA 4 JUGOZAPAD

Dan	Čas	R.b.			UKUPNO GOLOVA (UG) 2+	3+	4+	5+	6+	7+	0-1	0-2	0-3	0-4	1-2	1-3	1-4	2-3	2-4	2-5	2-6	3-4	3-5	4-5	4-6	VIŠE GOLOVA (VG) 1	2
				KOD ZA KUCANJE	383	3	4	15	49	16	13	5	45	1336	612	527	1337	6	384	528	46	385	529	613	14	55	56
pet	19:00	3163	ASTORIA	ALEN	1,20	1,60	2,55	4,80	9,50	23,0	4,00	2,19	1,45	1,15	2,45	1,53	1,20	2,05	1,45	1,27	1,23	2,30	1,80	3,25	2,95	3,15	2,00
pet	19:00	3172	OFENBAH	BALINGEN	1,20	1,60	2,55	4,80	9,50	23,0	4,00	2,19	1,45	1,15	2,45	1,53	1,20	2,05	1,45	1,27	1,23	2,30	1,80	3,25	2,95	3,15	2,00
sub	14:00	3164	BALINGER	VOR.VORMS	1,30	1,95	3,45	6,75	16,0	40,0	3,20	1,76	1,26	1,07	1,98	1,40	1,15	1,95	1,50	1,40	1,35	2,55	2,10	4,10	3,90	3,30	2,05
sub	14:00	3173	TRIR	BAROKŠTAT	1,23	1,70	2,75	5,50	11,5	28,0	3,70	2,03	1,39	1,11	2,25	1,48	1,20	2,00	1,45	1,32	1,27	2,35	1,90	3,45	3,15	3,25	2,00
sub	14:00	3174	HESEN KASEL	HOMBURG	1,18	1,60	2,50	4,70	9,00	22,0	3,75	2,06	1,41	1,11	2,40	1,50	1,18	2,00	1,42	1,25	1,20	2,25	1,77	3,20	2,90	3,10	1,97
sub	14:00	3166	STEJNBAH	RV KOBLENC	1,22	1,65	2,65	5,00	10,5	25,0	3,80	2,11	1,42	1,13	2,35	1,50	1,20	2,00	1,45	1,28	1,25	2,35	1,85	3,35	3,05	3,15	2,00
sub	14:00	3161	ULM	FSV FRANKFURT	1,22	1,65	2,70	5,10	10,5	25,0	3,80	2,11	1,41	1,13	2,35	1,50	1,20	2,00	1,45	1,28	1,25	2,35	1,85	3,35	3,05	3,15	2,00
sub	14:00	3175	ŠTUTGART II	FREJBERG	1,18	1,55	2,40	4,40	8,50	20,0	4,20	2,29	1,51	1,17	2,50	1,57	1,23	2,05	1,45	1,25	1,22	2,30	1,75	3,10	2,75	3,15	1,92

NEMAČKA 4 JUGOZAPAD

Dan	Čas	R.b.			OBA TIMA DAJU GOL (TGG) GG	NG	gg3+	gg4+	ggI& ggII	1GG	2GG	t1& t2 2+	TIM 1 PP (1TM1) 1+	2+	TIM 2 PP (1TM2) 1+	2+	TIM 1 DP (2TM1) 1+	2+	TIM 2 DP (2TM2) 1+	2+	MOZZART ŠANSA (ŠNS) ki1V pp1	kiXV ppX	ki2V pp2	ggIV ggII	2+IV 2+II	SIGURNA POBEDA 1	2
				KOD ZA KUCANJE	517	518	574	1396	616	601	602	760	511	512	514	515	575	576	578	579	607	608	609	1363	1364	754	755
pet	19:00	3163	ASTORIA	ALEN	1,55	2,30	1,82	2,90	10,5	3,60	2,85	4,50	1,70	5,10	1,95	7,25	1,55	4,50	1,72	6,50	1,75	1,80	2,50	1,90	1,32	4,20	6,50
pet	19:00	3172	OFENBAH	BALINGEN	1,70	2,05	2,05	3,15	13,0	4,00	3,25	5,40	1,57	3,60	2,55	11,0	1,37	3,20	2,10	10,5	1,32	1,93	3,70	2,10	1,32	2,80	11,0
sub	14:00	3164	BALINGER	VOR.VORMS	1,90	1,80	2,45	3,90	18,0	4,80	3,50	7,25	1,85	5,70	2,55	10,5	1,62	4,90	2,15	9,00	1,57	1,73	3,00	2,45	1,55	3,15	7,00
sub	14:00	3173	TRIR	BAROKŠTAT	1,60	2,20	1,92	3,20	12,0	3,80	3,05	5,10	1,92	7,00	1,82	5,70	1,75	6,00	1,62	4,90	2,35	1,75	1,90	2,05	1,40	5,90	4,00
sub	14:00	3174	HESEN KASEL	HOMBURG	1,65	1,98	1,97	2,95	12,0	3,80	3,05	5,00	2,20	9,00	1,62	3,99	1,92	8,00	1,45	3,50	3,00	1,90	1,40	2,00	1,30	7,75	3,35
sub	14:00	3166	STEJNBAH	RV KOBLENC	2,05	1,70	2,35	3,50	19,0	5,00	3,80	7,25	1,42	3,15	3,30	19,0	1,32	2,70	2,55	17,0	1,22	2,10	5,40	2,55	1,37	2,00	13,0
sub	14:00	3161	ULM	FSV FRANKFURT	1,80	1,90	2,15	3,45	15,0	4,40	3,50	6,25	1,55	3,45	2,75	15,0	1,37	2,95	2,40	13,0	1,27	2,00	4,40	2,35	1,37	2,35	12,0
sub	14:00	3175	ŠTUTGART II	FREJBERG	1,60	2,20	1,98	2,90	11,0	3,80	3,05	4,70	1,57	3,70	2,30	10,5	1,40	3,25	2,00	9,50	1,35	1,95	3,50	2,00	1,30	3,20	11,0

NEMAČKA 4 JUGOZAPAD

Dan	Čas	R.b.			MOZZART KOMBINAZZIJE (KMB) 1& 2+	1& 3+	1& 4+	1& 2+I	1& 2-3	1& gg	1-1& 2+	1-1& 3+	1-1& 2+I	1X& 2+	2& 2+	2& 3+	2& 4+	2& 2+I	2& 2-3	2& gg	2-2& 2+	2-2& 3+	2-2& 2+I	X2& 2+	1+I& 1+II	1+I& 2+II	2+I& 1+II
				KOD ZA KUCANJE	570	561	572	563	567	692	1410	565	566	1416	571	562	573	564	568	693	1447	611	695	1453	619	604	603
pet	19:00	3163	ASTORIA	ALEN	2,40	2,85	4,20	3,70	3,70	3,45	3,40	3,90	5,90	1,52	3,90	4,60	6,75	5,90	6,00	5,30	5,60	6,00	8,50	1,92	1,47	2,45	2,70
pet	19:00	3172	OFENBAH	BALINGEN	1,70	2,10	3,45	3,10	2,50	2,95	2,40	2,75	3,90	1,33	6,75	7,00	11,0	10,5	9,50	9,00	9,50	9,50	13,0	2,70	1,47	2,40	2,70
sub	14:00	3164	BALINGER	VOR.VORMS	2,30	3,05	5,70	4,60	3,20	3,70	3,35	4,10	6,25	1,55	5,90	6,00	11,0	9,50	8,00	7,25	7,50	7,75	12,0	2,35	1,70	3,10	3,55
sub	14:00	3173	TRIR	BAROKŠTAT	3,70	4,50	6,50	5,80	5,50	4,90	5,50	6,00	8,50	1,67	2,65	3,20	5,20	4,30	3,90	4,00	3,70	4,40	6,50	1,60	1,55	2,60	2,95
sub	14:00	3174	HESEN KASEL	HOMBURG	5,00	5,20	8,50	7,50	7,00	6,00	6,50	7,00	10,0	2,20	1,92	2,30	3,60	3,35	2,75	2,95	2,65	3,10	4,50	1,35	1,47	2,40	2,60
sub	14:00	3166	STEJNBAH	RV KOBLENC	1,45	1,82	3,00	2,90	2,30	2,85	1,95	2,25	3,45	1,27	12,0	13,0	19,0	16,0	19,0	15,0	17,0	18,0	25,0	3,45	1,52	2,35	2,90
sub	14:00	3161	ULM	FSV FRANKFURT	1,60	1,97	3,30	3,10	2,40	3,00	2,20	2,50	3,70	1,30	9,00	9,50	15,0	12,0	13,0	12,0	12,0	12,0	20,0	3,05	1,52	2,35	2,90
sub	14:00	3175	ŠTUTGART II	FREJBERG	1,77	2,15	3,40	3,15	2,65	2,85	2,50	2,80	4,00	1,33	5,90	6,25	10,0	9,50	8,50	8,00	8,00	8,00	12,0	2,50	1,42	2,30	2,60

	NEMAČKA 4 JUGOZAPAD	UKUPNO uk	p	n	i	gd : gp	pn	DOMAĆIN uk	p	n	i	gd : gp	pn	GOST uk	p	n	i	gd : gp	pn	POSLEDNJIH 6 p	n	i	gd	gp	pn	DOMAĆIN p	n	i	gd : gp	GOST p	n	i	gd : gp	PROSEK GOL. KAO DOMAĆIN dao	prim	uk	PROSEK GOL. KAO GOST dao	prim	uk
1	ULM	23	15	7	1	39 : 12	52	11	8	3	0	21 : 6	27	12	7	4	1	18 : 6	25	4	2	0	8	1	14	3	0	0	7	1	2	0	1	0	1,91	0,55	2,45	1,50	0,50	2,00
2	HOMBURG	23	13	5	5	48 : 27	44	12	6	3	3	28 : 16	21	11	7	2	2	20 : 11	23	3	3	0	12	5	12	1	2	0	7	3	2	1	0	5	2	2,33	1,33	3,67	1,82	1,00	2,82
3	OFENBAH	23	13	4	6	40 : 25	43	12	9	2	1	28 : 11	29	11	4	2	5	12 : 14	14	4	0	2	8	6	12	3	0	0	6	1	1	0	2	2	5	2,33	0,92	3,25	1,09	1,27	2,36
4	STEJNBAH	22	12	6	4	51 : 25	42	10	5	3	2	21 : 13	18	12	7	3	2	30 : 12	24	2	4	0	12	6	10	1	1	0	3	1	1	3	0	9	5	2,10	1,30	3,40	2,50	1,00	3,50
5	BALINGEN	23	11	8	4	36 : 25	41	12	5	4	3	19 : 16	19	11	6	4	1	17 : 9	22	2	3	1	11	9	9	1	1	1	6	6	1	2	0	5	3	1,58	1,33	2,92	1,55	0,82	2,36
6	HOFENHAJM II	23	11	6	6	42 : 32	39	11	6	2	3	27 : 18	20	12	5	4	3	15 : 14	19	1	4	1	4	4	7	0	2	0	2	2	1	2	1	2	2	2,45	1,64	4,09	1,25	1,17	2,42
7	FSV FRANKFURT	23	11	3	9	38 : 31	36	11	6	2	3	21 : 10	20	12	5	1	6	17 : 21	16	4	1	1	10	5	13	1	1	1	3	3	3	0	0	7	2	1,91	0,91	2,82	1,42	1,75	3,17
8	ŠTUTGART II	23	9	8	6	42 : 29	35	12	7	3	2	25 : 13	24	11	2	5	4	17 : 16	11	3	1	2	16	7	10	2	0	1	8	3	1	1	1	8	4	2,08	1,08	3,17	1,55	1,45	3,00
9	MAJNC II	23	10	5	8	37 : 33	35	11	3	3	5	17 : 19	12	12	7	2	3	20 : 14	23	2	3	1	7	7	9	1	2	0	4	2	1	1	1	3	5	1,55	1,73	3,27	1,67	1,17	2,83
10	BALINGER	23	10	3	10	29 : 34	33	11	5	2	4	16 : 16	17	12	5	1	6	13 : 18	16	3	2	1	9	6	11	1	2	0	5	3	2	0	1	4	3	1,45	1,45	2,91	1,08	1,50	2,58
11	BAROKŠTAT	23	7	9	7	35 : 30	30	12	5	4	3	19 : 11	19	11	2	5	4	16 : 19	11	1	3	2	9	7	6	1	1	1	5	1	0	2	1	4	6	1,58	0,92	2,50	1,45	1,73	3,18
12	ASTORIA	23	7	6	10	30 : 44	27	12	5	3	4	17 : 17	18	11	2	3	6	13 : 27	9	2	2	2	6	6	8	1	0	2	3	4	1	2	0	3	2	1,42	1,42	2,83	1,18	2,45	3,64
13	FREJBERG	23	5	7	11	26 : 43	22	12	4	5	3	16 : 15	17	11	1	2	8	10 : 28	5	1	1	4	6	13	4	1	1	1	3	4	0	0	3	3	9	1,33	1,25	2,58	0,91	2,55	3,45
14	ALEN (-9)	23	9	3	11	31 : 40	21	12	6	2	4	20 : 14	20	11	3	1	7	11 : 26	10	3	0	3	9	14	9	2	0	1	5	4	1	0	2	4	10	1,67	1,17	2,83	1,00	2,36	3,36
15	HESEN KASEL	23	4	6	13	22 : 39	18	12	3	4	5	14 : 17	13	11	1	2	8	8 : 22	5	0	2	4	6	11	2	0	1	2	3	6	0	1	2	3	5	1,17	1,42	2,58	0,73	2,00	2,73
16	VOR.VORMS	22	4	5	13	18 : 39	17	11	2	2	7	7 : 14	8	11	2	3	6	11 : 25	9	0	2	4	2	12	2	0	1	2	0	2	0	1	2	2	10	0,64	1,27	1,91	1,00	2,27	3,27
17	TRIR	23	3	4	16	20 : 49	13	11	3	1	7	12 : 21	10	12	0	3	9	8 : 28	3	0	0	6	4	20	0	0	0	3	3	14	0	0	3	1	6	1,09	1,91	3,00	0,67	2,33	3,00
18	RV KOBLENC	23	2	5	16	14 : 41	11	11	2	2	7	7 : 16	8	12	0	3	9	7 : 25	3	1	1	4	4	8	4	1	1	1	3	3	0	0	3	1	5	0,64	1,45	2,09	0,58	2,08	2,67

NEMAČKA 4 SEVER

Dan	Čas	R.b.			45'	90'	KONAČAN ISHOD (KI) 1	X	2	DUPLA ŠANSA (DS) 1X	12	X2	PRVO POLUVREME (1PP) 1	X	2	TIM 1 DAJE GOL (TM1) 1+	2+	3+	2+& gg	12 GG	TIM 2 DAJE GOL (TM2) 1+	2+	3+	2+& gg	12 GG	HEND. POBEDA 1	2
				KOD ZA KUCANJE			1	0	2	10	11	12	19	20	21	519	520	758	614	597	523	524	759	615	599	756	757
pet	19:00	3205	JEDELOH	VERDER II			2,40	3,35	2,70	1,40	1,27	1,50	3,00	2,15	3,20	1,13	1,92	3,99	2,35	2,95	1,15	2,10	4,70	2,50	3,10	4,20	5,00
pet	19:30	3204	HANOVER II	DROHTERSEN			1,80	3,50	4,10	1,19	1,25	1,89	2,50	2,25	3,80	1,08	1,70	3,35	2,55	2,50	1,43	2,95	8,00	3,30	4,10	2,90	8,00
pet	20:00	3191	LIBEK	BV LOHNE			1,30	5,30	7,75	1,04	1,11	3,15	1,57	2,85	7,50	1,01	1,30	1,87	2,25	1,82	1,70	4,30	11,0	4,30	5,80	1,72	19,0
sub	13:30	3201	FLENSBURG	ATLAS DELMENHORS			1,50	4,00	5,90	1,09	1,20	2,38	1,85	2,45	5,30	1,03	1,50	2,55	2,45	2,10	1,60	3,99	11,0	4,00	5,30	2,15	13,0
sub	14:00	3199	REHDEN	TEUTONIJA 05			3,25	3,45	2,05	1,67	1,26	1,29	3,45	2,20	2,75	1,28	2,45	6,25	2,90	3,50	1,10	1,82	3,60	2,45	2,80	6,00	3,45
sub	14:00	3194	KIK.EMDEN	HOLŠTAJN KIL II			5,20	3,70	1,60	2,16	1,22	1,12	4,70	2,35	2,10	1,53	3,70	10,5	3,80	4,50	1,05	1,60	2,95	2,60	2,20	10,5	2,40
ned	14:00	3195	HAVELSE	ST.PAULI II			1,95	3,35	3,60	1,23	1,26	1,74	2,60	2,20	3,60	1,10	1,85	3,70	2,65	2,80	1,43	2,80	7,75	3,25	3,90	3,35	7,25
ned	15:00	3196	BREMER	HILDEŠEM			3,45	3,35	2,00	1,70	1,27	1,25	3,45	2,25	2,65	1,38	2,65	6,75	3,05	3,70	1,10	1,82	3,60	2,55	2,85	6,75	3,40

NEMAČKA 4 SEVER

Dan	Čas	R.b.			POLUVREME - KRAJ (PK) 1-1	1-X	1-2	X-1	X-X	X-2	2-1	2-X	2-2	1X-1X	X2-X2	DUPLA POBEDA (DP) 11	22	UKUPNO GOLOVA I POL (1UG) 1+	2+	3+	1-2	2-3	UKUPNO GOLOVA II POL (2UG) 1+	2+	3+	1-2	2-3
				KOD ZA KUCANJE	7	22	23	8	24	25	26	27	9	1327	1335	605	606	33	34	35	1351	38	39	40	41	1358	44
pet	19:00	3205	JEDELOH	VERDER II	3,80	13,0	30,0	5,80	6,25	6,50	28,0	13,0	4,30	1,62	1,72	7,00	8,00	1,25	2,15	5,50	1,57	2,55	1,15	1,80	3,50	1,58	2,10
pet	19:30	3204	HANOVER II	DROHTERSEN	2,75	14,0	38,0	4,60	6,25	11,0	28,0	15,0	6,25	1,34	2,34	4,80	10,5	1,28	2,45	6,00	1,60	2,70	1,20	1,92	3,80	1,55	2,20
pet	20:00	3191	LIBEK	BV LOHNE	1,78	20,0	70,0	4,10	8,50	17,0	23,0	20,0	14,0	1,14	4,00	2,35	37,0	1,23	2,05	4,90	1,57	2,50	1,15	1,75	3,40	1,58	2,10
sub	13:30	3201	FLENSBURG	ATLAS DELMENHORS	2,20	17,0	55,0	4,20	6,50	15,0	23,0	17,0	9,00	1,22	3,05	3,35	18,0	1,28	2,45	6,00	1,60	2,70	1,20	1,92	3,80	1,55	2,20
sub	14:00	3199	REHDEN	TEUTONIJA 05	5,20	14,0	28,0	7,75	6,00	5,00	30,0	14,0	3,25	1,96	1,47	8,50	5,70	1,27	2,40	5,90	1,57	2,60	1,18	1,82	3,70	1,57	2,15
sub	14:00	3194	KIK.EMDEN	HOLŠTAJN KIL II	8,00	16,0	28,0	14,0	6,25	4,30	50,0	16,0	2,40	2,85	1,26	16,0	3,80	1,30	2,50	6,50	1,60	2,75	1,20	1,95	3,99	1,55	2,25
ned	14:00	3195	HAVELSE	ST.PAULI II	3,05	14,0	35,0	4,90	5,90	9,50	28,0	14,0	5,40	1,42	2,06	5,60	10,0	1,30	2,50	6,50	1,60	2,75	1,20	1,95	3,99	1,55	2,25
ned	15:00	3196	BREMER	HILDEŠEM	5,40	14,0	28,0	8,50	6,00	4,90	33,0	14,0	3,15	1,96	1,44	9,50	5,70	1,28	2,45	6,00	1,60	2,70	1,20	1,92	3,80	1,55	2,20

NEMAČKA 4 SEVER

Dan	Čas	R.b.			UKUPNO GOLOVA (UG) 2+	3+	4+	5+	6+	7+	0-1	0-2	0-3	0-4	1-2	1-3	1-4	2-3	2-4	2-5	2-6	3-4	3-5	4-5	4-6	VIŠE GOLOVA (VG) 1	2
				KOD ZA KUCANJE	383	3	4	15	49	16	13	5	45	1336	612	527	1337	6	384	528	46	385	529	613	14	55	56
pet	19:00	3205	JEDELOH	VERDER II	1,18	1,55	2,40	4,40	8,50	20,0	4,20	2,29	1,51	1,17	2,50	1,57	1,23	2,05	1,45	1,25	1,22	2,30	1,75	3,10	2,75	3,15	1,92
pet	19:30	3204	HANOVER II	DROHTERSEN	1,22	1,65	2,70	5,10	10,5	25,0	3,80	2,11	1,41	1,13	2,35	1,50	1,20	2,00	1,45	1,28	1,25	2,35	1,85	3,35	3,05	3,15	2,00
pet	20:00	3191	LIBEK	BV LOHNE	1,17	1,50	2,20	3,70	8,00	18,0	4,40	2,41	1,60	1,23	2,60	1,62	1,25	2,05	1,45	1,25	1,20	2,25	1,73	3,00	2,65	3,15	1,92
sub	13:30	3201	FLENSBURG	ATLAS DELMENHORS	1,22	1,65	2,70	5,10	10,5	25,0	3,80	2,11	1,41	1,13	2,35	1,50	1,20	2,00	1,45	1,28	1,25	2,35	1,85	3,35	3,05	3,15	2,00
sub	14:00	3199	REHDEN	TEUTONIJA 05	1,20	1,60	2,55	4,80	9,50	23,0	4,00	2,19	1,45	1,15	2,45	1,53	1,20	2,05	1,45	1,27	1,23	2,30	1,80	3,25	2,95	3,15	2,00
sub	14:00	3194	KIK.EMDEN	HOLŠTAJN KIL II	1,22	1,70	2,75	5,50	11,5	28,0	3,80	2,03	1,39	1,11	2,25	1,48	1,20	2,00	1,45	1,32	1,27	2,35	1,90	3,45	3,15	3,25	2,00
ned	14:00	3195	HAVELSE	ST.PAULI II	1,23	1,70	2,75	5,50	11,5	28,0	3,70	2,03	1,39	1,11	2,25	1,48	1,20	2,00	1,45	1,32	1,27	2,35	1,90	3,45	3,15	3,25	2,00
ned	15:00	3196	BREMER	HILDEŠEM	1,22	1,65	2,70	5,10	10,5	25,0	3,80	2,11	1,41	1,13	2,35	1,50	1,20	2,00	1,45	1,28	1,25	2,35	1,85	3,35	3,05	3,15	2,00

NEMAČKA 4 SEVER

Dan	Čas	R.b.			OBA TIMA DAJU GOL (TGG) GG	NG	gg3+	gg4+	ggI& ggII	1GG	2GG	t1& t2 2+	TIM 1 PP (1TM1) 1+	2+	TIM 2 PP (1TM2) 1+	2+	TIM 1 DP (2TM1) 1+	2+	TIM 2 DP (2TM2) 1+	2+	MOZZART ŠANSA (ŠNS) ki1V pp1	kiXV ppX	ki2V pp2	ggIV ggII	2+IV 2+II	SIGURNA POBEDA 1	2
				KOD ZA KUCANJE	517	518	574	1396	616	601	602	760	511	512	514	515	575	576	578	579	607	608	609	1363	1364	754	755
pet	19:00	3205	JEDELOH	VERDER II	1,52	2,35	1,75	2,75	10,0	3,50	2,70	4,10	1,77	5,50	1,82	6,25	1,57	4,60	1,65	5,20	2,00	1,75	2,15	1,85	1,30	5,20	5,90
pet	19:30	3204	HANOVER II	DROHTERSEN	1,68	2,05	2,05	3,10	12,0	3,80	3,10	5,00	1,70	4,50	2,20	9,00	1,50	3,90	1,92	8,00	1,53	1,85	3,00	2,05	1,37	3,50	7,75
pet	20:00	3191	LIBEK	BV LOHNE	1,85	1,85	2,05	3,10	14,0	4,20	3,35	4,90	1,40	2,90	2,75	16,0	1,25	2,55	2,40	15,0	1,20	2,15	4,90	2,25	1,27	2,20	13,0
sub	13:30	3201	FLENSBURG	ATLAS DELMENHORS	1,75	1,95	2,15	3,35	14,0	4,20	3,40	5,70	1,60	3,60	2,55	11,0	1,40	3,10	2,25	10,0	1,32	1,95	3,80	2,20	1,37	2,65	11,0
sub	14:00	3199	REHDEN	TEUTONIJA 05	1,55	2,30	1,82	2,90	10,5	3,60	2,85	4,50	1,95	7,25	1,70	5,10	1,72	6,50	1,55	4,50	2,50	1,80	1,75	1,90	1,32	6,50	4,20
sub	14:00	3194	KIK.EMDEN	HOLŠTAJN KIL II	1,75	1,95	2,15	3,40	14,0	4,20	3,35	5,80	2,50	12,0	1,65	4,10	2,20	11,0	1,45	3,50	3,50	1,90	1,37	2,25	1,40	9,00	2,90
ned	14:00	3195	HAVELSE	ST.PAULI II	1,68	2,05	2,00	3,25	12,0	4,00	3,10	5,10	1,75	5,10	2,20	9,00	1,55	4,40	1,92	8,00	1,68	1,80	2,65	2,10	1,40	3,80	7,00
ned	15:00	3196	BREMER	HILDEŠEM	1,60	2,20	1,90	3,05	11,0	3,80	3,00	4,80	2,05	7,75	1,75	5,30	1,82	6,75	1,55	4,50	2,60	1,83	1,75	1,95	1,37	7,00	4,00

NEMAČKA 4 SEVER

Dan	Čas	R.b.			MOZZART KOMBINAZZIJE (KMB) 1& 2+	1& 3+	1& 4+	1& 2+I	1& 2-3	1& gg	1-1& 2+	1-1& 3+	1-1& 2+I	1X& 2+	2& 2+	2& 3+	2& 4+	2& 2+I	2& 2-3	2& gg	2-2& 2+	2-2& 3+	2-2& 2+I	X2& 2+	1+I& 1+II	1+I& 2+II	2+I& 1+II
				KOD ZA KUCANJE	570	561	572	563	567	692	1410	565	566	1416	571	562	573	564	568	693	1447	611	695	1453	619	604	603
pet	19:00	3205	JEDELOH	VERDER II	2,70	3,20	4,70	4,30	4,40	3,80	4,00	4,50	6,75	1,60	3,10	3,60	5,30	4,90	5,00	4,30	4,80	5,20	7,50	1,70	1,42	2,35	2,60
pet	19:30	3204	HANOVER II	DROHTERSEN	2,10	2,60	4,10	3,60	3,25	3,20	3,00	3,40	5,00	1,43	5,20	5,50	8,50	7,50	7,25	6,25	6,75	7,25	10,5	2,20	1,52	2,45	2,90
pet	20:00	3191	LIBEK	BV LOHNE	1,40	1,65	2,65	2,60	2,35	2,50	1,87	2,00	3,25	1,23	9,50	9,50	15,0	14,0	15,0	12,0	13,0	13,0	20,0	3,20	1,40	2,10	2,50
sub	13:30	3201	FLENSBURG	ATLAS DELMENHORS	1,67	2,10	3,45	3,20	2,45	3,00	2,30	2,75	3,90	1,35	7,25	7,25	12,0	10,5	10,0	9,50	10,5	10,5	16,0	2,80	1,52	2,35	2,90
sub	14:00	3199	REHDEN	TEUTONIJA 05	3,90	4,60	6,75	5,90	6,00	5,30	5,60	6,00	8,50	1,92	2,40	2,85	4,20	3,70	3,70	3,45	3,40	3,90	5,90	1,52	1,47	2,45	2,70
sub	14:00	3194	KIK.EMDEN	HOLŠTAJN KIL II	6,75	6,50	11,0	9,50	9,50	8,50	8,50	8,50	13,0	2,55	1,82	2,30	3,90	3,40	2,65	3,10	2,60	3,05	4,50	1,38	1,55	2,55	2,95
ned	14:00	3195	HAVELSE	ST.PAULI II	2,30	2,95	4,70	3,90	3,60	3,50	3,35	3,90	5,70	1,53	4,40	5,20	8,00	6,75	6,25	5,90	6,25	6,75	10,0	2,10	1,55	2,55	2,95
ned	15:00	3196	BREMER	HILDEŠEM	4,10	5,10	7,25	6,50	6,25	5,80	5,90	6,50	8,50	2,05	2,35	2,90	4,70	3,90	3,70	3,50	3,40	3,90	5,90	1,52	1,52	2,45	2,90

NEMAČKA 4 SEVER

		UKUPNO uk	p	n	i	gd : gp	pn	DOMAĆIN uk	p	n	i	gd : gp	pn	GOST uk	p	n	i	gd : gp	pn	POSLEDNJIH 6 p	n	i	gd	gp	pn	DOMAĆIN p	n	i	gd : gp	GOST p	n	i	gd : gp	PROSEK GOL. KAO DOMAĆIN dao	prim	uk	PROSEK GOL. KAO GOST dao	prim	uk
1	LIBEK	26	16	7	3	57 : 21	55	14	10	3	1	32 : 12	33	12	6	4	2	25 : 9	22	3	2	1	13	7	11	2	1	0	7 : 3	1	1	1	6 : 4	2,29	0,86	3,14	2,08	0,75	2,83
2	HAMBURGER II	27	16	7	4	65 : 38	55	12	7	4	1	33 : 15	25	15	9	3	3	32 : 23	30	4	2	0	14	8	14	2	1	0	8 : 4	2	1	0	6 : 4	2,75	1,25	4,00	2,13	1,53	3,67
3	HANOVER II	27	14	3	10	58 : 42	45	14	9	3	2	38 : 17	30	13	5	0	8	20 : 25	15	2	0	4	10	11	6	2	0	1	9 : 3	0	0	3	1 : 8	2,71	1,21	3,93	1,54	1,92	3,46
4	TEUTONIJA 05	26	13	5	8	49 : 40	44	14	7	2	5	31 : 22	23	12	6	3	3	18 : 18	21	5	0	1	16	5	15	2	0	1	11 : 3	3	0	0	5 : 2	2,21	1,57	3,79	1,50	1,50	3,00
5	DROHTERSEN	26	12	6	8	47 : 33	42	15	8	3	4	31 : 20	27	11	4	3	4	16 : 13	15	4	0	2	13	6	12	3	0	1	9 : 4	1	0	1	4 : 2	2,07	1,33	3,40	1,45	1,18	2,64
6	NORDERŠTED	27	11	9	7	45 : 33	42	13	5	6	2	24 : 14	21	14	6	3	5	21 : 19	21	3	2	1	8	3	11	2	1	0	4 : 0	1	1	1	4 : 3	1,85	1,08	2,92	1,50	1,36	2,86
7	FLENSBURG	26	11	6	9	39 : 36	39	13	6	2	5	21 : 19	20	13	5	4	4	18 : 17	19	2	3	1	4	4	9	1	1	0	2 : 1	1	2	1	2 : 3	1,62	1,46	3,08	1,38	1,31	2,69
8	FENIKS L.	26	10	8	8	38 : 35	38	13	5	3	5	15 : 17	18	13	5	5	3	23 : 18	20	3	1	2	8	5	10	2	0	1	4 : 1	1	1	1	4 : 4	1,15	1,31	2,46	1,77	1,38	3,15
9	HAVELSE (-3)	27	11	7	9	43 : 36	37	13	5	4	4	22 : 16	19	14	6	3	5	21 : 20	21	5	0	1	12	3	15	2	0	0	5 : 0	3	0	1	7 : 3	1,69	1,23	2,92	1,50	1,43	2,93
10	JEDELOH (-3)	26	11	6	9	44 : 49	36	12	7	3	2	21 : 14	24	14	4	3	7	23 : 35	15	1	1	4	5	14	4	1	0	2	3 : 6	0	1	2	2 : 8	1,75	1,17	2,92	1,64	2,50	4,14
11	VERDER II	26	10	5	11	44 : 44	35	13	5	2	6	18 : 19	17	13	5	3	5	26 : 25	18	2	2	2	11	10	8	1	1	2	4 : 4	1	1	0	7 : 6	1,38	1,46	2,85	2,00	1,92	3,92
12	HOLŠTAJN KIL II	27	8	9	10	42 : 42	33	14	7	4	3	31 : 18	25	13	1	5	7	11 : 24	8	1	2	3	4	12	5	1	1	1	4 : 6	0	1	2	0 : 6	2,21	1,29	3,50	0,85	1,85	2,69
13	BV LOHNE	25	9	4	12	47 : 45	31	14	6	1	7	25 : 22	19	11	3	3	5	22 : 23	12	1	2	3	7	9	5	1	1	1	6 : 5	0	1	2	1 : 4	1,79	1,57	3,36	2,00	2,09	4,09
14	REHDEN	24	7	8	9	29 : 34	29	11	5	5	1	16 : 10	20	13	2	3	8	13 : 24	9	1	3	2	7	9	6	0	2	0	2 : 2	1	1	2	5 : 7	1,45	0,91	2,36	1,00	1,85	2,85
15	ST.PAULI II	26	8	5	13	36 : 54	29	14	5	3	6	19 : 27	18	12	3	2	7	17 : 27	11	3	2	1	10	10	11	2	1	0	4 : 2	1	1	1	6 : 8	1,36	1,93	3,29	1,42	2,25	3,67
16	HILDEŠEM	26	6	10	10	36 : 45	28	12	3	6	3	19 : 18	15	14	3	4	7	17 : 27	13	1	1	4	9	14	4	1	1	1	6 : 5	0	0	3	3 : 9	1,58	1,50	3,08	1,21	1,93	3,14
17	ATLAS DELMENHORS	26	7	5	14	42 : 59	26	13	5	3	5	26 : 27	18	13	2	2	9	16 : 32	8	0	1	5	10	20	1	0	1	2	7 : 9	0	0	3	3 : 11	2,00	2,08	4,08	1,23	2,46	3,69
18	BREMER	27	7	5	15	33 : 51	26	12	4	1	7	16 : 24	13	15	3	4	8	17 : 27	13	1	2	3	3	10	5	0	1	2	0 : 7	1	1	1	3 : 3	1,33	2,00	3,33	1,13	1,80	2,93
19	KIK.EMDEN	27	2	5	20	22 : 79	11	13	1	2	10	11 : 36	5	14	1	3	10	11 : 43	6	0	3	3	5	11	3	0	1	2	3 : 7	0	2	1	2 : 4	0,85	2,77	3,62	0,79	3,07	3,86

NEMAČKA 4 SEVEROISTOK

Dan	Čas	R.b.			KONAČAN ISHOD (KI)			DUPLA ŠANSA (DS)			PRVO POLUVREME (1PP)			TIM 1 DAJE GOL (TM1)				TIM 2 DAJE GOL (TM2)				TIM 1 PP (1TM1)		TIM 2 PP (1TM2)	
				45'	90'	1	X	2	1X	12	X2	1	X	2	1+	2+	2+& gg	12 GG	1+	2+	2+& gg	12 GG	1+	2+	1+	2+
			KOD ZA KUCANJE			1	0	2	10	11	12	19	20	21	519	520	614	597	523	524	615	599	511	512	514	515
sub	13:00	3230	LIHTENBERG	BABELZBERG			3,80	3,40	1,90	1,79	1,27	1,22	3,70	2,25	2,55	1,45	3,00	3,40	4,10	1,10	1,85	2,75	2,80	2,30	9,50	1,77	5,10
pon	19:00	3229	BERLINER AK	HEMI LAJPCIG			2,45	3,30	2,65	1,41	1,27	1,47	3,15	2,10	3,20	1,18	2,10	2,70	3,10	1,18	2,25	2,70	3,20	1,87	6,25	1,92	6,50

NEMAČKA 4 SEVEROISTOK

Dan	Čas	R.b.			POLUVREME KRAJ (PK)											UKUPNO GOLOVA I POL (1UG)				UKUPNO GOLOVA II POL (2UG)			MOZZART ŠANSA (ŠNS)				
					1-1	1-X	1-2	X-1	X-X	X-2	2-1	2-X	2-2	1X-1X	X2-X2	1+	2+	3+	2-3	1+	2+	3+	ki1V pp1	kiXV ppX	ki2V pp2	ggIV ggII	2+IV 2+II
			KOD ZA KUCANJE		7	22	23	8	24	25	26	27	9	1327	1335	33	34	35	38	39	40	41	607	608	609	1363	1364
sub	13:00	3230	LIHTENBERG	BABELZBERG	5,80	15,0	28,0	10,0	5,70	4,70	38,0	14,0	3,00	2,14	1,38	1,32	2,55	6,75	2,80	1,22	1,97	4,20	2,80	1,80	1,63	2,15	1,42
pon	19:00	3229	BERLINER AK	HEMI LAJPCIG	3,90	14,0	30,0	5,80	5,70	6,25	30,0	14,0	4,30	1,62	1,69	1,30	2,50	6,50	2,75	1,20	1,95	3,99	2,05	1,72	2,15	2,05	1,40

NEMAČKA 4 SEVEROISTOK

Dan	Čas	R.b.			UKUPNO GOLOVA (UG)													OBA TIMA DAJU GOL (TGG)					VIŠE GOLOVA (VG)		DUPLA POBEDA	
					2+	3+	4+	5+	6+	7+	0-2	0-3	2-3	2-4	2-5	3-5	4-6	GG	gg3+	gg4+	ggI& ggII	1GG	2GG	1	2	11	22
			KOD ZA KUCANJE		383	3	4	15	49	16	5	45	6	384	528	529	14	517	574	1396	616	601	602	55	56	605	606
sub	13:00	3230	LIHTENBERG	BABELZBERG	1,25	1,75	2,90	5,70	12,5	30,0	1,96	1,36	2,00	1,45	1,32	1,92	3,35	1,75	2,10	3,40	13,0	4,20	3,15	3,25	2,00	10,5	5,40
pon	19:00	3229	BERLINER AK	HEMI LAJPCIG	1,23	1,70	2,75	5,50	11,5	28,0	2,03	1,39	2,00	1,45	1,32	1,90	3,15	1,58	1,90	3,20	12,0	3,80	3,05	3,25	2,00	7,50	8,00

NEMAČKA 4 SEVEROISTOK

Dan	Čas	R.b.			MOZZART KOMBINAZZIJE (KMB)																					
					1& 2+	1& 3+	1& 4+	1& 2+I	1& 2-3	1& gg	1-1& 2+	1-1& 3+	1-1& 2+I	1X& 2+	2& 2+	2& 3+	2& 4+	2& 2+I	2& 2-3	2& gg	2-2& 2+	2-2& 3+	2-2& 2+I	X2& 2+	1+I& 1+II	1+I& 2+II	2+I& 1+II
			KOD ZA KUCANJE		570	561	572	563	567	692	1410	565	566	1416	571	562	573	564	568	693	1447	611	695	1453	619	604	603
sub	13:00	3230	LIHTENBERG	BABELZBERG	4,80	5,50	8,50	7,25	6,75	6,00	6,75	7,25	10,5	2,15	2,25	2,85	4,90	4,00	3,45	3,60	3,35	3,80	5,70	1,52	1,57	2,65	3,05
pon	19:00	3229	BERLINER AK	HEMI LAJPCIG	3,05	3,60	5,50	4,60	4,50	4,30	4,30	5,00	7,75	1,70	3,30	4,00	5,90	5,00	4,90	4,60	4,80	5,60	8,50	1,78	1,55	2,60	2,95

NEMAČKA 4 ZAPAD

Dan	Čas	R.b.			KONAČAN ISHOD (KI)			DUPLA ŠANSA (DS)			PRVO POLUVREME (1PP)			TIM 1 DAJE GOL (TM1)				TIM 2 DAJE GOL (TM2)				TIM 1 PP (1TM1)		TIM 2 PP (1TM2)	
				45'	90'	1	X	2	1X	12	X2	1	X	2	1+	2+	2+& gg	12 GG	1+	2+	2+& gg	12 GG	1+	2+	1+	2+
			KOD ZA KUCANJE			1	0	2	10	11	12	19	20	21	519	520	614	597	523	524	615	599	511	512	514	515
pet	19:00	3258	AHLEN	VIDENBRIK			2,80	3,30	2,35	1,51	1,28	1,37	3,30	2,15	2,95	1,22	2,35	3,05	3,30	1,15	2,00	2,65	3,05	1,92	6,50	1,85	6,00
sub	14:00	3265	BOHOLT	MINSTER			8,50	5,00	1,30	3,15	1,13	1,03	7,50	2,70	1,60	1,77	5,10	5,20	6,50	1,02	1,35	2,45	1,90	3,10	18,0	1,40	3,10
sub	14:00	3267	RODINHAUZEN	FORTUNA K.			2,30	3,25	2,90	1,35	1,28	1,53	3,00	2,05	3,35	1,17	2,10	3,00	3,25	1,30	2,60	3,45	3,60	1,90	6,50	2,05	7,50
sub	14:00	3259	LIPŠTAD	FORTUNA D.II			2,20	3,35	3,00	1,33	1,27	1,58	2,85	2,15	3,35	1,13	1,92	2,65	3,00	1,30	2,45	3,10	3,45	1,82	5,70	1,92	7,00
sub	14:00	3251	MARINBORN	DIREN			2,00	3,35	3,45	1,25	1,27	1,70	2,65	2,20	3,50	1,13	1,92	2,75	2,95	1,38	2,80	3,35	3,90	1,80	5,50	2,15	9,00

NEMAČKA 4 ZAPAD

Dan	Čas	R.b.			POLUVREME KRAJ (PK)											UKUPNO GOLOVA I POL (1UG)				UKUPNO GOLOVA II POL (2UG)			MOZZART ŠANSA (ŠNS)				
					1-1	1-X	1-2	X-1	X-X	X-2	2-1	2-X	2-2	1X-1X	X2-X2	1+	2+	3+	2-3	1+	2+	3+	ki1V pp1	kiXV ppX	ki2V pp2	ggIV ggII	2+IV 2+II
			KOD ZA KUCANJE		7	22	23	8	24	25	26	27	9	1327	1335	33	34	35	38	39	40	41	607	608	609	1363	1364
pet	19:00	3258	AHLEN	VIDENBRIK	4,70	14,0	28,0	6,25	5,70	5,80	30,0	14,0	3,70	1,72	1,57	1,30	2,50	6,50	2,75	1,20	1,95	3,99	2,25	1,75	2,00	2,05	1,40
sub	14:00	3265	BOHOLT	MINSTER	16,0	22,0	23,0	17,0	6,75	4,00	70,0	22,0	1,80	3,80	1,12	1,27	2,35	5,90	2,60	1,18	1,82	3,70	5,30	2,10	1,22	2,45	1,32
sub	14:00	3267	RODINHAUZEN	FORTUNA K.	3,70	14,0	33,0	5,50	5,30	6,75	28,0	14,0	4,70	1,53	1,74	1,35	2,75	7,25	2,95	1,23	2,05	4,60	1,98	1,68	2,35	2,25	1,50
sub	14:00	3259	LIPŠTAD	FORTUNA D.II	3,50	14,0	30,0	5,30	5,90	7,00	28,0	14,0	4,90	1,53	1,80	1,30	2,50	6,50	2,75	1,20	1,95	3,99	1,90	1,75	2,35	2,05	1,40
sub	14:00	3251	MARINBORN	DIREN	3,15	14,0	35,0	4,90	5,70	8,50	28,0	14,0	5,40	1,44	1,96	1,32	2,55	6,75	2,80	1,22	1,97	4,20	1,75	1,80	2,60	2,10	1,42

NEMAČKA 4 ZAPAD

Dan	Čas	R.b.			UKUPNO GOLOVA (UG)													OBA TIMA DAJU GOL (TGG)					VIŠE GOLOVA (VG)		DUPLA POBEDA	
					2+	3+	4+	5+	6+	7+	0-2	0-3	2-3	2-4	2-5	3-5	4-6	GG	gg3+	gg4+	ggI& ggII	1GG	2GG	1	2	11	22
			KOD ZA KUCANJE		383	3	4	15	49	16	5	45	6	384	528	529	14	517	574	1396	616	601	602	55	56	605	606
pet	19:00	3258	AHLEN	VIDENBRIK	1,23	1,70	2,75	5,50	11,5	28,0	2,03	1,39	2,00	1,45	1,32	1,90	3,15	1,58	1,90	3,20	12,0	3,80	3,05	3,25	2,00	8,00	7,00
sub	14:00	3265	BOHOLT	MINSTER	1,20	1,60	2,50	4,70	9,50	23,0	2,19	1,47	2,05	1,45	1,27	1,80	2,95	1,97	2,20	3,40	18,0	4,80	3,70	3,15	2,00	35,0	2,40
sub	14:00	3267	RODINHAUZEN	FORTUNA K.	1,28	1,85	3,15	6,25	14,0	35,0	1,85	1,31	1,95	1,47	1,35	2,00	3,70	1,68	2,10	3,50	15,0	4,30	3,35	3,30	2,00	7,00	9,00
sub	14:00	3259	LIPŠTAD	FORTUNA D.II	1,23	1,70	2,75	5,50	11,5	28,0	2,03	1,39	2,00	1,45	1,32	1,90	3,15	1,60	1,92	3,20	12,0	3,80	3,05	3,25	2,00	6,25	9,00
sub	14:00	3251	MARINBORN	DIREN	1,25	1,75	2,90	5,70	12,5	30,0	1,96	1,36	2,00	1,45	1,32	1,92	3,35	1,65	2,00	3,40	13,0	4,00	3,10	3,25	2,00	5,80	9,50

NEMAČKA 4 ZAPAD

Dan	Čas	R.b.			MOZZART KOMBINAZZIJE (KMB)																					
					1& 2+	1& 3+	1& 4+	1& 2+I	1& 2-3	1& gg	1-1& 2+	1-1& 3+	1-1& 2+I	1X& 2+	2& 2+	2& 3+	2& 4+	2& 2+I	2& 2-3	2& gg	2-2& 2+	2-2& 3+	2-2& 2+I	X2& 2+	1+I& 1+II	1+I& 2+II	2+I& 1+II
			KOD ZA KUCANJE		570	561	572	563	567	692	1410	565	566	1416	571	562	573	564	568	693	1447	611	695	1453	619	604	603
pet	19:00	3258	AHLEN	VIDENBRIK	3,45	4,00	6,25	5,40	5,10	4,80	5,20	5,80	8,50	1,75	2,90	3,45	5,20	4,40	4,20	4,10	4,00	4,70	7,50	1,65	1,55	2,60	2,95
sub	14:00	3265	BOHOLT	MINSTER	11,0	12,0	17,0	15,0	16,0	14,0	16,0	16,0	22,0	3,35	1,42	1,77	2,90	2,85	2,30	2,70	1,92	2,20	3,45	1,25	1,47	2,30	2,70
sub	14:00	3267	RODINHAUZEN	FORTUNA K.	2,95	3,60	5,90	5,20	4,10	4,20	4,10	5,00	7,75	1,67	3,70	4,70	7,25	5,90	5,30	5,20	5,60	6,00	9,00	1,78	1,65	2,90	3,30
sub	14:00	3259	LIPŠTAD	FORTUNA D.II	2,65	3,20	5,20	4,30	3,90	4,00	3,70	4,40	6,50	1,60	3,70	4,50	6,50	5,80	5,50	4,90	5,50	6,00	8,50	1,67	1,55	2,60	2,95
sub	14:00	3251	MARINBORN	DIREN	2,40	3,10	5,20	4,30	3,70	3,70	3,50	4,00	6,00	1,55	4,30	5,20	8,00	6,75	6,25	6,00	6,00	6,75	10,0	2,10	1,57	2,65	3,05

	NEMAČKA 4 SEVEROISTOK	UKUPNO							DOMAĆIN							GOST						
		uk	p	n	i	gd	gp	pn	uk	p	n	i	gd	gp	pn	uk	p	n	i	gd	gp	pn
1	ERFIRT	24	15	6	3	51	21	51	12	8	2	2	27	10	26	12	7	4	1	24	11	25
2	KOTBUS	24	15	4	5	51	20	49	11	10	0	1	31	7	30	13	5	4	4	20	13	19
3	ALTGLINICK	24	13	6	5	50	25	45	11	4	4	3	25	16	16	13	9	2	2	25	9	29
4	JENA	24	12	8	4	38	15	44	12	7	5	0	19	4	26	12	5	3	4	19	11	18
5	LOK.LAJPCIG	24	12	4	8	41	33	40	13	8	2	3	25	13	26	11	4	2	5	16	20	14
6	BFC DINAMO	25	11	7	7	37	31	40	13	7	3	3	21	16	24	12	4	4	4	16	15	16
7	HEMNIC	25	11	6	8	36	26	39	12	7	1	4	20	8	22	13	4	5	4	16	18	17
8	HEMI LAJPCIG	24	11	6	7	37	32	39	12	7	3	2	25	12	24	12	4	3	5	12	20	15
9	VIK.BERLIN	25	10	7	8	36	32	37	13	4	5	4	18	16	17	12	6	2	4	18	16	20
10	GREIFSVALDER	25	9	6	10	38	32	33	13	6	4	3	25	13	22	12	3	2	7	13	19	11
11	BERLINER AK	23	10	3	10	31	27	33	11	6	0	5	21	13	18	12	4	3	5	10	14	15
12	BABELZBERG	24	9	6	9	34	33	33	13	3	5	5	14	15	14	11	6	1	4	20	18	19
13	HERTA II	24	8	4	12	35	46	28	13	6	1	6	19	24	19	11	2	3	6	16	22	9
14	LUKENVALDE	24	6	9	9	26	37	27	12	4	4	4	17	17	16	12	2	5	5	9	20	11
15	MOZELVIC	25	8	1	16	33	49	25	12	5	1	6	19	18	16	13	3	0	10	14	31	9
16	LIHTENBERG	24	4	8	12	23	48	20	11	3	4	4	13	14	13	13	1	4	8	10	34	7
17	GERMANIJA H.	24	2	6	16	21	54	12	12	2	4	6	12	23	10	12	0	2	10	9	31	2
18	TENIS BORUSIJA	24	2	3	19	15	72	9	12	2	2	8	10	33	8	12	0	1	11	5	39	1

	NEMAČKA 4 ZAPAD	UKUPNO							DOMAĆIN							GOST						
		uk	p	n	i	gd	gp	pn	uk	p	n	i	gd	gp	pn	uk	p	n	i	gd	gp	pn
1	MINSTER	25	20	2	3	69	26	62	13	10	2	1	35	10	32	12	10	0	2	34	16	30
2	M'GLADBAH II	26	15	6	5	54	34	51	13	6	5	2	30	19	23	13	9	1	3	24	15	28
3	VUPERTALER	27	14	8	5	57	35	50	14	8	3	3	32	20	27	13	6	5	2	25	15	23
4	MARINBORN	26	13	5	8	39	33	44	12	7	3	2	21	13	24	14	6	2	6	18	20	20
5	FORTUNA K.	25	12	7	6	34	27	43	14	7	3	4	23	16	24	11	5	4	2	11	11	19
6	AHEN	27	12	7	8	37	31	43	15	9	3	3	26	16	30	12	3	4	5	11	15	13
7	OBERHAUZEN	26	12	6	8	47	38	42	13	9	1	3	26	14	28	13	3	5	5	21	24	14
8	RODINHAUZEN	25	11	5	9	41	26	38	11	7	1	3	26	8	22	14	4	4	6	15	18	16
9	ŠALKE II	26	9	9	8	49	37	36	12	4	4	4	22	18	16	14	5	5	4	27	19	20
10	LIPŠTAD	26	10	6	10	38	43	36	11	4	4	3	18	17	16	15	6	2	7	20	26	20
11	DIREN	26	9	5	12	32	46	32	13	6	3	4	20	16	21	13	3	2	8	12	30	11
12	VIDENBRIK	25	8	7	10	34	30	31	14	7	2	5	24	14	23	11	1	5	5	10	16	8
13	KELN II	27	8	7	12	38	53	31	13	6	2	5	22	18	20	14	2	5	7	16	35	11
14	BOHOLT	26	7	7	12	38	54	28	12	4	2	6	22	27	14	14	3	5	6	16	27	14
15	FORTUNA D.II	25	8	3	14	38	52	27	13	3	3	7	18	26	12	12	5	0	7	20	26	15
16	AHLEN	26	6	5	15	40	57	23	13	4	4	5	23	20	16	13	2	1	10	17	37	7
17	VATENŠAJD	27	6	3	18	38	75	21	14	4	2	8	24	33	14	13	2	1	10	14	42	7
18	ŠTRAELEN	27	3	4	20	25	51	13	14	2	4	8	10	21	10	13	1	0	12	15	30	3

ITALIJA 3 A

Dan	Čas	R.b.			45'	90'	KONAČAN ISHOD (KI) 1	X	2	DUPLA ŠANSA (DS) 1X	12	X2	PRVO POLUVREME (1PP) 1	X	2	TIM 1 DAJE GOL (TM1) 1+	2+	2+& gg	12 GG	TIM 2 DAJE GOL (TM2) 1+	2+	2+& gg	12 GG	TIM 1 PP (1TM1) 1+	2+	TIM 2 PP (1TM2) 1+	2+
				KOD ZA KUCANJE			1	0	2	10	11	12	19	20	21	519	520	614	597	523	524	615	599	511	512	514	515
sub	14:30	1150	RENATE	PADOVA			2,80	3,05	2,50	1,46	1,32	1,37	3,40	2,00	3,25	1,33	2,95	4,30	4,20	1,27	2,70	4,00	3,90	2,20	8,00	2,15	7,00
sub	14:30	1145	TRENTO	FERALPIZALO			3,10	2,95	2,35	1,51	1,34	1,31	3,50	1,95	3,25	1,48	3,50	5,10	5,00	1,32	2,75	4,30	4,10	2,35	9,50	2,15	7,25
ned	14:30	1149	LEKO	TRIESTINA			2,20	3,05	3,30	1,28	1,32	1,59	3,05	1,97	3,50	1,27	2,50	4,10	3,80	1,45	3,45	4,70	5,00	2,00	6,75	2,35	9,50
ned	14:30	1141	MANTOVA	JUVENTUS M23			2,45	3,00	2,90	1,35	1,33	1,47	3,25	1,97	3,45	1,27	2,70	4,10	3,90	1,42	3,15	4,70	4,40	2,15	7,00	2,35	9,00
ned	14:30	1147	PROPATRIA	ALBINOLEFE			2,10	3,10	3,45	1,25	1,31	1,63	3,00	1,97	3,60	1,25	2,35	4,10	3,70	1,47	3,60	4,70	5,00	2,00	6,50	2,40	9,50
ned	17:30	1157	PJAĆENCA	NOVARA			2,85	3,05	2,45	1,47	1,32	1,36	3,40	2,00	3,25	1,35	2,95	4,30	4,20	1,25	2,60	3,90	3,80	2,20	8,50	2,15	7,00
ned	17:30	1142	SANĐULIANO	PRO VERČELI			2,30	3,05	3,10	1,31	1,32	1,54	3,15	2,00	3,40	1,25	2,50	3,80	3,80	1,43	3,15	4,30	4,40	2,05	7,00	2,20	9,50
ned	17:30	1146	VIČENCA	ARCINJANO			1,80	3,35	4,30	1,17	1,27	1,88	2,65	2,10	3,80	1,15	1,92	3,40	3,15	1,55	3,90	4,80	5,30	1,82	5,90	2,65	11,0
ned	17:30	1148	VIRTUS V.	PERGOLETESE			2,20	3,05	3,30	1,28	1,32	1,59	3,05	1,95	3,50	1,30	2,60	4,30	4,00	1,55	3,70	5,10	5,30	2,05	7,00	2,40	9,50
pon	20:30	1143	PORDENONE	PRO SESTO			1,58	3,50	5,90	1,09	1,25	2,20	2,25	2,10	4,90	1,13	1,82	3,40	2,80	1,75	5,60	6,25	6,75	1,72	4,90	2,80	12,0

ITALIJA 3 A

Dan	Čas	R.b.			POLUVREME KRAJ (PK) 1-1	1-X	1-2	X-1	X-X	X-2	2-1	2-X	2-2	1X-1X	X2-X2	UKUPNO GOLOVA I POL (1UG) 1+	2+	3+	2-3	UKUPNO GOLOVA II POL (2UG) 1+	2+	3+	MOZZART ŠANSA (ŠNS) ki1V pp1	kiXV ppX	ki2V pp2	ggIV ggII	2+IV 2+II
				KOD ZA KUCANJE	7	22	23	8	24	25	26	27	9	1327	1335	33	34	35	38	39	40	41	607	608	609	1363	1364
sub	14:30	1150	RENATE	PADOVA	4,80	15,0	35,0	6,00	4,60	5,60	38,0	15,0	4,20	1,65	1,55	1,45	3,20	9,50	3,40	1,30	2,40	5,90	2,30	1,65	2,10	2,65	1,70
sub	14:30	1145	TRENTO	FERALPIZALO	5,40	15,0	38,0	6,50	4,10	5,40	45,0	15,0	3,90	1,69	1,49	1,52	3,50	11,0	3,80	1,35	2,60	6,75	2,45	1,62	2,05	2,90	1,85
ned	14:30	1149	LEKO	TRIESTINA	3,60	15,0	45,0	5,10	4,50	7,25	33,0	15,0	5,60	1,45	1,78	1,47	3,35	10,0	3,50	1,32	2,50	6,00	1,92	1,63	2,55	2,70	1,75
ned	14:30	1141	MANTOVA	JUVENTUS M23	4,10	15,0	40,0	5,60	4,40	6,25	35,0	15,0	5,00	1,53	1,69	1,47	3,35	10,0	3,50	1,32	2,50	6,00	2,05	1,63	2,35	2,70	1,75
ned	14:30	1147	PROPATRIA	ALBINOLEFE	3,45	15,0	45,0	4,90	4,50	7,75	33,0	15,0	5,80	1,42	1,87	1,47	3,35	10,0	3,50	1,32	2,50	6,00	1,83	1,63	2,65	2,70	1,75
ned	17:30	1157	PJAĆENCA	NOVARA	4,90	15,0	33,0	6,25	4,60	5,60	38,0	15,0	4,10	1,69	1,55	1,45	3,20	9,50	3,40	1,30	2,40	5,90	2,30	1,65	2,05	2,65	1,70
ned	17:30	1142	SANĐULIANO	PRO VERČELI	3,80	15,0	40,0	5,30	4,70	6,75	33,0	15,0	5,30	1,49	1,72	1,45	3,20	9,50	3,40	1,30	2,40	5,90	2,00	1,67	2,45	2,65	1,70
ned	17:30	1146	VIČENCA	ARCINJANO	2,80	16,0	45,0	4,50	5,10	10,5	28,0	16,0	6,75	1,34	2,29	1,40	3,00	8,50	3,20	1,28	2,25	5,30	1,55	1,73	3,00	2,65	1,62
ned	17:30	1148	VIRTUS V.	PERGOLETESE	3,60	15,0	45,0	5,00	4,20	7,00	37,0	16,0	5,70	1,45	1,76	1,52	3,50	11,0	3,80	1,35	2,60	6,75	1,95	1,62	2,55	2,90	1,85
pon	20:30	1143	PORDENONE	PRO SESTO	2,45	18,0	70,0	4,00	5,20	12,0	30,0	18,0	10,0	1,22	2,85	1,43	3,15	9,00	3,35	1,30	2,35	5,70	1,37	1,75	3,80	2,90	1,67

ITALIJA 3 A

Dan	Čas	R.b.			UKUPNO GOLOVA (UG) 2+	3+	4+	5+	6+	7+	0-2	0-3	2-3	2-4	2-5	3-5	4-6	OBA TIMA DAJU GOL (TGG) GG	gg3+	gg4+	ggI& ggII	1GG	2GG	VIŠE GOLOVA (VG) 1	2	DUPLA POBEDA 11	22
				KOD ZA KUCANJE	383	3	4	15	49	16	5	45	6	384	528	529	14	517	574	1396	616	601	602	55	56	605	606
sub	14:30	1150	RENATE	PADOVA	1,40	2,20	4,20	9,00	22,0	60,0	1,60	1,19	1,95	1,53	1,45	2,35	4,70	1,92	2,65	4,60	20,0	5,20	3,90	3,30	2,05	9,00	8,00
sub	14:30	1145	TRENTO	FERALPIZALO	1,53	2,50	5,00	10,5	25,0	90,0	1,47	1,13	1,95	1,60	1,53	2,65	5,60	2,10	2,90	5,50	27,0	5,90	4,40	3,30	2,05	10,0	7,75
ned	14:30	1149	LEKO	TRIESTINA	1,43	2,30	4,40	9,50	23,0	70,0	1,55	1,17	1,95	1,55	1,48	2,45	5,00	2,05	2,80	4,80	23,0	5,60	4,10	3,30	2,05	7,00	9,50
ned	14:30	1141	MANTOVA	JUVENTUS M23	1,43	2,30	4,40	9,50	23,0	70,0	1,55	1,17	1,95	1,55	1,48	2,45	5,00	1,97	2,80	4,80	23,0	5,40	4,10	3,30	2,05	8,00	9,00
ned	14:30	1147	PROPATRIA	ALBINOLEFE	1,43	2,30	4,40	9,50	23,0	70,0	1,55	1,17	1,95	1,55	1,48	2,45	5,00	2,05	2,80	4,80	23,0	5,60	4,10	3,30	2,05	6,50	10,0
ned	17:30	1157	PJAĆENCA	NOVARA	1,40	2,20	4,20	9,00	22,0	60,0	1,60	1,19	1,95	1,53	1,45	2,35	4,70	1,92	2,65	4,60	20,0	5,20	3,90	3,30	2,05	9,00	8,00
ned	17:30	1142	SANĐULIANO	PRO VERČELI	1,40	2,20	4,20	9,00	22,0	60,0	1,60	1,19	1,95	1,53	1,45	2,35	4,70	1,95	2,65	4,60	20,0	5,20	3,90	3,30	2,05	7,25	9,50
ned	17:30	1146	VIČENCA	ARCINJANO	1,35	2,05	3,80	7,75	19,0	50,0	1,69	1,22	1,95	1,52	1,42	2,20	4,10	1,95	2,55	4,20	20,0	5,20	3,70	3,30	2,05	5,40	13,0
ned	17:30	1148	VIRTUS V.	PERGOLETESE	1,53	2,50	5,00	10,5	25,0	90,0	1,47	1,13	1,95	1,60	1,53	2,65	5,60	2,10	2,90	5,50	27,0	5,90	4,40	3,30	2,05	7,00	10,0
pon	20:30	1143	PORDENONE	PRO SESTO	1,35	2,15	4,00	8,25	20,0	55,0	1,62	1,20	1,95	1,53	1,43	2,30	4,50	2,20	2,75	4,70	23,0	5,80	4,20	3,30	2,05	4,10	20,0

ITALIJA 3 A

Dan	Čas	R.b.			MOZZART KOMBINAZZIJE (KMB) 1&2+	1&3+	1&4+	1&2+I	1&2-3	1&gg	1-1&2+	1-1&3+	1-1&2+I	1X&2+	2&2+	2&3+	2&4+	2&2+I	2&2-3	2&gg	2-2&2+	2-2&3+	2-2&2+I	X2&2+	1+I&1+II	1+I&2+II	2+I&1+II
				KOD ZA KUCANJE	570	561	572	563	567	692	1410	565	566	1416	571	562	573	564	568	693	1447	611	695	1453	619	604	603
sub	14:30	1150	RENATE	PADOVA	3,90	5,20	8,50	7,50	5,40	5,90	6,00	7,25	12,0	1,95	3,40	4,50	7,75	6,50	4,80	5,20	5,30	6,25	11,0	1,88	1,87	3,80	4,10
sub	14:30	1145	TRENTO	FERALPIZALO	4,90	6,25	11,0	9,00	6,50	6,75	6,50	8,50	16,0	2,20	3,35	4,50	8,00	7,00	4,50	5,50	5,20	6,25	12,0	1,90	2,00	4,50	4,70
ned	14:30	1149	LEKO	TRIESTINA	3,05	4,10	7,00	6,00	4,00	4,90	4,40	5,80	10,5	1,77	4,90	6,00	10,5	8,50	6,75	7,00	6,75	8,00	16,0	2,20	1,90	3,90	4,30
ned	14:30	1141	MANTOVA	JUVENTUS M23	3,35	4,50	7,75	6,50	4,60	5,30	5,30	6,25	11,0	1,88	4,30	5,70	9,00	7,75	6,00	6,25	6,00	7,75	13,0	1,95	1,90	3,90	4,30
ned	14:30	1147	PROPATRIA	ALBINOLEFE	2,85	3,90	6,75	5,90	3,80	4,60	4,10	5,60	9,00	1,77	5,20	6,25	11,0	9,50	7,00	7,50	7,25	8,00	16,0	2,25	1,90	3,90	4,30
ned	17:30	1157	PJAĆENCA	NOVARA	4,10	5,30	8,50	7,50	5,60	6,00	6,00	7,25	12,0	1,93	3,35	4,50	7,50	6,25	4,60	5,20	5,20	6,25	10,5	1,85	1,87	3,80	4,10
ned	17:30	1142	SANĐULIANO	PRO VERČELI	3,15	4,30	7,00	5,90	4,20	4,80	4,80	5,90	10,5	1,80	4,60	6,00	9,50	7,75	6,25	6,25	6,25	7,75	13,0	2,10	1,87	3,80	4,10
ned	17:30	1146	VIČENCA	ARCINJANO	2,30	3,15	5,90	5,00	3,15	3,90	3,40	4,20	6,25	1,58	6,25	6,50	12,0	10,0	8,50	8,00	8,00	8,50	15,0	2,45	1,75	3,25	3,75
ned	17:30	1148	VIRTUS V.	PERGOLETESE	3,05	4,20	7,75	6,50	4,00	5,30	4,50	5,90	10,5	1,83	5,10	6,25	11,0	9,50	7,00	7,25	7,00	8,50	16,0	2,25	2,00	4,50	4,70
pon	20:30	1143	PORDENONE	PRO SESTO	2,00	2,80	5,40	4,40	2,60	3,70	2,95	3,70	5,80	1,52	8,00	9,00	17,0	14,0	11,0	11,0	13,0	13,0	22,0	3,00	1,82	3,60	4,00

ITALIJA 3 B

Dan	Čas	R.b.			45'	90'	KONAČAN ISHOD (KI) 1	X	2	DUPLA ŠANSA (DS) 1X	12	X2	PRVO POLUVREME (1PP) 1	X	2	TIM 1 DAJE GOL (TM1) 1+	2+	2+& gg	TIM 2 DAJE GOL (TM2) 1+	2+	2+& gg	TIM 1 PP (1TM1) 1+	2+	TIM 2 PP (1TM2) 1+	2+	VIŠE GOLOVA (VG) 1	2
				KOD ZA KUCANJE			1	0	2	10	11	12	19	20	21	519	520	614	523	524	615	511	512	514	515	55	56
sub	17:30	1168	RIMINI	REĐANA			3,80	3,20	1,95	1,74	1,29	1,21	3,70	2,00	2,90	1,65	3,99	5,20	1,22	2,25	4,00	2,70	10,5	1,92	6,25	3,30	2,05
ned	14:30	1163	ALESANDRIA	FIORENCUOLA			2,30	2,95	3,20	1,29	1,34	1,53	3,20	1,95	3,50	1,32	2,70	4,30	1,52	3,60	5,10	2,15	7,00	2,40	9,50	3,30	2,05
ned	14:30	1165	KARAREZE	SIJENA			2,10	3,05	3,50	1,24	1,31	1,63	3,00	1,97	3,60	1,25	2,40	4,10	1,50	3,70	4,80	2,05	6,50	2,55	9,50	3,30	2,05
ned	14:30	1164	ČEZENA	OLBIA			1,42	4,00	7,50	1,05	1,19	2,60	1,87	2,30	7,00	1,10	1,67	3,40	1,95	7,00	7,75	1,62	4,20	3,35	22,0	3,30	2,05
ned	14:30	1169	LUKEZE	FERMANA			2,20	3,00	3,35	1,27	1,33	1,58	3,05	1,95	3,50	1,32	2,70	4,50	1,58	3,99	5,70	2,15	7,00	2,55	9,50	3,30	2,05
ned	14:30	1180	RECANATEZE	MONTEVARKI			2,20	3,05	3,30	1,28	1,32	1,59	3,05	1,97	3,50	1,27	2,50	4,10	1,47	3,50	4,70	2,05	7,00	2,35	9,50	3,30	2,05
ned	14:30	1167	SAN DONATO	GUBIO			3,20	3,05	2,25	1,56	1,32	1,29	3,50	1,97	3,15	1,45	3,40	4,70	1,30	2,55	4,10	2,35	9,50	2,10	7,00	3,30	2,05
ned	14:30	1166	SASARI	ANKONA MATELIKA			3,40	3,05	2,15	1,61	1,32	1,26	3,50	1,95	3,00	1,57	3,80	5,10	1,27	2,55	4,30	2,45	9,50	2,05	7,00	3,30	2,05
ned	14:30	1191	PONTEDERA	IMOLESE			1,75	3,30	4,70	1,14	1,28	1,94	2,60	2,05	4,10	1,20	2,05	3,80	1,70	4,80	5,90	1,87	5,90	2,85	12,0	3,30	2,05
ned	14:30	1170	VIS PEZARO	VIRTUS E.			5,20	3,45	1,65	2,07	1,25	1,12	4,60	2,10	2,40	1,70	5,10	5,90	1,15	1,95	3,60	2,90	12,0	1,77	5,50	3,30	2,05

ITALIJA 3 B

Dan	Čas	R.b.			POLUVREME KRAJ (PK) 1-1	1-X	1-2	X-1	X-X	X-2	2-1	2-X	2-2	1X-1X	X2-X2	DUPLA POBEDA (DP) 11	22	MOZZART KOMBINAZZIJE (KMB) 1&2+	1&3+	1&gg	1-1&3+	2&2+	2&3+	2&gg	2-2&3+	1+I&1+II	1+I&2+II
				KOD ZA KUCANJE	7	22	23	8	24	25	26	27	9	1327	1335	605	606	570	561	692	565	571	562	693	611	619	604
sub	17:30	1168	RIMINI	REĐANA	6,25	16,0	33,0	9,00	4,40	4,50	50,0	16,0	3,20	1,96	1,38	11,0	6,00	5,90	6,75	8,00	9,50	2,55	3,80	4,60	5,30	1,95	4,30
ned	14:30	1163	ALESANDRIA	FIORENCUOLA	3,80	15,0	45,0	5,30	4,20	6,75	38,0	15,0	5,60	1,47	1,72	7,50	10,0	3,25	4,40	5,30	6,25	5,10	6,25	7,25	8,50	2,00	4,50
ned	14:30	1165	KARAREZE	SIJENA	3,45	15,0	45,0	4,90	4,40	7,75	33,0	15,0	5,90	1,42	1,85	6,75	11,0	2,85	4,00	4,90	5,60	5,40	6,50	7,75	8,50	1,95	4,30
ned	14:30	1164	ČEZENA	OLBIA	2,10	20,0	70,0	3,80	5,60	15,0	30,0	20,0	14,0	1,15	3,30	3,20	32,0	1,77	2,55	3,70	3,30	13,0	13,0	15,0	19,0	1,82	3,45
ned	14:30	1169	LUKEZE	FERMANA	3,60	16,0	45,0	5,00	4,00	7,00	40,0	16,0	5,90	1,44	1,76	7,25	10,0	3,20	4,30	5,50	6,00	5,40	6,50	8,50	9,00	2,10	4,60
ned	14:30	1180	RECANATEZE	MONTEVARKI	3,60	15,0	45,0	5,10	4,40	7,25	33,0	15,0	5,60	1,45	1,76	7,00	10,0	3,05	4,10	5,10	5,80	5,00	6,00	7,25	8,00	1,95	4,30
ned	14:30	1167	SAN DONATO	GUBIO	5,60	15,0	35,0	6,75	4,40	5,20	45,0	15,0	3,70	1,74	1,47	10,0	7,25	5,00	6,00	7,25	8,00	3,10	4,20	5,10	5,90	1,95	4,30
ned	14:30	1166	SASARI	ANKONA MATELIKA	5,70	16,0	37,0	7,50	4,20	4,90	45,0	16,0	3,60	1,80	1,44	10,0	6,75	5,30	6,50	7,75	8,50	2,95	4,10	5,10	5,80	2,00	4,50
ned	14:30	1191	PONTEDERA	IMOLESE	2,80	17,0	65,0	4,20	4,60	10,5	33,0	17,0	8,00	1,30	2,34	5,40	16,0	2,30	3,45	4,30	4,60	7,50	8,50	11,0	11,0	1,95	4,30
ned	14:30	1170	VIS PEZARO	VIRTUS E.	9,00	17,0	30,0	11,0	5,00	4,00	70,0	17,0	2,60	2,65	1,26	17,0	4,70	7,75	8,50	10,5	11,0	2,10	3,05	3,90	4,10	1,87	3,80

ITALIJA 3 B

Dan	Čas	R.b.			UKUPNO GOLOVA (UG)											UKUPNO GOLOVA I POL (1UG)				UKUPNO GOLOVA II POL (2UG)			OBA TIMA DAJU GOL (TGG)				
					2+	3+	4+	5+	7+	0-2	0-3	2-3	2-4	2-5	3-5	1+	2+	3+	2-3	1+	2+	3+	GG	gg3+	gg4+	1GG	2GG
				KOD ZA KUCANJE	383	3	4	15	16	5	45	6	384	528	529	33	34	35	38	39	40	41	517	574	1396	601	602
sub	17:30	1168	RIMINI	REĐANA	1,47	2,35	4,60	10,0	80,0	1,53	1,16	1,95	1,55	1,48	2,50	1,48	3,40	10,5	3,60	1,33	2,55	6,25	2,15	2,85	5,00	5,80	4,50
ned	14:30	1163	ALESSANDRIA	FIORENCUOLA	1,53	2,50	5,00	10,5	90,0	1,47	1,13	1,95	1,60	1,53	2,65	1,52	3,50	11,0	3,80	1,35	2,60	6,75	2,10	2,90	5,50	5,90	4,40
ned	14:30	1165	KARAREZE	SIJENA	1,47	2,35	4,60	10,0	80,0	1,53	1,16	1,95	1,55	1,48	2,50	1,48	3,40	10,5	3,60	1,33	2,55	6,25	2,05	2,85	5,00	5,80	4,20
ned	14:30	1164	ČEZENA	OLBIA	1,35	2,15	4,00	8,25	55,0	1,62	1,20	1,95	1,53	1,43	2,30	1,43	3,15	9,00	3,35	1,30	2,35	5,70	2,35	2,80	5,20	6,00	4,70
ned	14:30	1169	LUKEZE	FERMANA	1,60	2,70	5,40	11,0	95,0	1,41	1,12	1,95	1,63	1,58	2,85	1,55	3,80	12,0	4,00	1,38	2,70	7,50	2,20	3,00	6,00	6,00	4,60
ned	14:30	1180	RECANATEZE	MONTEVARKI	1,47	2,35	4,60	10,0	80,0	1,53	1,16	1,95	1,55	1,48	2,50	1,48	3,40	10,5	3,60	1,33	2,55	6,25	2,05	2,85	5,00	5,60	4,20
ned	14:30	1167	SAN DONATO	GUBIO	1,47	2,35	4,60	10,0	80,0	1,53	1,16	1,95	1,55	1,48	2,50	1,48	3,40	10,5	3,60	1,33	2,55	6,25	2,00	2,85	5,00	5,60	4,20
ned	14:30	1166	SASARI	ANKONA MATELIKA	1,53	2,50	5,00	10,5	90,0	1,47	1,13	1,95	1,60	1,53	2,65	1,52	3,50	11,0	3,80	1,35	2,60	6,75	2,10	2,90	5,50	5,90	4,40
ned	14:30	1191	PONTEDERA	IMOLESE	1,47	2,35	4,60	10,0	80,0	1,53	1,16	1,95	1,55	1,48	2,50	1,48	3,40	10,5	3,60	1,33	2,55	6,25	2,20	2,85	5,30	5,90	4,50
ned	14:30	1170	VIS PEZARO	VIRTUS E.	1,40	2,20	4,20	9,00	60,0	1,60	1,19	1,95	1,53	1,45	2,35	1,45	3,20	9,50	3,40	1,30	2,40	5,90	2,10	2,75	4,80	5,70	4,20

ITALIJA 3 C

Dan	Čas	R.b.			KONAČAN ISHOD (KI)			DUPLA ŠANSA (DS)			PRVO POLUVREME (1PP)			TIM 1 DAJE GOL (TM1)			TIM 2 DAJE GOL (TM2)			TIM 1 PP (1TM1)		TIM 2 PP (1TM2)		VIŠE GOLOVA (VG)	
				45'	90'	1	X	2	1X	12	X2	1	X	2	1+	2+	2+& gg	1+	2+	2+& gg	1+	2+	1+	2+	1	2
				KOD ZA KUCANJE		1	0	2	10	11	12	19	20	21	519	520	614	523	524	615	511	512	514	515	55	56
sub	14:30	1211	ĐUGLIANO 1928	ANDRIJA BAT		2,15	3,05	3,40	1,26	1,32	1,61	3,00	1,95	3,50	1,27	2,55	4,30	1,57	3,80	5,10	2,05	7,00	2,45	9,50	3,30	2,05
sub	14:30	1199	FOĐA	MONTEROSI		1,50	3,70	6,75	1,07	1,23	2,39	2,05	2,15	6,25	1,10	1,77	3,50	1,93	6,25	7,25	1,67	4,40	3,05	18,0	3,30	2,05
sub	14:30	1197	LATINA	KROTONE		3,60	3,10	2,05	1,67	1,31	1,23	3,60	2,00	2,95	1,55	3,70	4,80	1,25	2,30	4,00	2,55	9,50	2,00	6,25	3,30	2,05
sub	14:30	1198	PIČERNO	GELBISON		1,80	3,25	4,50	1,16	1,29	1,89	2,70	2,05	4,00	1,20	2,20	4,00	1,67	4,90	5,90	1,87	6,00	2,85	12,0	3,30	2,05
sub	14:30	1194	TURIS	MESINA		2,20	3,05	3,30	1,28	1,32	1,59	3,05	1,97	3,50	1,27	2,50	4,10	1,45	3,45	4,70	2,00	6,75	2,35	9,50	3,30	2,05
sub	14:30	1196	VITERBEZE	AUDACE		2,90	2,90	2,50	1,45	1,34	1,34	3,45	1,95	3,30	1,45	3,30	5,10	1,32	2,95	4,60	2,35	9,50	2,25	7,50	3,30	2,05
sub	17:30	1193	POTENCA	JUVE STABIJA		2,40	3,05	2,90	1,34	1,31	1,49	3,25	2,00	3,40	1,25	2,55	3,80	1,37	2,95	4,20	2,10	7,00	2,20	8,50	3,30	2,05
sub	17:30	1192	TARANTO	AVELINO		3,10	2,95	2,35	1,51	1,34	1,31	3,50	1,95	3,25	1,48	3,50	5,10	1,32	2,75	4,30	2,35	9,50	2,15	7,25	3,30	2,05
ned	14:30	1200	KATANCARO	PESKARA		1,50	3,80	6,25	1,08	1,21	2,36	2,05	2,15	5,40	1,10	1,67	3,25	1,83	5,50	6,00	1,67	4,20	3,05	15,0	3,30	2,05
ned	17:30	1195	VIRTUS F.	MONOPOLI		2,60	3,00	2,70	1,39	1,32	1,42	3,35	1,97	3,35	1,27	2,75	4,00	1,30	2,85	4,10	2,15	7,25	2,20	7,50	3,30	2,05

ITALIJA 3 C

Dan	Čas	R.b.			POLUVREME KRAJ (PK)											DUPLA POBEDA (DP)		MOZZART KOMBINAZZIJE (KMB)									
					1-1	1-X	1-2	X-1	X-X	X-2	2-1	2-X	2-2	1X-1X	X2-X2	11	22	1& 2+	1& 3+	1& gg	1-1& 3+	2& 2+	2& 3+	2& gg	2-2& 3+	1+I& 1+II	1+I& 2+II
				KOD ZA KUCANJE	7	22	23	8	24	25	26	27	9	1327	1335	605	606	570	561	692	565	571	562	693	611	619	604
sub	14:30	1211	ĐUGLIANO 1928	ANDRIJA BAT	3,60	16,0	45,0	4,90	4,20	7,50	37,0	16,0	5,70	1,44	1,80	6,75	10,0	2,95	4,10	5,10	5,80	5,30	6,50	7,75	8,50	2,00	4,50
sub	14:30	1199	FOĐA	MONTEROSI	2,30	19,0	70,0	3,90	5,40	14,0	30,0	19,0	13,0	1,18	3,05	3,60	27,0	1,87	2,60	3,70	3,40	10,0	11,0	13,0	16,0	1,82	3,45
sub	14:30	1197	LATINA	KROTONE	6,00	15,0	33,0	8,00	4,50	4,70	45,0	15,0	3,35	1,90	1,41	10,5	6,25	5,40	6,50	7,75	8,50	2,80	3,80	4,60	5,40	1,90	3,90
sub	14:30	1198	PIČERNO	GELBISON	2,90	17,0	60,0	4,30	4,30	10,0	33,0	17,0	7,50	1,32	2,29	5,60	15,0	2,40	3,60	4,50	5,00	7,25	8,50	11,0	11,0	2,00	4,50
sub	14:30	1194	TURIS	MESINA	3,60	15,0	45,0	5,10	4,50	7,25	33,0	15,0	5,60	1,45	1,78	7,00	9,50	3,05	4,10	4,90	5,80	4,90	6,00	7,00	8,00	1,90	3,90
sub	14:30	1196	VITERBEZE	AUDACE	5,00	15,0	38,0	6,25	4,10	5,60	40,0	15,0	4,20	1,62	1,53	9,00	8,50	4,50	5,90	6,50	7,75	3,60	4,90	5,70	7,00	2,00	4,50
sub	17:30	1193	POTENCA	JUVE STABIJA	3,90	15,0	38,0	5,60	4,80	6,25	33,0	15,0	4,90	1,53	1,69	7,75	9,00	3,25	4,10	4,90	5,80	4,10	5,50	5,80	7,50	1,82	3,60
sub	17:30	1192	TARANTO	AVELINO	5,40	15,0	38,0	6,50	4,10	5,40	45,0	15,0	3,90	1,69	1,49	10,0	7,75	4,90	6,25	6,75	8,50	3,35	4,50	5,50	6,25	2,00	4,50
ned	14:30	1200	KATANCARO	PESKARA	2,25	18,0	70,0	3,90	5,70	14,0	28,0	18,0	10,5	1,21	3,05	3,60	22,0	1,87	2,60	3,50	3,30	8,50	9,00	11,0	13,0	1,72	3,05
ned	17:30	1195	VIRTUS F.	MONOPOLI	4,40	15,0	38,0	5,80	4,60	6,00	35,0	15,0	4,60	1,57	1,60	9,00	9,00	3,50	4,60	5,50	6,25	3,70	4,80	5,70	6,50	1,87	3,80

ITALIJA 3 C

Dan	Čas	R.b.			UKUPNO GOLOVA (UG)											UKUPNO GOLOVA I POL (1UG)				UKUPNO GOLOVA II POL (2UG)			OBA TIMA DAJU GOL (TGG)				
					2+	3+	4+	5+	7+	0-2	0-3	2-3	2-4	2-5	3-5	1+	2+	3+	2-3	1+	2+	3+	GG	gg3+	gg4+	1GG	2GG
				KOD ZA KUCANJE	383	3	4	15	16	5	45	6	384	528	529	33	34	35	38	39	40	41	517	574	1396	601	602
sub	14:30	1211	ĐUGLIANO 1928	ANDRIJA BAT	1,53	2,50	5,00	10,5	90,0	1,47	1,13	1,95	1,60	1,53	2,65	1,52	3,50	11,0	3,80	1,35	2,60	6,75	2,10	2,90	5,50	5,90	4,40
sub	14:30	1199	FOĐA	MONTEROSI	1,35	2,15	4,00	8,25	55,0	1,62	1,20	1,95	1,53	1,43	2,30	1,43	3,15	9,00	3,35	1,30	2,35	5,70	2,30	2,80	5,00	5,90	4,40
sub	14:30	1197	LATINA	KROTONE	1,43	2,30	4,40	9,50	70,0	1,55	1,17	1,95	1,55	1,48	2,45	1,47	3,35	10,0	3,50	1,32	2,50	6,00	2,10	2,80	4,80	5,60	4,10
sub	14:30	1198	PIČERNO	GELBISON	1,53	2,50	5,00	10,5	90,0	1,47	1,13	1,95	1,60	1,53	2,65	1,52	3,50	11,0	3,80	1,35	2,60	6,75	2,20	2,90	5,70	6,25	4,50
sub	14:30	1194	TURIS	MESINA	1,43	2,30	4,40	9,50	70,0	1,55	1,17	1,95	1,55	1,48	2,45	1,47	3,35	10,0	3,50	1,32	2,50	6,00	2,05	2,80	4,80	5,60	4,10
sub	14:30	1196	VITERBEZE	AUDACE	1,53	2,50	5,00	10,5	90,0	1,47	1,13	1,95	1,60	1,53	2,65	1,52	3,50	11,0	3,80	1,35	2,60	6,75	2,10	2,90	5,50	5,90	4,40
sub	17:30	1193	POTENCA	JUVE STABIJA	1,38	2,15	4,00	8,25	55,0	1,62	1,20	1,95	1,53	1,43	2,30	1,43	3,15	9,00	3,35	1,30	2,35	5,70	1,88	2,55	4,40	5,00	3,80
sub	17:30	1192	TARANTO	AVELINO	1,53	2,50	5,00	10,5	90,0	1,47	1,13	1,95	1,60	1,53	2,65	1,52	3,50	11,0	3,80	1,35	2,60	6,75	2,10	2,90	5,50	5,90	4,40
ned	14:30	1200	KATANCARO	PESKARA	1,30	2,00	3,60	7,25	45,0	1,72	1,24	1,95	1,50	1,40	2,15	1,40	2,90	8,00	3,15	1,27	2,20	5,10	2,10	2,55	4,30	5,40	4,00
ned	17:30	1195	VIRTUS F.	MONOPOLI	1,40	2,20	4,20	9,00	60,0	1,60	1,19	1,95	1,53	1,45	2,35	1,45	3,20	9,50	3,40	1,30	2,40	5,90	1,92	2,65	4,60	5,20	3,90

ITALIJA 3 A

		UKUPNO							DOMAĆIN							GOST						
		uk	p	n	i	gd	gp	pn	uk	p	n	i	gd	gp	pn	uk	p	n	i	gd	gp	pn
1	FERALPIZALO	33	17	10	6	35	18	61	17	9	3	5	20	13	30	16	8	7	1	15	5	31
2	PRO SESTO	33	15	12	6	43	39	57	17	6	8	3	21	19	26	16	9	4	3	22	20	31
3	PORDENONE	33	14	13	6	50	32	55	16	7	7	2	25	14	28	17	7	6	4	25	18	27
4	LEKO	33	15	9	9	40	36	54	16	11	3	2	25	9	36	17	4	6	7	15	27	18
5	VIČENCA	33	15	6	12	58	42	51	16	8	3	5	32	17	27	17	7	3	7	26	25	24
6	VIRTUS V.	33	12	12	9	37	25	48	16	4	5	7	15	17	17	17	8	7	2	22	8	31
7	NOVARA	33	14	5	14	43	39	47	17	8	4	5	28	15	28	16	6	1	9	15	24	19
8	PADOVA	33	11	14	8	38	36	47	17	4	10	3	19	18	22	16	7	4	5	19	18	25
9	RENATE	33	12	10	11	42	47	46	16	7	3	6	20	23	24	17	5	7	5	22	24	22
10	ARCINJANO	33	11	13	9	36	31	46	17	5	8	4	19	13	23	16	6	5	5	17	18	23
11	JUVENTUS M23	33	12	9	12	38	39	45	17	9	4	4	23	17	31	16	3	5	8	15	22	14
12	PROPATRIA	33	12	9	12	33	36	45	16	7	4	5	20	17	25	17	5	5	7	13	19	20
13	PERGOLETESE	33	12	8	13	39	38	44	17	9	3	5	28	20	30	16	3	5	8	11	18	14
14	TRENTO	33	11	8	14	37	37	41	16	4	5	7	16	19	17	17	7	3	7	21	18	24
15	PRO VERČELI	33	10	9	14	36	44	39	17	5	4	8	17	24	19	16	5	5	6	19	20	20
16	SANĐULIANO	33	11	5	17	37	42	38	16	7	2	7	18	16	23	17	4	3	10	19	26	15
17	MANTOVA	33	9	8	16	39	57	35	16	7	3	6	22	22	24	17	2	5	10	17	35	11
18	ALBINOLEFE	33	8	10	15	37	47	34	17	3	6	8	18	22	15	16	5	4	7	19	25	19
19	TRIESTINA	33	8	9	16	28	42	33	17	6	4	7	15	20	22	16	2	5	9	13	22	11
20	PJAĆENCA	33	6	11	16	37	56	29	16	3	6	7	20	27	15	17	3	5	9	17	29	14

ITALIJA 3 B

		UKUPNO						
		uk	p	n	i	gd	gp	pn
1	REĐANA	33	22	6	5	52	19	72
2	VIRTUS E.	33	20	8	5	54	29	68
3	ČEZENA	33	19	9	5	55	22	66
4	KARAREZE	33	16	6	11	42	36	54
5	ANKONA MATELIK	33	15	8	10	48	33	53
6	GUBIO	33	15	7	11	40	28	52
7	PONTEDERA	33	13	11	9	39	37	50
8	SIJENA	33	11	15	7	35	29	48
9	LUKEZE	33	11	12	10	31	28	45
10	RIMINI	33	11	10	12	38	33	43
11	FERMANA	33	8	15	10	36	38	39
12	RECANATEZE	33	9	12	12	28	37	39
13	FIORENCUOLA	33	11	5	17	27	37	38
14	OLBIA	33	7	14	12	35	43	35
15	SASARI	33	7	13	13	25	30	34
16	VIS PEZARO	33	7	12	14	22	48	33
17	ALESSANDRIA	33	7	10	16	27	45	31
18	SAN DONATO	33	6	13	14	33	50	31
19	IMOLESE	33	8	7	18	23	48	31
20	MONTEVARKI	33	6	9	18	28	48	27

ITALIJA 3 C

		UKUPNO						
		uk	p	n	i	gd	gp	pn
1	KATANCARO	33	27	5	1	88	13	86
2	KROTONE	33	20	10	3	49	27	70
3	PESKARA	33	16	7	10	47	35	55
4	PIČERNO	33	14	11	8	38	30	53
5	FOĐA	33	15	7	11	50	40	52
6	AUDACE	33	14	9	10	41	36	51
7	MONOPOLI	33	13	6	14	38	41	45
8	VIRTUS F.	33	12	6	15	41	43	42
9	AVELINO	33	11	9	13	39	41	42
10	LATINA	33	10	12	11	31	38	42
11	JUVE STABIJA	33	11	8	14	30	39	41
12	POTENCA	33	8	17	8	37	47	41
13	ĐUGLIANO 1928	33	9	13	11	43	46	40
14	TARANTO	33	10	10	13	21	33	40
15	MESINA	33	10	6	17	31	43	36
16	GELBISON	33	7	14	12	24	33	35
17	TURIS	33	8	10	15	34	49	34
18	MONTEROSI	33	7	12	14	33	43	33
19	VITERBEZE (-2)	33	6	10	17	30	47	26
20	ANDRIJA BAT	33	4	14	15	21	42	26

ŠPANIJA 2

Dan	Čas	R.b.			45'	90'	KONAČAN ISHOD (KI) 1	X	2	DUPLA ŠANSA (DS) 1X	12	X2	PRVO POLUVREME (1PP) 1	X	2	TIM 1 DAJE GOL (TM1) 1+	2+	2+& gg	12 GG	TIM 2 DAJE GOL (TM2) 1+	2+	2+& gg	12 GG	TIM 1 PP (1TM1) 1+	2+	TIM 2 PP (1TM2) 1+	2+
			KOD ZA KUCANJE				1	0	2	10	11	12	19	20	21	519	520	614	597	523	524	615	599	511	512	514	515
pet	21:00	4063	KARTAHENA	LUGO			1,65	3,50	6,25	1,12	1,31	2,24	2,40	2,10	5,30	1,18	2,05	3,80	3,30	1,88	6,50	7,25	8,50	1,85	5,80	3,35	14,0
sub	16:15	4057	SANTANDER	LEVANTE			3,60	3,15	2,20	1,68	1,37	1,30	3,70	1,95	3,05	1,57	4,10	5,20	5,60	1,32	2,60	4,30	4,10	2,60	11,0	2,10	7,25
sub	16:15	4058	IBICA	BURGOS			2,30	3,05	3,45	1,31	1,38	1,62	3,20	1,95	3,50	1,42	2,85	4,50	4,20	1,55	4,20	5,70	5,60	2,25	7,50	2,60	10,0
sub	18:30	4064	ALAVES	TENERIFE			1,90	3,25	4,60	1,20	1,34	1,90	2,85	2,00	4,00	1,28	2,50	4,20	3,60	1,73	5,40	6,00	7,00	2,05	6,50	3,10	13,0
ned	14:00	4065	EIBAR	ANDORA FC			1,93	3,30	4,30	1,22	1,33	1,87	2,90	2,00	4,00	1,27	2,40	4,00	3,60	1,65	4,70	5,80	6,75	1,95	6,50	2,90	12,0
ned	16:15	4060	PONFERADINA	MIRANDES			2,10	3,15	3,90	1,26	1,37	1,74	3,00	1,97	3,80	1,28	2,45	4,10	3,80	1,60	4,10	5,30	5,90	2,10	6,75	2,80	11,0
ned	16:15	4059	SARAGOSA	ALBASETE			2,10	3,15	3,90	1,26	1,37	1,74	3,00	1,95	3,70	1,30	2,55	4,30	4,00	1,60	4,30	5,40	6,25	2,10	6,75	2,80	11,0
ned	18:30	4066	GRANADA	OVIJEDO			1,73	3,35	5,70	1,14	1,33	2,11	2,55	2,05	4,90	1,25	2,25	4,10	3,45	1,80	6,75	7,25	7,25	1,95	6,25	3,40	13,0
ned	18:30	4061	VILJAREAL II	UESKA			2,45	3,05	3,15	1,36	1,38	1,55	3,25	1,97	3,50	1,33	2,70	4,30	4,10	1,45	3,40	4,70	4,90	2,25	7,50	2,40	10,0
ned	21:00	4067	LAS PALMAS	HIHON			1,75	3,40	5,30	1,16	1,32	2,07	2,65	2,05	4,70	1,23	2,20	4,00	3,45	1,72	5,80	6,75	7,25	1,90	6,25	3,10	13,0
pon	21:00	4062	MALAGA	LEGANES			3,15	2,90	2,55	1,51	1,41	1,36	3,45	1,95	3,35	1,50	3,80	5,50	5,10	1,43	3,10	5,10	4,40	2,50	10,0	2,40	8,50

ŠPANIJA 2

Dan	Čas	R.b.			POLUVREME KRAJ (PK) 1-1	1-X	1-2	X-1	X-X	X-2	2-1	2-X	2-2	1X-1X	X2-X2	UKUPNO GOLOVA I POL (1UG) 1+	2+	3+	2-3	UKUPNO GOLOVA II POL (2UG) 1+	2+	3+	MOZZART ŠANSA (ŠNS) ki1V pp1	kiXV ppX	ki2V pp2	ggIV ggII	2+IV 2+II
			KOD ZA KUCANJE		7	22	23	8	24	25	26	27	9	1327	1335	33	34	35	38	39	40	41	607	608	609	1363	1364
pet	21:00	4063	KARTAHENA	LUGO	2,60	18,0	70,0	4,00	4,70	13,0	30,0	19,0	11,0	1,21	2,65	1,48	3,45	11,5	3,70	1,33	2,60	6,50	1,42	1,72	3,90	3,10	1,80
sub	16:15	4057	SANTANDER	LEVANTE	6,00	16,0	37,0	8,00	4,20	5,00	45,0	15,0	3,60	1,76	1,41	1,52	3,60	12,5	3,90	1,35	2,65	7,00	2,70	1,62	1,95	2,90	1,85
sub	16:15	4058	IBICA	BURGOS	3,80	16,0	45,0	5,30	4,00	7,75	38,0	16,0	5,80	1,42	1,72	1,55	3,90	13,5	4,10	1,38	2,75	7,75	2,00	1,58	2,65	3,00	1,95
sub	18:30	4064	ALAVES	TENERIFE	3,15	17,0	55,0	4,30	4,00	10,5	37,0	17,0	8,00	1,30	2,03	1,55	3,90	13,5	4,10	1,38	2,75	7,75	1,70	1,62	3,20	3,05	1,95
ned	14:00	4065	EIBAR	ANDORA FC	3,15	16,0	50,0	4,50	4,20	9,50	33,0	17,0	7,25	1,34	1,99	1,52	3,60	12,5	3,90	1,35	2,65	7,00	1,73	1,63	3,00	2,95	1,85
ned	16:15	4060	PONFERADINA	MIRANDES	3,45	15,0	45,0	4,90	4,40	9,50	33,0	16,0	6,50	1,36	1,85	1,48	3,45	11,5	3,70	1,33	2,60	6,50	1,85	1,63	2,90	2,80	1,80
ned	16:15	4059	SARAGOSA	ALBASETE	3,50	16,0	45,0	4,80	4,20	9,50	37,0	16,0	6,50	1,36	1,85	1,52	3,60	12,5	3,90	1,35	2,65	7,00	1,85	1,63	2,90	2,90	1,85
ned	18:30	4066	GRANADA	OVIJEDO	2,80	18,0	70,0	4,10	4,20	12,0	37,0	19,0	10,5	1,23	2,41	1,55	3,90	13,5	4,10	1,38	2,75	7,75	1,50	1,65	3,70	3,30	1,95
ned	18:30	4061	VILJAREAL II	UESKA	4,10	15,0	40,0	5,60	4,30	6,75	35,0	15,0	5,50	1,49	1,65	1,48	3,45	11,5	3,70	1,33	2,60	6,50	2,10	1,63	2,45	2,80	1,80
ned	21:00	4067	LAS PALMAS	HIHON	2,80	17,0	65,0	4,20	4,40	11,5	33,0	18,0	9,00	1,26	2,34	1,52	3,60	12,5	3,90	1,35	2,65	7,00	1,53	1,67	3,50	3,10	1,85
pon	21:00	4062	MALAGA	LEGANES	5,50	16,0	40,0	6,75	3,90	5,70	45,0	16,0	4,30	1,62	1,49	1,55	3,90	13,5	4,10	1,38	2,75	7,75	2,45	1,58	2,15	3,00	1,95

ŠPANIJA 2

Dan	Čas	R.b.			UKUPNO GOLOVA (UG) 2+	3+	4+	5+	6+	7+	0-2	0-3	2-3	2-4	2-5	OBA TIMA DAJU GOL (TGG) 3-5	4-6	GG	gg3+	gg4+	ggI& ggII	1GG	2GG	VIŠE GOLOVA (VG) 1	2	DUPLA POBEDA 11	22
			KOD ZA KUCANJE		383	3	4	15	49	16	5	45	6	384	528	529	14	517	574	1396	616	601	602	55	56	605	606
pet	21:00	4063	KARTAHENA	LUGO	1,47	2,35	4,60	10,0	23,0	80,0	1,53	1,16	1,95	1,55	1,48	2,50	5,10	2,20	2,85	5,30	30,0	6,00	4,80	3,30	2,05	4,90	27,0
sub	16:15	4057	SANTANDER	LEVANTE	1,53	2,50	5,00	10,5	25,0	90,0	1,47	1,13	1,95	1,60	1,53	2,65	5,60	2,10	2,90	5,50	28,0	5,90	4,50	3,30	2,05	12,0	7,25
sub	16:15	4058	IBICA	BURGOS	1,60	2,70	5,40	11,0	28,0	95,0	1,41	1,12	1,95	1,63	1,58	2,85	6,25	2,20	3,00	6,00	30,0	6,00	4,70	3,30	2,05	7,75	11,0
sub	18:30	4064	ALAVES	TENERIFE	1,60	2,80	5,40	11,0	28,0	95,0	1,38	1,12	1,95	1,63	1,58	2,85	6,25	2,50	3,00	6,00	33,0	6,50	4,90	3,30	2,05	6,00	17,0
ned	14:00	4065	EIBAR	ANDORA FC	1,53	2,50	5,00	10,5	25,0	90,0	1,47	1,13	1,95	1,60	1,53	2,65	5,60	2,20	2,90	5,50	28,0	6,00	4,60	3,30	2,05	6,25	16,0
ned	16:15	4060	PONFERADINA	MIRANDES	1,47	2,35	4,60	10,0	23,0	80,0	1,53	1,16	1,95	1,55	1,48	2,50	5,10	2,05	2,85	5,00	25,0	5,80	4,30	3,30	2,05	7,00	13,0
ned	16:15	4059	SARAGOSA	ALBASETE	1,53	2,50	5,00	10,5	25,0	90,0	1,47	1,13	1,95	1,60	1,53	2,65	5,60	2,10	2,90	5,50	28,0	5,90	4,50	3,30	2,05	7,00	12,0
ned	18:30	4066	GRANADA	OVIJEDO	1,60	2,75	5,40	11,0	28,0	95,0	1,39	1,12	1,95	1,63	1,58	2,85	6,25	2,50	3,00	6,75	35,0	6,75	5,10	3,30	2,05	5,40	22,0
ned	18:30	4061	VILJAREAL II	UESKA	1,47	2,35	4,60	10,0	23,0	80,0	1,53	1,16	1,95	1,55	1,48	2,50	5,10	2,00	2,85	5,00	25,0	5,60	4,30	3,30	2,05	8,50	10,5
ned	21:00	4067	LAS PALMAS	HIHON	1,53	2,50	5,00	10,5	25,0	90,0	1,47	1,13	1,95	1,60	1,53	2,65	5,60	2,25	2,95	5,70	30,0	6,25	4,70	3,30	2,05	5,60	19,0
pon	21:00	4062	MALAGA	LEGANES	1,60	2,70	5,40	11,0	28,0	95,0	1,41	1,12	1,95	1,63	1,58	2,85	6,25	2,20	3,00	6,00	30,0	6,00	4,70	3,30	2,05	10,5	9,50

ŠPANIJA 2

Dan	Čas	R.b.			MOZZART KOMBINAZZIJE (KMB) 1& 2+	1& 3+	1& 4+	1& 2+I	1& 2-3	1& gg	1-1& 2+	1-1& 3+	1-1& 2+I	1X& 2+	2& 2+	2& 3+	2& 4+	2& 2+I	2& 2-3	2& gg	2-2& 2+	2-2& 3+	2-2& 2+I	X2& 2+	1+I& 1+II	1+I& 2+II	2+I& 1+II
			KOD ZA KUCANJE		570	561	572	563	567	692	1410	565	566	1416	571	562	573	564	568	693	1447	611	695	1453	619	604	603
pet	21:00	4063	KARTAHENA	LUGO	2,20	3,40	6,25	5,20	2,85	4,20	3,15	4,40	7,00	1,60	9,50	12,0	22,0	18,0	13,0	14,0	16,0	17,0	33,0	3,10	1,97	4,40	4,40
sub	16:15	4057	SANTANDER	LEVANTE	5,70	7,00	13,0	10,5	7,75	8,50	7,50	10,0	19,0	2,35	3,10	4,30	8,00	6,75	4,10	5,40	4,50	6,00	11,0	1,83	2,05	4,60	4,70
sub	16:15	4058	IBICA	BURGOS	3,45	4,60	9,00	7,50	4,50	5,70	5,10	6,50	13,0	1,95	5,70	7,00	13,0	10,5	7,75	9,00	7,50	10,0	19,0	2,40	2,15	4,70	5,20
sub	18:30	4064	ALAVES	TENERIFE	2,65	4,10	7,75	6,25	3,60	4,80	3,90	5,80	9,00	1,82	7,75	9,50	18,0	15,0	10,0	12,0	10,0	13,0	23,0	2,85	2,15	4,70	5,20
ned	14:00	4065	EIBAR	ANDORA FC	2,65	4,00	7,50	6,00	3,60	4,70	3,90	5,70	9,00	1,80	7,00	8,50	16,0	13,0	9,50	12,0	9,00	11,0	22,0	2,65	2,05	4,60	4,70
ned	16:15	4060	PONFERADINA	MIRANDES	2,90	4,10	7,25	6,25	4,00	5,00	4,20	5,70	10,5	1,77	6,25	7,25	14,0	11,0	8,50	8,50	8,00	10,0	19,0	2,35	1,97	4,40	4,40
ned	16:15	4059	SARAGOSA	ALBASETE	2,90	4,20	7,50	6,50	4,00	5,10	4,20	5,90	11,0	1,83	6,25	7,50	14,0	11,0	8,50	9,00	8,00	10,0	20,0	2,45	2,05	4,60	4,70
ned	18:30	4066	GRANADA	OVIJEDO	2,40	3,80	7,25	5,80	3,00	4,60	3,45	5,10	8,00	1,73	9,00	12,0	23,0	18,0	12,0	14,0	14,0	17,0	30,0	3,15	2,15	4,70	5,20
ned	18:30	4061	VILJAREAL II	UESKA	3,50	4,80	8,50	7,50	4,80	5,70	5,30	6,75	13,0	1,90	5,00	6,25	11,0	9,00	7,00	7,00	6,50	8,50	16,0	2,15	1,97	4,40	4,40
ned	21:00	4067	LAS PALMAS	HIHON	2,40	3,70	7,25	5,40	3,10	4,50	3,50	5,00	8,00	1,70	8,50	10,5	19,0	16,0	12,0	13,0	12,0	15,0	28,0	3,00	2,05	4,60	4,70
pon	21:00	4062	MALAGA	LEGANES	5,30	6,50	12,0	10,0	7,25	7,75	6,75	9,00	17,0	2,20	3,80	5,20	10,0	8,00	5,10	6,25	5,60	7,50	14,0	2,00	2,15	4,70	5,20

ŠPANIJA 2

		UKUPNO uk	p	n	i	gd : gp	pn	DOMAĆIN uk	p	n	i	gd : gp	pn	GOST uk	p	n	i	gd : gp	pn	POSLEDNJIH 6 p	n	i	gd	gp	pn	DOMAĆIN p	n	i	gd : gp	GOST p	n	i	gd : gp	PROSEK GOL. KAO DOMAĆIN dao	prim	uk	PROSEK GOL. KAO GOST dao	prim	uk
1	EIBAR	32	18	8	6	37 : 25	62	16	11	4	1	20 : 8	37	16	7	4	5	17 : 17	25	5	0	1	9	5	15	2	0	1	3	3	3	0	0	6	2	1,25	0,50	1,75	1,06	1,06	2,13
2	LAS PALMAS	32	15	13	4	38 : 21	58	16	9	5	2	22 : 10	32	16	6	8	2	16 : 11	26	2	3	1	8	6	9	2	1	0	7	2	0	2	1	1	4	1,38	0,63	2,00	1,00	0,69	1,69
3	GRANADA	32	17	7	8	43 : 23	58	16	13	3	0	31 : 4	42	16	4	4	8	12 : 19	16	4	2	0	11	5	14	2	1	0	5	2	2	1	0	6	3	1,94	0,25	2,19	0,75	1,19	1,94
4	LEVANTE	32	14	14	4	35 : 22	56	16	9	5	2	19 : 7	32	16	5	9	2	16 : 15	24	2	3	1	4	4	9	2	1	0	4	1	0	2	1	0	3	1,19	0,44	1,63	1,00	0,94	1,94
5	ALAVES	32	15	9	8	39 : 27	54	16	10	5	1	22 : 8	35	16	5	4	7	17 : 19	19	2	2	2	8	5	8	1	2	0	4	2	1	0	2	4	3	1,38	0,50	1,88	1,06	1,19	2,25
6	ALBASETE	32	13	12	7	40 : 34	51	16	8	5	3	22 : 13	29	16	5	7	4	18 : 21	22	2	3	1	8	7	9	2	0	1	6	5	0	3	0	2	2	1,38	0,81	2,19	1,13	1,31	2,44
7	BURGOS	32	11	13	8	25 : 20	46	16	6	7	3	17 : 12	25	16	5	6	5	8 : 8	21	1	3	2	3	5	6	0	2	1	2	4	1	1	1	1	1	1,06	0,75	1,81	0,50	0,50	1,00
8	VILJAREAL II	32	12	8	12	38 : 40	44	16	8	5	3	26 : 17	29	16	4	3	9	12 : 23	15	3	1	2	9	7	10	3	0	0	8	3	0	1	2	1	4	1,63	1,06	2,69	0,75	1,44	2,19
9	KARTAHENA	32	12	8	12	36 : 36	44	16	6	3	7	16 : 20	21	16	6	5	5	20 : 16	23	3	1	2	10	9	10	1	0	1	2	4	2	1	1	8	5	1,00	1,25	2,25	1,25	1,00	2,25
10	UESKA	32	9	15	8	29 : 27	42	16	8	7	1	19 : 8	31	16	1	8	7	10 : 19	11	1	5	0	9	6	8	1	2	0	5	2	0	3	0	4	4	1,19	0,50	1,69	0,63	1,19	1,81
11	TENERIFE	32	10	11	11	31 : 31	41	16	8	5	3	19 : 10	29	16	2	6	8	12 : 21	12	2	1	3	5	5	7	2	0	1	5	2	0	1	2	0	3	1,19	0,63	1,81	0,75	1,31	2,06
12	ANDORA FC	32	11	7	14	33 : 29	40	16	7	3	6	20 : 11	24	16	4	4	8	13 : 18	16	2	2	2	7	5	8	1	2	0	3	2	1	0	2	4	3	1,25	0,69	1,94	0,81	1,13	1,94
13	MIRANDES	32	10	10	12	38 : 41	40	17	8	5	4	26 : 21	29	15	2	5	8	12 : 20	11	3	1	2	9	8	10	2	1	1	5	4	1	0	1	4	4	1,53	1,24	2,76	0,80	1,33	2,13
14	LEGANES	32	10	10	12	27 : 30	40	17	8	5	4	18 : 14	29	15	2	5	8	9 : 16	11	0	2	4	1	7	2	0	1	2	0	2	0	1	2	1	5	1,06	0,82	1,88	0,60	1,07	1,67
15	SARAGOSA	32	9	12	11	27 : 30	39	15	5	7	3	15 : 12	22	17	4	5	8	12 : 18	17	1	3	2	5	8	6	1	1	1	4	4	0	2	1	1	4	1,00	0,80	1,80	0,71	1,06	1,76
16	OVIJEDO	32	10	9	13	20 : 25	39	16	6	4	6	9 : 10	22	16	4	5	7	11 : 15	17	1	2	3	3	5	5	0	2	1	1	2	1	0	2	2	3	0,56	0,63	1,19	0,69	0,94	1,63
17	SANTANDER	32	9	11	12	26 : 29	38	15	4	6	5	12 : 13	18	17	5	5	7	14 : 16	20	3	2	1	8	6	11	2	1	0	5	3	1	1	1	3	3	0,80	0,87	1,67	0,82	0,94	1,76
18	HIHON	32	8	13	11	30 : 34	37	16	6	7	3	22 : 16	25	16	2	6	8	8 : 18	12	1	2	3	6	8	5	1	1	1	5	5	0	1	2	1	3	1,38	1,00	2,38	0,50	1,13	1,63
19	PONFERADINA	32	7	12	13	27 : 40	33	16	5	5	6	14 : 18	20	16	2	7	7	13 : 22	13	1	3	2	4	8	6	1	1	1	1	3	0	2	1	3	5	0,88	1,13	2,00	0,81	1,38	2,19
20	MALAGA	32	5	12	15	26 : 37	27	16	4	7	5	14 : 16	19	16	1	5	10	12 : 21	8	1	2	3	7	7	5	1	1	1	3	1	0	1	2	4	6	0,88	1,00	1,88	0,75	1,31	2,06
21	IBICA	32	5	10	17	25 : 48	25	16	3	7	6	16 : 21	16	16	2	3	11	9 : 27	9	1	4	1	8	9	7	0	3	0	3	3	1	1	1	5	6	1,00	1,31	2,31	0,56	1,69	2,25
22	LUGO	32	5	10	17	21 : 42	25	16	3	7	6	10 : 13	16	16	2	3	11	11 : 29	9	0	3	3	2	9	3	0	2	1	1	3	0	1	2	1	6	0,63	0,81	1,44	0,69	1,81	2,50

ŠPANIJA 3 - GRUPA 1

Dan	Čas	R.b.			45'	90'	KONAČAN ISHOD (KI) 1	X	2	DUPLA ŠANSA (DS) 1X	X2	POLUVREME KRAJ (PK) 1-1	X-1	X-2	2-2	DUPLA POBEDA (DP) 11	22	UKUPNO GOLOVA (UG) 2+	3+	4+	5+	0-2	2-3	2-4	UKUPNO GOLOVA I POL (1UG) 1+	2+	3+
			KOD ZA KUCANJE				1	0	2	10	12	7	8	25	9	605	606	383	3	4	15	5	6	384	33	34	35
sub	17:00	8905	SAN FERNANDO	TALAVERA			2,15	3,10	3,35	1,27	1,61	3,50	5,00	7,50	5,60	6,75	10,0	1,40	2,20	4,20	9,00	1,60	1,95	1,53	1,45	3,20	9,50
sub	19:00	11120	KORDOBA	RASING FEROL			2,25	3,00	3,25	1,29	1,56	3,70	5,20	7,00	5,60	7,25	10,0	1,53	2,50	5,00	10,5	1,47	1,95	1,60	1,52	3,50	11,0
sub	19:00	11121	LINARES	ALHESIRAS			2,45	3,05	2,85	1,36	1,47	4,10	5,60	6,25	4,90	8,00	9,00	1,38	2,15	4,00	8,25	1,62	1,95	1,53	1,43	3,15	9,00
ned	12:00	11125	ALKORKON	SEUTA			1,65	3,45	5,20	1,12	2,07	2,60	4,00	11,0	9,00	4,70	17,0	1,40	2,20	4,20	9,00	1,60	1,95	1,53	1,45	3,20	9,50
ned	12:00	11124	BADAJOZ	UNIONISTAS			2,35	3,00	3,05	1,32	1,51	3,90	5,40	6,50	5,30	7,75	9,50	1,47	2,35	4,60	10,0	1,53	1,95	1,55	1,48	3,40	10,5
ned	12:00	11122	REAL L.	REAL M.II			2,90	3,00	2,45	1,47	1,35	5,00	6,25	5,60	4,10	9,00	8,00	1,43	2,30	4,40	9,50	1,55	1,95	1,55	1,47	3,35	10,0
ned	12:00	11116	MERIDA D.	FUENLABRADA			2,25	3,00	3,25	1,29	1,56	3,70	5,20	7,00	5,60	7,25	10,0	1,53	2,50	5,00	10,5	1,47	1,95	1,60	1,52	3,50	11,0
ned	16:00	11117	MAHADAHONDA	PONTEVEDRA			2,10	3,05	3,50	1,24	1,63	3,45	4,90	7,75	5,90	6,75	11,0	1,47	2,35	4,60	10,0	1,53	1,95	1,55	1,48	3,40	10,5
ned	18:00	11119	SAN SEBASTIJEN	LEONESA			3,20	2,95	2,30	1,53	1,29	5,60	6,75	5,30	3,80	10,0	7,50	1,53	2,50	5,00	10,5	1,47	1,95	1,60	1,52	3,50	11,0
ned	19:00	11127	LA KORUNJA	SELTA II			1,63	3,60	5,10	1,12	2,11	2,55	4,00	13,0	8,00	4,50	15,0	1,33	2,00	3,60	7,25	1,72	1,95	1,50	1,40	2,90	8,00

ŠPANIJA 3 - GRUPA 1

Dan	Čas	R.b.			TIM 1 DAJE GOL (TM1) 2+	2+&gg	TIM 2 DAJE GOL (TM2) 2+	2+&gg	TIM 1 PP (1TM1) 1+	2+	TIM 2 PP (1TM2) 1+	2+	OBA TIMA DAJU GOL (TGG) GG	gg3+	1GG	VIŠE GOLOVA (VG) 1	2	MOZZART KOMBINAZZIJE (KMB) 1&2+	1&3+	1-1&3+	1&gg	2&2+	2&3+	2-2&3+	2&gg	1+I&1+II	1+I&2+II
			KOD ZA KUCANJE		520	614	524	615	511	512	514	515	517	574	601	55	56	570	561	565	692	571	562	611	693	619	604
sub	17:00	8905	SAN FERNANDO	TALAVERA	2,35	3,80	3,40	4,50	2,00	6,75	2,35	9,50	1,97	2,65	5,40	3,30	2,05	2,90	4,00	5,60	4,60	4,90	6,00	8,00	7,00	1,87	3,80
sub	19:00	11120	KORDOBA	RASING FEROL	2,65	4,30	3,60	5,10	2,10	7,00	2,40	9,50	2,10	2,90	5,90	3,30	2,05	3,15	4,30	6,00	5,30	5,10	6,25	8,50	7,25	2,00	4,50
sub	19:00	11121	LINARES	ALHESIRAS	2,55	3,80	2,90	4,20	2,10	7,00	2,20	8,00	1,88	2,55	5,00	3,30	2,05	3,30	4,20	5,90	5,00	3,99	5,30	7,25	5,80	1,82	3,60
ned	12:00	11125	ALKORKON	SEUTA	1,95	3,60	5,10	5,90	1,77	5,50	2,90	12,0	2,10	2,75	5,70	3,30	2,05	2,10	3,05	4,10	3,90	7,75	8,50	11,0	10,5	1,87	3,80
ned	12:00	11124	BADAJOZ	UNIONISTAS	2,65	4,10	3,30	4,70	2,15	7,00	2,35	9,50	2,00	2,85	5,60	3,30	2,05	3,35	4,40	6,00	5,30	4,70	6,00	8,00	6,25	1,95	4,30
ned	12:00	11122	REAL L.	REAL M.II	3,15	4,70	2,70	4,10	2,35	9,00	2,15	7,00	1,97	2,80	5,40	3,30	2,05	4,30	5,70	7,75	6,25	3,35	4,50	6,25	5,30	1,90	3,90
ned	12:00	11116	MERIDA D.	FUENLABRADA	2,65	4,30	3,60	5,10	2,10	7,00	2,40	9,50	2,10	2,90	5,90	3,30	2,05	3,15	4,30	6,00	5,30	5,10	6,25	8,50	7,25	2,00	4,50
ned	16:00	11117	MAHADAHONDA	PONTEVEDRA	2,40	4,10	3,70	4,80	2,05	6,50	2,55	9,50	2,05	2,85	5,80	3,30	2,05	2,85	4,00	5,60	4,90	5,40	6,50	8,50	7,75	1,95	4,30
ned	18:00	11119	SAN SEBASTIJEN	LEONESA	3,60	5,10	2,70	4,30	2,40	9,50	2,15	7,00	2,10	2,90	5,90	3,30	2,05	5,10	6,25	8,50	7,25	3,25	4,40	6,25	5,30	2,00	4,50
ned	19:00	11127	LA KORUNJA	SELTA II	1,75	3,20	4,50	5,60	1,72	4,90	2,65	12,0	1,97	2,50	5,20	3,30	2,05	2,00	2,70	3,60	3,60	7,50	7,25	10,0	9,50	1,72	3,15

ŠPANIJA 3 - GRUPA 2

Dan	Čas	R.b.			45'	90'	KONAČAN ISHOD (KI) 1	X	2	DUPLA ŠANSA (DS) 1X	X2	POLUVREME KRAJ (PK) 1-1	X-1	X-2	2-2	DUPLA POBEDA (DP) 11	22	UKUPNO GOLOVA (UG) 2+	3+	4+	5+	0-2	2-3	2-4	UKUPNO GOLOVA I POL (1UG) 1+	2+	3+
			KOD ZA KUCANJE				1	0	2	10	12	7	8	25	9	605	606	383	3	4	15	5	6	384	33	34	35
sub	17:00	11110	SOSIJEDAD II	KALAHORA			1,55	3,60	6,00	1,08	2,25	2,40	3,90	14,0	10,0	3,90	20,0	1,32	2,05	3,80	7,75	1,69	1,95	1,52	1,40	3,00	8,50
sub	19:00	11112	SABADELJ	BARSELONA II			2,25	3,05	3,20	1,29	1,56	3,70	5,20	6,75	5,60	7,25	10,0	1,47	2,35	4,60	10,0	1,53	1,95	1,55	1,48	3,40	10,5
sub	19:00	11111	LOGRONJES SD	ELDENSE			2,95	2,95	2,45	1,48	1,34	5,00	6,50	5,60	4,10	9,00	8,00	1,47	2,35	4,60	10,0	1,53	1,95	1,55	1,48	3,40	10,5
ned	12:00	11113	ATL.BALEARI	BILBAO II			2,00	3,10	3,80	1,22	1,71	3,30	4,60	9,00	6,25	6,25	11,0	1,53	2,50	5,00	10,5	1,47	1,95	1,60	1,52	3,50	11,0
ned	12:00	11123	INTERSITI	AMOREBETA			2,45	2,95	2,95	1,34	1,48	4,10	5,60	6,50	5,00	8,00	9,00	1,47	2,35	4,60	10,0	1,53	1,95	1,55	1,48	3,40	10,5
ned	12:00	11115	NUMANSIJA	MURSIJA			2,70	2,80	2,80	1,37	1,40	4,60	5,90	6,00	4,80	9,00	9,00	1,60	2,70	5,40	11,0	1,41	1,95	1,63	1,55	3,80	12,0
ned	12:00	11114	OSASUNA II	ALKOJANO			1,90	3,20	4,00	1,19	1,78	3,10	4,40	9,50	6,75	5,90	12,0	1,53	2,50	5,00	10,5	1,47	1,95	1,60	1,52	3,50	11,0
ned	16:00	11118	LA NUSIJA	UD LOGRONJES			2,50	2,80	3,05	1,32	1,46	4,30	5,50	6,50	5,30	8,50	9,50	1,60	2,70	5,40	11,0	1,41	1,95	1,63	1,55	3,80	12,0
ned	18:00	11126	KASTELJON	HIMNASTIK			1,70	3,35	5,00	1,13	2,01	2,70	4,10	10,5	8,50	4,90	17,0	1,47	2,35	4,60	10,0	1,53	1,95	1,55	1,48	3,40	10,5
ned	18:00	11128	KORNELJA	REAL UN.			2,40	2,85	3,15	1,30	1,50	4,00	5,50	6,75	5,50	8,00	10,0	1,60	2,70	5,40	11,0	1,41	1,95	1,63	1,55	3,80	12,0

ŠPANIJA 3 - GRUPA 2

Dan	Čas	R.b.			TIM 1 DAJE GOL (TM1) 2+	2+&gg	TIM 2 DAJE GOL (TM2) 2+	2+&gg	TIM 1 PP (1TM1) 1+	2+	TIM 2 PP (1TM2) 1+	2+	OBA TIMA DAJU GOL (TGG) GG	gg3+	1GG	VIŠE GOLOVA (VG) 1	2	MOZZART KOMBINAZZIJE (KMB) 1&2+	1&3+	1-1&3+	1&gg	2&2+	2&3+	2-2&3+	2&gg	1+I&1+II	1+I&2+II
			KOD ZA KUCANJE		520	614	524	615	511	512	514	515	517	574	601	55	56	570	561	565	692	571	562	611	693	619	604
sub	17:00	11110	SOSIJEDAD II	KALAHORA	1,75	3,30	5,50	6,00	1,67	4,40	2,95	14,0	2,10	2,60	5,60	3,30	2,05	1,97	2,65	3,45	3,60	8,00	9,00	13,0	11,0	1,75	3,25
sub	19:00	11112	SABADELJ	BARSELONA II	2,55	4,10	3,40	4,70	2,10	7,00	2,35	9,50	2,00	2,85	5,60	3,30	2,05	3,10	4,20	5,90	5,10	5,00	6,00	8,00	7,25	1,95	4,30
sub	19:00	11111	LOGRONJES SD	ELDENSE	3,20	4,70	2,70	4,30	2,30	9,50	2,20	7,25	2,00	2,85	5,60	3,30	2,05	4,50	5,90	7,75	6,25	3,45	4,70	6,50	5,60	1,95	4,30
ned	12:00	11113	ATL.BALEARI	BILBAO II	2,45	4,10	4,20	5,40	2,00	6,50	2,70	10,5	2,20	2,90	5,90	3,30	2,05	2,70	4,00	5,80	4,90	5,90	7,25	9,50	8,50	2,00	4,50
ned	12:00	11123	INTERSITI	AMOREBETA	2,70	4,30	3,20	4,70	2,20	7,25	2,30	9,50	2,00	2,85	5,60	3,30	2,05	3,45	4,70	6,50	5,60	4,50	5,90	7,75	6,25	1,95	4,30
ned	12:00	11115	NUMANSIJA	MURSIJA	3,35	5,20	3,45	5,40	2,35	8,00	2,35	8,50	2,20	3,00	6,00	3,30	2,05	3,80	5,40	7,50	6,25	4,30	5,70	7,75	6,75	2,10	4,60
ned	12:00	11114	OSASUNA II	ALKOJANO	2,30	4,00	4,40	5,50	1,92	6,25	2,80	10,5	2,20	2,90	6,00	3,30	2,05	2,55	3,90	5,50	4,60	6,25	7,50	10,0	9,00	2,00	4,50
ned	16:00	11118	LA NUSIJA	UD LOGRONJES	3,05	5,10	3,70	5,50	2,25	7,50	2,35	9,50	2,20	3,00	6,00	3,30	2,05	3,60	4,90	7,00	5,90	5,00	6,25	8,50	7,25	2,10	4,60
ned	18:00	11126	KASTELJON	HIMNASTIK	2,05	3,80	5,10	6,00	1,82	5,90	2,95	12,0	2,20	2,85	6,00	3,30	2,05	2,25	3,40	4,40	4,30	7,75	9,00	12,0	11,0	1,95	4,30
ned	18:00	11128	KORNELJA	REAL UN.	2,95	5,00	3,80	5,50	2,25	7,50	2,45	9,50	2,20	3,00	6,00	3,30	2,05	3,50	4,90	7,00	5,70	5,20	6,25	8,50	7,50	2,10	4,60

	ŠPANIJA 3 - GRUPA 1	UKUPNO uk	p	n	i	gd	gp	pn	DOMAĆIN uk	p	n	i	gd	gp	pn	GOST uk	p	n	i	gd	gp	pn
1	ALKORKON	28	17	5	6	43	19	56	13	9	3	1	22	6	30	15	8	2	5	21	13	26
2	RASING FEROL	28	15	7	6	39	19	52	14	9	3	2	26	11	30	14	6	4	4	13	8	22
3	LA KORUNJA	28	14	9	5	37	20	51	14	9	4	1	24	9	31	14	5	5	4	13	11	20
4	REAL M.II	28	13	11	4	42	28	50	15	7	7	1	18	9	28	13	6	4	3	24	19	22
5	SELTA II	28	14	7	7	43	27	49	14	7	3	4	23	17	24	14	7	4	3	20	10	25
6	KORDOBA	28	13	8	7	40	25	47	14	8	1	5	23	12	25	14	5	7	2	17	13	22
7	LINARES	28	11	6	11	39	44	39	13	7	2	4	18	15	23	15	4	4	7	21	29	16
8	LEONESA	28	11	5	12	32	30	38	14	8	1	5	18	11	25	14	3	4	7	14	19	13
9	MAHADAHONDA	28	10	6	12	35	40	36	14	5	4	5	18	16	19	14	5	2	7	17	24	17
10	MERIDA D.	28	9	9	10	25	30	36	14	4	4	6	14	18	16	14	5	5	4	11	12	20
11	UNIONISTAS	28	9	9	10	23	32	36	15	6	6	3	12	11	24	13	3	3	7	11	21	12
12	SAN SEBASTIJEN	28	10	5	13	23	34	35	14	4	3	7	9	17	15	14	6	2	6	14	17	20
13	REAL L.	28	8	9	11	25	24	33	14	5	4	5	16	14	19	14	3	5	6	9	10	14
14	ALHESIRAS	28	8	8	12	31	39	32	14	4	5	5	16	18	17	14	4	3	7	15	21	15
15	SAN FERNANDO	28	8	8	12	31	37	32	14	5	3	6	18	19	18	14	3	5	6	13	18	14
16	FUENLABRADA	28	9	5	14	24	39	32	14	7	2	5	16	16	23	14	2	3	9	8	23	9
17	BADAJOZ	28	7	10	11	24	37	31	14	4	6	4	12	15	18	14	3	4	7	12	22	13
18	SEUTA	28	8	5	15	37	44	29	14	5	2	7	23	23	17	14	3	3	8	14	21	12
19	PONTEVEDRA	28	7	7	14	22	33	28	14	5	6	3	16	13	21	14	2	1	11	6	20	7
20	TALAVERA	28	6	7	15	22	36	25	14	4	4	6	12	13	16	14	2	3	9	10	23	9

	ŠPANIJA 3 - GRUPA 2	UKUPNO uk	p	n	i	gd	gp	pn	DOMAĆIN uk	p	n	i	gd	gp	pn	GOST uk	p	n	i	gd	gp	pn
1	ELDENSE	28	15	8	5	39	20	53	15	10	5	0	25	8	35	13	5	3	5	14	12	18
2	KASTELJON	28	13	9	6	36	23	48	14	11	2	1	21	5	35	14	2	7	5	15	18	13
3	AMOREBETA	27	13	8	6	38	24	47	15	10	3	2	24	10	33	12	3	5	4	14	14	14
4	SOSIJEDAD II	28	11	12	5	40	28	45	13	8	3	2	22	7	27	15	3	9	3	18	21	18
5	BARSELONA II	28	12	9	7	33	29	45	14	9	3	2	22	12	30	14	3	6	5	11	17	15
6	MURSIJA	28	11	11	6	32	21	44	14	6	7	1	17	10	25	14	5	4	5	15	11	19
7	LOGRONJES SD	28	10	10	8	32	32	40	14	7	4	3	17	11	25	14	3	6	5	15	21	15
8	NUMANSIJA	28	10	9	9	25	25	39	14	5	4	5	16	13	19	14	5	5	4	9	12	20
9	OSASUNA II	28	11	5	12	34	34	38	14	8	1	5	21	15	25	14	3	4	7	13	19	13
10	KORNELJA	28	9	10	9	26	30	37	14	5	7	2	14	12	22	14	4	3	7	12	18	15
11	HIMNASTIK	28	10	7	11	28	38	37	14	7	3	4	17	18	24	14	3	4	7	11	20	13
12	INTERSITI	28	9	9	10	35	31	36	14	6	4	4	25	19	22	14	3	5	6	10	12	14
13	ALKOJANO	28	8	11	9	24	27	35	14	4	7	3	15	11	19	14	4	4	6	9	16	16
14	SABADELJ	28	9	8	11	27	33	35	13	5	4	4	9	9	19	15	4	4	7	18	24	16
15	LA NUSIJA	27	6	14	7	26	31	32	13	2	10	1	10	9	16	14	4	4	6	16	22	16
16	ATL.BALEARI	28	6	12	10	30	33	30	14	4	5	5	19	19	17	14	2	7	5	11	14	13
17	REAL UN.	28	8	6	14	27	38	30	14	4	3	7	15	19	15	14	4	3	7	12	19	15
18	UD LOGRONJES	28	5	11	12	21	26	26	14	2	6	6	10	12	12	14	3	5	6	11	14	14
19	KALAHORA	28	4	11	13	22	36	23	14	1	9	4	13	15	12	14	3	2	9	9	21	11
20	BILBAO II	28	4	10	14	23	39	22	14	2	5	7	13	19	11	14	2	5	7	10	20	11

FRANCUSKA 3

Dan	Čas	R.b.			45'	90'	KONAČAN ISHOD (KI) 1	X	2	DUPLA ŠANSA (DS) 1X	12	X2	PRVO POLUVREME (1PP) 1	X	2	TIM 1 DAJE GOL (TM1) 1+	2+	3+	2+& gg	12 GG	TIM 2 DAJE GOL (TM2) 1+	2+	3+	2+& gg	12 GG	HEND. POBEDA 1	2
				KOD ZA KUCANJE			1	0	2	10	11	12	19	20	21	519	520	758	614	597	523	524	759	615	599	756	757
pet	18:30	5149	AVRANŠ	LE PIJ			2,20	3,15	3,20	1,30	1,30	1,59	3,05	2,00	3,45	1,25	2,40	5,90	3,60	3,60	1,42	3,15	9,50	4,20	4,40	4,10	6,75
pet	18:30	5142	ŠATORU	BASTIJA BORGO			1,35	4,50	8,00	1,04	1,16	2,85	1,70	2,55	6,75	1,05	1,45	2,45	2,70	2,05	1,87	5,60	15,0	6,00	7,00	1,92	20,0
pet	18:30	5143	ŠOLE	VERSAJ			2,85	3,15	2,40	1,50	1,30	1,36	3,40	2,00	3,20	1,33	2,80	7,75	4,00	4,00	1,20	2,45	6,00	3,50	3,70	5,70	4,70
pet	18:30	5148	PARIZ 13 ATL.	BURG PERONAS			2,70	2,85	2,75	1,39	1,36	1,40	3,35	1,93	3,40	1,32	2,95	8,50	4,30	4,20	1,33	3,00	8,50	4,50	4,20	5,70	5,70
pet	18:30	5145	RED STAR	ORLEAN			1,85	3,35	4,00	1,19	1,26	1,82	2,70	2,10	3,70	1,15	1,97	4,40	3,40	3,20	1,55	3,70	11,0	4,70	5,00	3,25	8,00
pet	18:30	5146	SEDAN	DENKERK			2,50	3,15	2,70	1,39	1,30	1,45	3,20	2,00	3,30	1,25	2,55	6,25	3,60	3,80	1,27	2,65	7,00	3,60	3,90	5,00	5,50
pet	18:30	5144	VILEFRANŠ	KONKERNU			3,20	3,15	2,20	1,59	1,30	1,30	3,45	2,00	3,05	1,42	3,15	9,50	4,20	4,40	1,25	2,40	5,90	3,60	3,60	6,75	4,10
pon	18:30	5150	MARTIG	LE MAN			2,30	3,10	3,05	1,32	1,31	1,54	3,15	2,00	3,40	1,25	2,45	6,00	3,60	3,70	1,40	3,10	9,00	4,20	4,30	4,50	5,90

FRANCUSKA 3

Dan	Čas	R.b.			POLUVREME - KRAJ (PK) 1-1	1-X	1-2	X-1	X-X	X-2	2-1	2-X	2-2	1X-1X	X2-X2	DUPLA POBEDA (DP) 11	22	UKUPNO GOLOVA I POL (1UG) 1+	2+	3+	1-2	2-3	UKUPNO GOLOVA II POL (2UG) 1+	2+	3+	1-2	2-3
				KOD ZA KUCANJE	7	22	23	8	24	25	26	27	9	1327	1335	605	606	33	34	35	1351	38	39	40	41	1358	44
pet	18:30	5149	AVRANŠ	LE PIJ	3,60	15,0	40,0	5,10	4,80	7,25	33,0	15,0	5,30	1,47	1,78	7,00	9,50	1,43	3,15	9,00	1,65	3,35	1,30	2,35	5,70	1,55	2,60
pet	18:30	5142	ŠATORU	BASTIJA BORGO	1,93	20,0	70,0	4,00	6,50	16,0	25,0	20,0	15,0	1,13	3,70	2,75	33,0	1,32	2,55	6,75	1,60	2,80	1,22	1,97	4,20	1,55	2,30
pet	18:30	5143	ŠOLE	VERSAJ	4,80	14,0	33,0	6,25	5,00	5,60	35,0	14,0	3,90	1,69	1,55	9,00	7,75	1,40	3,00	8,50	1,63	3,20	1,28	2,25	5,30	1,55	2,55
pet	18:30	5148	PARIZ 13 ATL.	BURG PERONAS	4,60	15,0	38,0	6,00	4,40	6,00	38,0	15,0	4,70	1,55	1,57	9,00	9,00	1,47	3,35	10,0	1,68	3,50	1,32	2,50	6,00	1,55	2,75
pet	18:30	5145	RED STAR	ORLEAN	2,90	15,0	45,0	4,60	5,10	10,5	28,0	16,0	6,25	1,36	2,19	5,60	12,0	1,40	3,00	8,50	1,63	3,20	1,28	2,25	5,30	1,55	2,55
pet	18:30	5146	SEDAN	DENKERK	4,20	14,0	35,0	5,60	5,00	6,00	33,0	14,0	4,50	1,57	1,65	8,00	8,50	1,40	3,00	8,50	1,63	3,20	1,28	2,25	5,30	1,55	2,55
pet	18:30	5144	VILEFRANŠ	KONKERNU	5,30	15,0	33,0	7,25	4,80	5,10	40,0	15,0	3,60	1,78	1,47	9,50	7,00	1,43	3,15	9,00	1,65	3,35	1,30	2,35	5,70	1,55	2,60
pon	18:30	5150	MARTIG	LE MAN	3,70	15,0	40,0	5,40	4,80	6,75	33,0	15,0	5,20	1,49	1,72	7,25	9,50	1,43	3,15	9,00	1,65	3,35	1,30	2,35	5,70	1,55	2,60

FRANCUSKA 3

Dan	Čas	R.b.			UKUPNO GOLOVA (UG) 2+	3+	4+	5+	6+	7+	0-1	0-2	0-3	0-4	1-2	1-3	1-4	2-3	2-4	2-5	2-6	3-4	3-5	4-5	4-6	VIŠE GOLOVA (VG) 1	2
				KOD ZA KUCANJE	383	3	4	15	49	16	13	5	45	1336	612	527	1337	6	384	528	46	385	529	613	14	55	56
pet	18:30	5149	AVRANŠ	LE PIJ	1,38	2,15	4,00	8,25	20,0	55,0	2,80	1,62	1,20	1,04	1,90	1,37	1,15	1,95	1,53	1,43	1,40	2,70	2,30	4,70	4,50	3,30	2,05
pet	18:30	5142	ŠATORU	BASTIJA BORGO	1,23	1,75	2,90	5,60	12,5	30,0	3,70	1,96	1,36	1,11	2,20	1,47	1,20	2,00	1,45	1,32	1,28	2,40	1,92	3,60	3,35	3,25	2,00
pet	18:30	5143	ŠOLE	VERSAJ	1,35	2,05	3,80	7,75	19,0	50,0	2,90	1,69	1,22	1,05	1,93	1,37	1,15	1,95	1,52	1,42	1,38	2,65	2,20	4,30	4,10	3,30	2,05
pet	18:30	5148	PARIZ 13 ATL.	BURG PERONAS	1,43	2,30	4,40	9,50	23,0	70,0	2,60	1,55	1,17	1,02	1,85	1,33	1,15	1,95	1,55	1,48	1,45	2,85	2,45	5,20	5,00	3,30	2,05
pet	18:30	5145	RED STAR	ORLEAN	1,35	2,05	3,80	7,75	19,0	50,0	2,90	1,69	1,22	1,05	1,93	1,37	1,15	1,95	1,52	1,42	1,38	2,65	2,20	4,30	4,10	3,30	2,05
pet	18:30	5146	SEDAN	DENKERK	1,35	2,05	3,80	7,75	19,0	50,0	2,90	1,69	1,22	1,05	1,93	1,37	1,15	1,95	1,52	1,42	1,38	2,65	2,20	4,30	4,10	3,30	2,05
pet	18:30	5144	VILEFRANŠ	KONKERNU	1,38	2,15	4,00	8,25	20,0	55,0	2,80	1,62	1,20	1,04	1,90	1,37	1,15	1,95	1,53	1,43	1,40	2,70	2,30	4,70	4,50	3,30	2,05
pon	18:30	5150	MARTIG	LE MAN	1,38	2,15	4,00	8,25	20,0	55,0	2,80	1,62	1,20	1,04	1,90	1,37	1,15	1,95	1,53	1,43	1,40	2,70	2,30	4,70	4,50	3,30	2,05

FRANCUSKA 3

Dan	Čas	R.b.			OBA TIMA DAJU GOL (TGG) GG	NG	gg3+	gg4+	ggI& ggII	1GG	2GG	t1& t2 2+	TIM 1 PP (1TM1) 1+	2+	TIM 2 PP (1TM2) 1+	2+	TIM 1 DP (2TM1) 1+	2+	TIM 2 DP (2TM2) 1+	2+	MOZZART ŠANSA (ŠNS) ki1V pp1	kiXV ppX	ki2V pp2	ggIV ggII	2+IV 2+II	SIGURNA POBEDA 1	2
				KOD ZA KUCANJE	517	518	574	1396	616	601	602	760	511	512	514	515	575	576	578	579	607	608	609	1363	1364	754	755
pet	18:30	5149	AVRANŠ	LE PIJ	1,92	1,78	2,60	4,40	20,0	5,20	3,80	8,00	2,00	6,75	2,25	9,00	1,77	5,90	1,97	8,00	1,92	1,67	2,50	2,60	1,67	3,45	5,20
pet	18:30	5142	ŠATORU	BASTIJA BORGO	2,10	1,65	2,35	3,80	20,0	5,20	4,00	8,00	1,52	3,35	3,10	19,0	1,37	2,85	2,55	17,0	1,23	2,00	5,10	2,70	1,42	2,05	12,0
pet	18:30	5143	ŠOLE	VERSAJ	1,83	1,87	2,45	4,10	18,0	4,80	3,60	7,00	2,15	7,75	2,05	6,75	1,87	6,75	1,82	5,90	2,30	1,67	2,05	2,55	1,62	4,80	4,00
pet	18:30	5148	PARIZ 13 ATL.	BURG PERONAS	1,97	1,75	2,75	4,80	23,0	5,40	4,10	9,50	2,25	7,50	2,25	7,75	1,92	6,50	1,92	6,75	2,25	1,60	2,30	2,70	1,75	4,30	4,20
pet	18:30	5145	RED STAR	ORLEAN	1,95	1,75	2,55	4,20	19,0	5,00	3,70	8,00	1,85	5,90	2,50	10,5	1,62	5,00	2,20	9,00	1,60	1,73	2,90	2,60	1,62	3,10	6,50
pet	18:30	5146	SEDAN	DENKERK	1,83	1,87	2,45	4,10	18,0	4,80	3,60	7,25	2,05	7,00	2,15	7,25	1,82	6,00	1,87	6,25	2,10	1,67	2,25	2,55	1,62	4,20	4,50
pet	18:30	5144	VILEFRANŠ	KONKERNU	1,92	1,78	2,60	4,40	20,0	5,20	3,80	8,00	2,25	9,00	2,00	6,75	1,97	8,00	1,77	5,90	2,50	1,67	1,92	2,60	1,67	5,20	3,45
pon	18:30	5150	MARTIG	LE MAN	1,92	1,78	2,60	4,40	20,0	5,20	3,80	8,00	2,00	6,75	2,25	9,00	1,77	5,90	1,97	8,00	2,00	1,67	2,45	2,60	1,67	3,70	5,10

FRANCUSKA 3

Dan	Čas	R.b.			MOZZART KOMBINAZZIJE (KMB) 1& 2+	1& 3+	1& 4+	1& 2+I	1& 2-3	1& gg	1-1& 2+	1-1& 3+	1-1& 2+I	1X& 2+	2& 2+	2& 3+	2& 4+	2& 2+I	2& 2-3	2& gg	2-2& 2+	2-2& 3+	2-2& 2+I	X2& 2+	1+I& 1+II	1+I& 2+II	2+I& 1+II
				KOD ZA KUCANJE	570	561	572	563	567	692	1410	565	566	1416	571	562	573	564	568	693	1447	611	695	1453	619	604	603
pet	18:30	5149	AVRANŠ	LE PIJ	3,00	3,90	6,50	5,70	4,00	4,70	4,30	5,70	9,00	1,75	4,70	5,90	9,50	8,00	6,50	6,25	6,25	7,75	13,0	2,10	1,82	3,60	4,00
pet	18:30	5142	ŠATORU	BASTIJA BORGO	1,55	1,97	3,50	3,15	2,35	3,10	2,10	2,50	3,70	1,32	11,0	12,0	18,0	14,0	16,0	15,0	17,0	17,0	25,0	3,30	1,57	2,55	3,05
pet	18:30	5143	ŠOLE	VERSAJ	3,90	5,20	8,50	7,00	5,50	5,70	5,90	7,00	11,0	1,87	3,25	4,00	7,00	5,90	4,60	4,70	4,80	5,60	9,00	1,78	1,75	3,30	3,75
pet	18:30	5148	PARIZ 13 ATL.	BURG PERONAS	3,70	4,90	8,50	7,50	5,20	5,80	5,90	6,75	12,0	1,98	3,90	5,10	8,50	7,50	5,40	6,00	6,00	7,25	13,0	1,98	1,90	3,90	4,30
pet	18:30	5145	RED STAR	ORLEAN	2,35	3,20	5,90	5,10	3,35	3,90	3,50	4,30	6,50	1,60	5,50	6,00	11,0	9,50	8,00	7,75	7,50	7,75	13,0	2,40	1,75	3,25	3,75
pet	18:30	5146	SEDAN	DENKERK	3,35	4,30	7,25	6,00	4,80	4,90	5,20	5,90	10,0	1,82	3,60	4,80	8,00	6,75	5,10	5,40	5,60	6,50	10,5	1,90	1,75	3,30	3,75
pet	18:30	5144	VILEFRANŠ	KONKERNU	4,70	5,90	9,50	8,00	6,50	6,25	6,25	7,75	13,0	2,10	3,00	3,90	6,50	5,70	4,00	4,70	4,30	5,70	9,00	1,75	1,82	3,60	4,00
pon	18:30	5150	MARTIG	LE MAN	3,05	4,00	7,00	5,90	4,20	4,70	4,80	5,70	10,0	1,78	4,40	5,80	9,00	7,75	6,00	5,90	6,00	7,50	12,0	2,05	1,82	3,60	4,00

FRANCUSKA 3

		UKUPNO uk	p	n	i	gd : gp	pn	DOMAĆIN uk	p	n	i	gd : gp	pn	GOST uk	p	n	i	gd : gp	pn	POSLEDNJIH 6 p	n	i	gd	gp	pn	DOMAĆIN p	n	i	gd : gp	GOST p	n	i	gd : gp	PROSEK GOL. KAO DOMAĆIN dao	prim	uk	PROSEK GOL. KAO GOST dao	prim	uk
1	MARTIG	25	11	11	3	37 : 27	44	12	7	4	1	21 : 12	25	13	4	7	2	16 : 15	19	2	3	1	8	6	9	1	1	1	5 : 4	1	2	0	3 : 2	1,75	1,00	2,75	1,23	1,15	2,38
2	VERSAJ	25	12	7	6	33 : 26	43	13	8	3	2	20 : 11	27	12	4	4	4	13 : 15	16	3	1	2	7	6	10	2	0	1	4 : 3	1	1	1	3 : 3	1,54	0,85	2,38	1,08	1,25	2,33
3	KONKERNU (-1)	24	13	4	7	39 : 28	42	13	8	2	3	20 : 10	26	11	5	2	4	19 : 18	17	4	0	2	10	8	12	3	0	0	5 : 1	1	0	2	5 : 7	1,54	0,77	2,31	1,73	1,64	3,36
4	DENKERK	25	12	4	9	34 : 26	40	13	6	2	5	18 : 13	20	12	6	2	4	16 : 13	20	3	1	2	9	6	10	2	0	1	5 : 4	1	1	1	4 : 2	1,38	1,00	2,38	1,33	1,08	2,42
5	RED STAR	24	10	9	5	35 : 21	39	12	5	3	4	16 : 13	18	12	5	6	1	19 : 8	21	2	2	2	8	7	8	1	1	2	5 : 6	1	1	0	3 : 1	1,33	1,08	2,42	1,58	0,67	2,25
6	ŠOLE	25	9	10	6	32 : 30	37	13	6	6	1	18 : 11	24	12	3	4	5	14 : 19	13	2	2	2	6	8	8	1	2	0	4 : 3	1	0	2	2 : 5	1,38	0,85	2,23	1,17	1,58	2,75
7	SEDAN	25	9	8	8	31 : 33	35	12	5	3	4	13 : 12	18	13	4	5	4	18 : 21	17	2	2	2	8	7	8	1	1	1	3 : 2	1	1	1	5 : 5	1,08	1,00	2,08	1,38	1,62	3,00
8	ORLEAN	25	7	13	5	30 : 24	34	12	3	7	2	13 : 10	16	13	4	6	3	17 : 14	18	2	2	2	10	10	8	1	1	1	5 : 5	1	1	1	5 : 5	1,08	0,83	1,92	1,31	1,08	2,38
9	ŠATORU	25	9	7	9	30 : 31	34	13	5	4	4	20 : 18	19	12	4	3	5	10 : 13	15	4	1	1	12	5	13	2	1	0	9 : 4	2	0	1	3 : 1	1,54	1,38	2,92	0,83	1,08	1,92
10	AVRANŠ (-1)	25	10	4	11	31 : 31	33	12	5	2	5	18 : 14	17	13	5	2	6	13 : 17	17	3	1	2	10	6	10	2	0	1	7 : 1	1	1	1	3 : 5	1,50	1,17	2,67	1,00	1,31	2,31
11	LE MAN	25	7	10	8	36 : 29	31	13	6	6	1	27 : 9	24	12	1	4	7	9 : 20	7	0	4	2	2	7	4	0	2	1	1 : 2	0	2	1	1 : 5	2,08	0,69	2,77	0,75	1,67	2,42
12	NANSI	24	8	7	9	23 : 25	31	12	5	2	5	12 : 11	17	12	3	5	4	11 : 14	14	3	2	1	7	5	11	1	0	1	2 : 2	2	2	0	5 : 3	1,00	0,92	1,92	0,92	1,17	2,08
13	BURG PERONAS	25	7	9	9	30 : 34	30	12	2	5	5	15 : 20	11	13	5	4	4	15 : 14	19	0	3	3	4	8	3	0	1	2	1 : 4	0	2	1	3 : 4	1,25	1,67	2,92	1,15	1,08	2,23
14	VILEFRANŠ	25	6	11	8	30 : 33	29	12	4	5	3	16 : 14	17	13	2	6	5	14 : 19	12	1	3	2	8	9	6	0	2	1	3 : 4	1	1	1	5 : 5	1,33	1,17	2,50	1,08	1,46	2,54
15	LE PIJ	25	5	12	8	23 : 33	27	12	2	6	4	11 : 14	12	13	3	6	4	12 : 19	15	2	3	1	9	10	9	1	2	0	4 : 3	1	1	1	5 : 7	0,92	1,17	2,08	0,92	1,46	2,38
16	BROHIN	25	4	11	10	24 : 32	23	13	2	6	5	11 : 16	12	12	2	5	5	13 : 16	11	1	3	2	4	6	6	0	2	1	1 : 4	1	1	1	3 : 2	0,85	1,23	2,08	1,08	1,33	2,42
17	PARIZ 13 ATL.	24	3	11	10	20 : 30	20	11	1	8	2	12 : 11	11	13	2	3	8	8 : 19	9	0	4	2	6	11	4	0	3	0	4 : 4	0	1	2	2 : 7	1,09	1,00	2,09	0,62	1,46	2,08
18	BASTIJA BORGO	25	4	6	15	22 : 47	18	13	4	3	6	15 : 25	15	12	0	3	9	7 : 22	3	1	2	3	5	7	5	1	1	1	3 : 3	0	1	2	2 : 4	1,15	1,92	3,08	0,58	1,83	2,42

TURSKA 2

Dan	Čas	R.b.			45'	90'	KONAČAN ISHOD (KI) 1	X	2	DUPLA ŠANSA (DS) 1X	12	X2	PRVO POLUVREME (1PP) 1	X	2	TIM 1 DAJE GOL (TM1) 1+	2+	3+	2+& gg	12 GG	TIM 2 DAJE GOL (TM2) 1+	2+	3+	2+& gg	12 GG	HEND. POBEDA 1	2
				KOD ZA KUCANJE			1	0	2	10	11	12	19	20	21	519	520	758	614	597	523	524	759	615	599	756	757
pet	18:00	5328	DENIZLI	BOLU			3,15	3,30	2,15	1,61	1,28	1,30	3,40	2,00	2,90	1,40	2,85	7,75	3,60	3,90	1,15	2,05	4,90	3,15	3,25	6,25	3,90
pet	18:00	5329	SAMSUN	ALTINORDU			1,32	4,70	8,50	1,03	1,14	3,00	1,62	2,60	7,50	1,02	1,40	2,20	2,55	1,98	1,77	5,50	15,0	5,60	6,75	1,80	22,0
sub	11:30	5330	KECIORENGUČU	G'BIRLIGI			1,70	3,50	4,70	1,14	1,25	2,01	2,35	2,25	4,20	1,10	1,70	3,45	2,75	2,50	1,55	3,70	10,5	3,90	4,80	2,75	10,0
sub	11:30	5331	TUZLA	GEZTEPE			2,75	3,20	2,45	1,48	1,30	1,39	3,35	2,00	3,15	1,25	2,55	6,50	3,50	3,50	1,20	2,30	5,70	3,25	3,40	5,50	4,70
sub	14:00	5332	ALTAJ	MANISA BB			3,00	3,25	2,25	1,56	1,29	1,33	3,35	2,10	3,00	1,33	2,70	6,75	3,45	3,70	1,15	2,05	4,90	3,00	3,20	5,90	4,00
ned	12:30	5333	BODRUM	ERZURUM			1,83	3,40	4,10	1,19	1,27	1,86	2,60	2,10	3,80	1,13	1,82	3,99	3,10	2,95	1,55	3,45	10,5	3,90	4,80	3,00	8,00
ned	18:00	5334	EJUP	RIZE			1,78	3,45	4,20	1,17	1,25	1,89	2,55	2,15	3,90	1,10	1,80	3,80	3,05	2,80	1,55	3,50	11,0	4,00	4,80	2,90	9,50

TURSKA 2

Dan	Čas	R.b.			POLUVREME - KRAJ (PK) 1-1	1-X	1-2	X-1	X-X	X-2	2-1	2-X	2-2	1X-1X	X2-X2	DUPLA POBEDA (DP) 11	22	UKUPNO GOLOVA I POL (1UG) 1+	2+	3+	1-2	2-3	UKUPNO GOLOVA II POL (2UG) 1+	2+	3+	1-2	2-3
				KOD ZA KUCANJE	7	22	23	8	24	25	26	27	9	1327	1335	605	606	33	34	35	1351	38	39	40	41	1358	44
pet	18:00	5328	DENIZLI	BOLU	5,20	14,0	28,0	7,25	5,30	5,10	37,0	14,0	3,50	1,82	1,49	9,00	6,50	1,37	2,80	7,50	1,60	3,00	1,25	2,10	4,80	1,55	2,40
pet	18:00	5329	SAMSUN	ALTINORDU	1,85	20,0	70,0	3,90	6,75	17,0	23,0	22,0	16,0	1,12	3,80	2,55	35,0	1,28	2,45	6,00	1,60	2,70	1,20	1,92	3,80	1,55	2,20
sub	11:30	5330	KECIORENGUČU	G'BIRLIGI	2,65	15,0	45,0	4,30	5,90	12,0	28,0	16,0	7,25	1,30	2,55	4,50	13,0	1,33	2,60	7,00	1,60	2,90	1,23	2,00	4,40	1,55	2,35
sub	11:30	5331	TUZLA	GEZTEPE	4,60	14,0	30,0	6,25	5,20	5,80	32,0	14,0	3,90	1,69	1,57	8,50	7,75	1,37	2,80	7,50	1,60	3,00	1,25	2,10	4,80	1,55	2,40
sub	14:00	5332	ALTAJ	MANISA BB	5,00	14,0	28,0	6,75	5,30	5,30	33,0	14,0	3,60	1,76	1,53	9,00	6,75	1,35	2,75	7,25	1,60	2,95	1,23	2,05	4,60	1,55	2,35
ned	12:30	5333	BODRUM	ERZURUM	2,90	15,0	45,0	4,50	5,50	10,5	28,0	15,0	6,50	1,34	2,29	5,40	13,0	1,37	2,80	7,50	1,60	3,00	1,25	2,10	4,80	1,55	2,40
ned	18:00	5334	EJUP	RIZE	2,80	15,0	45,0	4,40	5,60	10,5	28,0	15,0	6,50	1,34	2,29	5,20	13,0	1,37	2,80	7,50	1,60	3,00	1,25	2,10	4,80	1,55	2,40

TURSKA 2

Dan	Čas	R.b.			UKUPNO GOLOVA (UG) 2+	3+	4+	5+	6+	7+	0-1	0-2	0-3	0-4	1-2	1-3	1-4	2-3	2-4	2-5	2-6	3-4	3-5	4-5	4-6	VIŠE GOLOVA (VG) 1	2
				KOD ZA KUCANJE	383	3	4	15	49	16	13	5	45	1336	612	527	1337	6	384	528	46	385	529	613	14	55	56
pet	18:00	5328	DENIZLI	BOLU	1,29	1,90	3,30	6,50	15,0	38,0	3,25	1,80	1,29	1,08	2,05	1,42	1,15	1,95	1,47	1,38	1,33	2,50	2,05	4,00	3,80	3,30	2,00
pet	18:00	5329	SAMSUN	ALTINORDU	1,22	1,65	2,70	5,00	10,5	25,0	3,80	2,11	1,41	1,13	2,35	1,50	1,20	2,00	1,45	1,28	1,25	2,35	1,85	3,35	3,05	3,15	2,00
sub	11:30	5330	KECIORENGUČU	G'BIRLIGI	1,27	1,80	3,05	5,90	13,0	33,0	3,40	1,90	1,33	1,10	2,15	1,45	1,15	1,95	1,45	1,35	1,30	2,45	1,95	3,80	3,50	3,30	2,00
sub	11:30	5331	TUZLA	GEZTEPE	1,29	1,90	3,30	6,50	15,0	38,0	3,25	1,80	1,29	1,08	2,05	1,42	1,15	1,95	1,47	1,38	1,33	2,50	2,05	4,00	3,80	3,30	2,00
sub	14:00	5332	ALTAJ	MANISA BB	1,28	1,85	3,15	6,25	14,0	35,0	3,30	1,85	1,31	1,09	2,10	1,43	1,15	1,95	1,47	1,35	1,30	2,50	2,00	3,90	3,70	3,30	2,00
ned	12:30	5333	BODRUM	ERZURUM	1,29	1,90	3,30	6,50	15,0	38,0	3,25	1,80	1,29	1,08	2,05	1,42	1,15	1,95	1,47	1,38	1,33	2,50	2,05	4,00	3,80	3,30	2,00
ned	18:00	5334	EJUP	RIZE	1,29	1,90	3,30	6,50	15,0	38,0	3,25	1,80	1,29	1,08	2,05	1,42	1,15	1,95	1,47	1,38	1,33	2,50	2,05	4,00	3,80	3,30	2,00

TURSKA 2

Dan	Čas	R.b.			OBA TIMA DAJU GOL (TGG) GG	NG	gg3+	gg4+	ggI& ggII	1GG	2GG	t1& t2 2+	TIM 1 PP (1TM1) 1+	2+	TIM 2 PP (1TM2) 1+	2+	TIM 1 DP (2TM1) 1+	2+	TIM 2 DP (2TM2) 1+	2+	MOZZART ŠANSA (ŠNS) ki1V pp1	kiXV ppX	ki2V pp2	ggIV ggII	2+IV 2+II	SIGURNA POBEDA 1	2
				KOD ZA KUCANJE	517	518	574	1396	616	601	602	760	511	512	514	515	575	576	578	579	607	608	609	1363	1364	754	755
pet	18:00	5328	DENIZLI	BOLU	1,73	2,00	2,25	3,70	15,0	4,40	3,45	6,25	2,10	9,00	1,90	6,25	1,90	8,00	1,67	5,50	2,45	1,67	1,88	2,30	1,52	5,60	3,70
pet	18:00	5329	SAMSUN	ALTINORDU	2,00	1,72	2,30	3,50	18,0	5,00	3,70	7,00	1,47	3,20	3,10	19,0	1,32	2,75	2,55	17,0	1,22	2,05	5,30	2,55	1,37	2,05	12,0
sub	11:30	5330	KECIORENGUČU	G'BIRLIGI	1,82	1,88	2,30	3,50	15,0	4,40	3,40	6,00	1,72	4,50	2,50	11,0	1,52	3,90	2,10	10,0	1,45	1,83	3,20	2,35	1,45	2,90	8,00
sub	11:30	5331	TUZLA	GEZTEPE	1,70	2,05	2,20	3,70	15,0	4,40	3,40	6,00	2,05	7,00	1,97	6,75	1,82	6,00	1,77	5,90	2,25	1,67	2,05	2,30	1,52	4,80	4,30
sub	14:00	5332	ALTAJ	MANISA BB	1,70	2,05	2,10	3,50	15,0	4,40	3,35	6,00	2,05	8,00	1,90	6,25	1,85	7,25	1,67	5,50	2,35	1,72	1,95	2,25	1,50	5,50	3,90
ned	12:30	5333	BODRUM	ERZURUM	1,88	1,82	2,40	3,70	16,0	4,60	3,50	6,50	1,82	5,50	2,50	10,5	1,57	4,70	2,10	9,00	1,55	1,73	3,00	2,40	1,52	3,20	7,00
ned	18:00	5334	EJUP	RIZE	1,90	1,80	2,40	3,80	16,0	4,60	3,50	6,50	1,77	5,30	2,50	10,5	1,57	4,50	2,10	9,00	1,55	1,75	3,00	2,45	1,52	3,05	7,00

TURSKA 2

Dan	Čas	R.b.			MOZZART KOMBINAZZIJE (KMB) 1& 2+	1& 3+	1& 4+	1& 2+I	1& 2-3	1& gg	1-1& 2+	1-1& 3+	1-1& 2+I	1X& 2+	2& 2+	2& 3+	2& 4+	2& 2+I	2& 2-3	2& gg	2-2& 2+	2-2& 3+	2-2& 2+I	X2& 2+	1+I& 1+II	1+I& 2+II	2+I& 1+II
				KOD ZA KUCANJE	570	561	572	563	567	692	1410	565	566	1416	571	562	573	564	568	693	1447	611	695	1453	619	604	603
pet	18:00	5328	DENIZLI	BOLU	4,30	5,10	8,50	7,00	6,00	5,60	6,00	6,75	10,5	2,05	2,75	3,45	6,00	5,30	3,90	4,10	3,80	4,80	7,50	1,63	1,67	3,00	3,45
pet	18:00	5329	SAMSUN	ALTINORDU	1,50	1,85	3,05	2,95	2,30	2,90	1,97	2,30	3,50	1,27	11,0	12,0	18,0	15,0	16,0	15,0	16,0	16,0	25,0	3,35	1,52	2,35	2,90
sub	11:30	5330	KECIORENGUČU	G'BIRLIGI	2,00	2,55	4,70	3,80	2,75	3,45	2,90	3,45	5,00	1,45	6,50	6,25	11,0	9,50	9,00	8,00	8,00	8,00	12,0	2,50	1,62	2,75	3,20
sub	11:30	5331	TUZLA	GEZTEPE	3,45	4,40	7,25	5,90	5,10	5,20	5,30	5,90	10,5	1,85	3,30	4,00	6,50	5,50	4,70	4,60	4,70	5,50	8,50	1,77	1,67	3,00	3,45
sub	14:00	5332	ALTAJ	MANISA BB	3,90	4,80	7,50	6,00	5,50	5,30	5,80	6,25	9,00	1,75	2,80	3,50	5,90	5,20	4,10	4,20	4,00	4,90	7,75	1,67	1,65	2,90	3,30
ned	12:30	5333	BODRUM	ERZURUM	2,25	2,95	5,70	4,50	3,20	3,60	3,30	4,00	6,00	1,55	5,90	5,90	11,0	9,50	8,00	7,00	7,25	7,50	11,0	2,35	1,67	2,95	3,45
ned	18:00	5334	EJUP	RIZE	2,20	2,80	5,40	4,40	3,05	3,60	3,25	3,70	5,90	1,52	5,90	6,00	11,0	9,50	8,00	7,25	7,50	7,75	11,0	2,35	1,67	2,95	3,45

TURSKA 2

		UKUPNO uk	p	n	i	gd : gp	pn	DOMAĆIN uk	p	n	i	gd : gp	pn	GOST uk	p	n	i	gd : gp	pn	POSLEDNJIH 6 p	n	i	gd	gp	pn	DOMAĆIN p	n	i	gd : gp	GOST p	n	i	gd : gp	PROSEK GOL. KAO DOMAĆIN dao	prim	uk	PROSEK GOL. KAO GOST dao	prim	uk
1	SAMSUN	26	15	9	2	46 : 19	54	13	9	3	1	28 : 10	30	13	6	6	1	18 : 9	24	5	1	0	12	2	16	3	0	0	9	1	2	1	0	3	1	2,15	0,77	2,92	1,38	0,69	2,08
2	EJUP	26	16	5	5	34 : 18	53	13	10	1	2	22 : 10	31	13	6	4	3	12 : 8	22	4	0	2	7	3	12	1	0	1	1	1	3	0	1	6	2	1,69	0,77	2,46	0,92	0,62	1,54
3	PENDIK	26	13	8	5	40 : 21	47	13	7	3	3	18 : 10	24	13	6	5	2	22 : 11	23	4	1	1	11	7	13	3	0	1	7	5	1	1	0	4	2	1,38	0,77	2,15	1,69	0,85	2,54
4	RIZE	25	12	10	3	40 : 20	46	12	7	4	1	23 : 9	25	13	5	6	2	17 : 11	21	5	0	1	16	6	15	4	0	0	14	3	1	0	1	2	3	1,92	0,75	2,67	1,31	0,85	2,15
5	KECIORENGUČU	26	13	7	6	42 : 30	46	13	7	4	2	22 : 15	25	13	6	3	4	20 : 15	21	3	1	2	10	7	10	2	1	0	8	2	1	0	2	2	5	1,69	1,15	2,85	1,54	1,15	2,69
6	SAKARJA	26	15	1	10	42 : 34	46	14	10	1	3	26 : 14	31	12	5	0	7	16 : 20	15	5	0	1	11	4	15	2	0	1	4	2	3	0	0	7	2	1,86	1,00	2,86	1,33	1,67	3,00
7	BODRUM	26	12	5	9	39 : 28	41	13	6	4	3	24 : 12	22	13	6	1	6	15 : 16	19	2	0	4	7	8	6	1	0	1	3	2	1	0	3	4	6	1,85	0,92	2,77	1,15	1,23	2,38
8	MANISA BB	25	10	9	6	34 : 28	39	13	5	6	2	17 : 14	21	12	5	3	4	17 : 14	18	3	2	1	10	4	11	1	1	1	3	3	2	1	0	7	1	1,31	1,08	2,38	1,42	1,17	2,58
9	BOLU	25	10	8	7	30 : 29	38	13	8	3	2	21 : 11	27	12	2	5	5	9 : 18	11	1	2	3	7	12	5	1	0	1	4	4	0	2	2	3	8	1,62	0,85	2,46	0,75	1,50	2,25
10	BANDIRMA	25	10	7	8	37 : 40	37	12	6	3	3	17 : 13	21	13	4	4	5	20 : 27	16	1	0	5	6	16	3	1	0	2	4	5	0	0	3	2	11	1,42	1,08	2,50	1,54	2,08	3,62
11	GEZTEPE	24	10	5	9	24 : 20	35	12	5	4	3	15 : 9	19	12	5	1	6	9 : 11	16	3	2	1	7	4	11	1	2	0	5	3	2	0	1	2	1	1,25	0,75	2,00	0,75	0,92	1,67
12	TUZLA	26	8	4	14	31 : 39	28	13	4	2	7	15 : 17	14	13	4	2	7	16 : 22	14	3	0	3	9	9	9	2	0	1	4	3	1	0	2	5	6	1,15	1,31	2,46	1,23	1,69	2,92
13	ADANA	26	6	7	13	32 : 46	25	13	4	5	4	19 : 22	17	13	2	2	9	13 : 24	8	1	0	5	2	14	3	0	0	3	1	8	1	0	2	1	6	1,46	1,69	3,15	1,00	1,85	2,85
14	ALTAJ (-3)	25	7	7	11	28 : 33	25	12	4	3	5	15 : 15	15	13	3	4	6	13 : 18	13	2	1	3	6	7	7	1	0	1	3	1	1	1	2	3	6	1,25	1,25	2,50	1,00	1,38	2,38
15	ERZURUM (-3)	25	7	6	12	28 : 35	24	12	4	2	6	14 : 14	14	13	3	4	6	14 : 21	13	2	0	4	7	6	6	1	0	3	4	4	1	0	1	3	2	1,17	1,17	2,33	1,08	1,62	2,69
16	ALTINORDU	25	5	5	15	22 : 43	20	13	3	3	7	10 : 22	12	12	2	2	8	12 : 21	8	1	1	4	5	11	4	1	1	1	3	3	0	0	3	2	8	0,77	1,69	2,46	1,00	1,75	2,75
17	G'BIRLIGI	25	4	5	16	26 : 43	17	13	2	2	9	16 : 26	8	12	2	3	7	10 : 17	9	3	1	2	7	3	10	2	1	1	6	2	1	0	1	1	1	1,23	2,00	3,23	0,83	1,42	2,25
18	DENIZLI (-3)	26	5	5	16	25 : 45	17	13	3	4	6	13 : 15	13	13	2	1	10	12 : 30	7	1	2	3	6	7	5	0	1	2	1	4	1	1	1	5	3	1,00	1,15	2,15	0,92	2,31	3,23
19	MALATIJA (-3)	26	4	7	15	22 : 51	16	12	2	3	7	7 : 22	9	14	2	4	8	15 : 29	10	1	0	5	3	18	3	1	0	2	2	7	0	0	3	1	11	0,58	1,83	2,42	1,07	2,07	3,14

KVALIFIKACIJE ZA AFRIČKI KUP NACIJA

Dan	Čas	R.b.	po grupama		45'	90'	KONAČAN ISHOD (KI) 1	X	2	DUPLA ŠANSA (DS) 1X	12	X2	PRVO POLUVREME (1PP) 1	X	2	TIM 1 DAJE GOL (TM1) 1+	2+	2+& gg	12 GG	TIM 2 DAJE GOL (TM2) 1+	2+	2+& gg	12 GG	TIM 1 PP (1TM1) 1+	2+	TIM 2 PP (1TM2) 1+	2+
			KOD ZA KUCANJE				1	0	2	10	11	12	19	20	21	519	520	614	597	523	524	615	599	511	512	514	515
pet	14:00	6107	DR KONGO	MAURITANIJA			1,45	4,10	8,50	1,07	1,24	2,75	1,93	2,20	7,50	1,12	1,75	3,60	2,60	2,05	8,00	9,00	10,0	1,70	4,50	3,60	20,0
pet	17:00	6108	NIGERIJA	GVINEJA B.			1,35	5,30	10,5	1,08	1,20	3,50	1,73	2,50	9,00	1,08	1,52	2,90	2,15	2,05	7,50	8,00	10,0	1,58	3,60	3,80	23,0
pet	17:00	6109	ZELENORT.O.	ESVATINI			1,30	5,00	12,0	1,03	1,17	3,50	1,72	2,45	9,00	1,08	1,55	3,25	2,15	2,30	9,50	10,0	13,0	1,57	3,80	3,90	25,0
pet	17:00	6110	O.SLONOVAČE	KOMORI			1,17	7,50	25,0	1,01	1,12	5,70	1,47	2,95	10,5	1,03	1,35	3,50	1,73	3,00	14,0	13,0	15,0	1,42	3,10	5,80	40,0
pet	17:00	6120	J.AFRIKA	LIBERIJA			1,30	5,20	11,0	1,04	1,16	3,50	1,67	2,60	9,50	1,08	1,50	3,15	2,05	2,10	8,00	8,50	10,5	1,57	3,50	3,80	25,0
pet	20:00	6111	EGIPAT	MALAVI			1,23	6,50	17,0	1,03	1,15	4,70	1,55	2,70	10,0	1,07	1,45	3,50	1,98	2,65	13,0	11,0	15,0	1,50	3,35	4,80	30,0
pet	20:00	6121	MALI	GAMBIJA			1,55	3,80	7,00	1,10	1,27	2,46	2,15	2,10	6,50	1,13	1,78	3,30	2,60	1,85	6,25	7,00	7,75	1,70	4,50	3,35	13,0
pet	20:00	6122	EKV.GVINEJA	BOCVANA			1,60	3,50	7,00	1,10	1,30	2,33	2,25	2,10	6,00	1,17	1,97	3,70	3,10	1,95	7,25	7,75	9,00	1,80	5,60	3,40	14,0
pet	20:00	6119	SENEGAL	MOZAMBIK			1,25	5,80	12,0	1,03	1,13	3,90	1,57	2,70	9,50	1,07	1,42	3,20	1,97	2,15	8,00	8,50	10,5	1,47	3,35	3,80	23,0
pet	21:00	6112	BURKINA FASO	TOGO			1,60	3,60	6,75	1,11	1,29	2,35	2,25	2,10	5,50	1,17	1,95	3,70	2,95	1,80	6,75	7,75	8,50	1,80	5,50	3,35	14,0
pet	21:30	6113	KAMERUN	NAMIBIJA			1,35	4,60	10,5	1,04	1,20	3,20	1,80	2,35	8,50	1,10	1,60	3,15	2,20	2,10	8,50	9,00	10,5	1,58	3,90	3,70	23,0
pet	21:30	6118	TUNIS	LIBIJA			1,30	5,80	12,0	1,06	1,17	3,90	1,68	2,50	9,50	1,08	1,50	3,25	2,10	2,20	9,00	9,50	12,0	1,57	3,60	3,90	25,0
pet	22:30	6114	GVINEJA	ETIOPIJA			1,45	4,10	8,50	1,07	1,24	2,75	1,93	2,20	7,50	1,12	1,75	3,60	2,60	2,05	8,00	9,00	10,0	1,70	4,50	3,60	20,0

KVALIFIKACIJE ZA AFRIČKI KUP NACIJA

Dan	Čas	R.b.			POLUVREME KRAJ (PK) 1-1	1-X	1-2	X-1	X-X	X-2	2-1	2-X	2-2	1X-1X	X2-X2	UKUPNO GOLOVA I POL (1UG) 1+	2+	3+	2-3	UKUPNO GOLOVA II POL (2UG) 1+	2+	3+	MOZZART ŠANSA (ŠNS) ki1V pp1	kiXV ppX	ki2V pp2	ggIV ggII	2+IV 2+II
			KOD ZA KUCANJE		7	22	23	8	24	25	26	27	9	1327	1335	33	34	35	38	39	40	41	607	608	609	1363	1364
pet	14:00	6107	DR KONGO	MAURITANIJA	2,20	20,0	70,0	3,80	5,40	15,0	30,0	22,0	17,0	1,12	3,20	1,45	3,25	10,5	3,50	1,30	2,45	6,00	1,30	1,83	5,30	3,20	1,70
pet	17:00	6108	NIGERIJA	GVINEJA B.	1,93	22,0	70,0	3,90	6,25	22,0	28,0	25,0	18,0	1,10	3,70	1,35	2,80	7,50	3,00	1,23	2,10	4,70	1,23	1,98	5,80	2,90	1,50
pet	17:00	6109	ZELENORT.O.	ESVATINI	1,85	25,0	70,0	3,70	6,25	23,0	28,0	27,0	23,0	1,09	3,80	1,40	2,90	8,25	3,20	1,27	2,25	5,20	1,22	1,98	6,25	3,25	1,60
pet	17:00	6110	O.SLONOVAČE	KOMORI	1,60	30,0	70,0	3,70	7,75	55,0	33,0	45,0	40,0	1,02	5,80	1,32	2,55	7,00	2,90	1,22	2,00	4,30	1,10	2,25	10,0	3,40	1,42
pet	17:00	6120	J.AFRIKA	LIBERIJA	1,83	22,0	70,0	3,80	6,50	22,0	28,0	25,0	20,0	1,09	3,80	1,35	2,75	7,50	3,00	1,23	2,10	4,70	1,22	2,00	6,00	3,05	1,50
pet	20:00	6111	EGIPAT	MALAVI	1,73	27,0	70,0	3,70	6,75	35,0	33,0	33,0	28,0	1,04	4,70	1,35	2,75	7,50	3,00	1,23	2,10	4,70	1,15	2,10	8,50	3,50	1,50
pet	20:00	6121	MALI	GAMBIJA	2,40	18,0	70,0	3,90	5,40	15,0	28,0	19,0	13,0	1,17	2,90	1,40	3,05	9,00	3,30	1,28	2,30	5,40	1,35	1,75	4,40	2,85	1,62
pet	20:00	6122	EKV.GVINEJA	BOCVANA	2,50	18,0	70,0	3,90	4,80	14,0	30,0	20,0	13,0	1,17	2,80	1,48	3,45	11,5	3,70	1,33	2,60	6,50	1,38	1,73	4,40	3,20	1,80
pet	20:00	6119	SENEGAL	MOZAMBIK	1,75	25,0	70,0	3,70	6,75	25,0	28,0	27,0	22,0	1,09	4,20	1,33	2,60	7,25	2,95	1,23	2,05	4,50	1,18	2,10	6,25	3,20	1,45
pet	21:00	6112	BURKINA FASO	TOGO	2,50	18,0	70,0	3,90	4,90	14,0	30,0	20,0	13,0	1,18	2,80	1,47	3,40	11,0	3,60	1,32	2,55	6,25	1,38	1,73	4,30	3,10	1,75
pet	21:30	6113	KAMERUN	NAMIBIJA	1,95	22,0	70,0	3,80	6,00	20,0	28,0	25,0	19,0	1,10	3,70	1,40	2,95	8,25	3,20	1,27	2,25	5,20	1,23	1,93	5,80	3,10	1,60
pet	21:30	6118	TUNIS	LIBIJA	1,85	23,0	70,0	3,80	6,25	23,0	28,0	27,0	23,0	1,09	3,80	1,37	2,80	7,75	3,05	1,25	2,15	4,90	1,22	2,00	6,25	3,15	1,52
pet	22:30	6114	GVINEJA	ETIOPIJA	2,20	20,0	70,0	3,80	5,40	15,0	30,0	22,0	17,0	1,12	3,20	1,45	3,25	10,5	3,50	1,30	2,45	6,00	1,30	1,83	5,30	3,20	1,70

KVALIFIKACIJE ZA AFRIČKI KUP NACIJA

Dan	Čas	R.b.			UKUPNO GOLOVA (UG) 2+	3+	4+	5+	6+	7+	0-2	0-3	2-3	2-4	2-5	3-5	4-6	OBA TIMA DAJU GOL (TGG) GG	gg3+	gg4+	ggI& ggII	1GG	2GG	VIŠE GOLOVA (VG) 1	2	DUPLA POBEDA 11	22
			KOD ZA KUCANJE		383	3	4	15	49	16	5	45	6	384	528	529	14	517	574	1396	616	601	602	55	56	605	606
pet	14:00	6107	DR KONGO	MAURITANIJA	1,40	2,20	4,20	9,00	22,0	60,0	1,60	1,19	1,95	1,53	1,45	2,35	4,70	2,45	2,95	5,40	30,0	6,00	4,80	3,30	2,05	3,45	37,0
pet	17:00	6108	NIGERIJA	GVINEJA B.	1,27	1,85	3,15	6,00	14,0	35,0	1,95	1,31	1,95	1,47	1,35	2,00	3,70	2,30	2,55	4,30	23,0	5,60	4,20	3,30	2,00	2,80	60,0
pet	17:00	6109	ZELENORT.O.	ESVATINI	1,30	2,00	3,50	7,00	17,0	45,0	1,72	1,26	1,95	1,50	1,40	2,15	3,90	2,75	2,90	5,30	35,0	6,50	5,00	3,30	2,05	2,75	70,0
pet	17:00	6110	O.SLONOVAČE	KOMORI	1,23	1,75	2,85	5,60	12,5	30,0	2,08	1,37	2,00	1,45	1,32	1,92	3,35	2,95	3,25	5,00	37,0	6,50	5,30	3,25	2,00	2,10	70,0
pet	17:00	6120	J.AFRIKA	LIBERIJA	1,27	1,85	3,10	6,00	14,0	35,0	1,85	1,32	1,95	1,47	1,35	2,00	3,70	2,50	2,80	4,50	28,0	5,90	4,50	3,30	2,00	2,60	70,0
pet	20:00	6111	EGIPAT	MALAVI	1,27	1,85	3,10	6,00	14,0	35,0	1,95	1,32	1,95	1,47	1,35	2,00	3,70	2,75	3,15	5,00	35,0	6,50	5,00	3,30	2,00	2,30	70,0
pet	20:00	6121	MALI	GAMBIJA	1,32	2,05	3,80	7,75	19,0	50,0	1,69	1,22	1,95	1,52	1,42	2,20	4,10	2,10	2,60	4,40	23,0	5,60	4,00	3,30	2,05	4,00	28,0
pet	20:00	6122	EKV.GVINEJA	BOCVANA	1,47	2,35	4,60	10,0	23,0	80,0	1,53	1,16	1,95	1,55	1,48	2,50	5,10	2,25	2,85	5,30	33,0	6,25	4,90	3,30	2,05	4,40	28,0
pet	20:00	6119	SENEGAL	MOZAMBIK	1,25	1,80	3,00	5,80	13,0	33,0	1,90	1,34	1,95	1,45	1,35	1,95	3,50	2,60	2,95	4,60	30,0	6,00	4,80	3,30	2,00	2,35	70,0
pet	21:00	6112	BURKINA FASO	TOGO	1,43	2,30	4,40	9,50	23,0	70,0	1,55	1,17	1,95	1,55	1,48	2,45	5,00	2,25	2,85	5,20	30,0	6,00	4,70	3,30	2,05	4,40	27,0
pet	21:30	6113	KAMERUN	NAMIBIJA	1,30	2,00	3,60	7,00	17,0	45,0	1,72	1,24	1,95	1,50	1,40	2,15	3,90	2,50	2,75	4,90	28,0	5,90	4,70	3,30	2,05	2,95	45,0
pet	21:30	6118	TUNIS	LIBIJA	1,28	1,90	3,25	6,25	15,0	38,0	1,90	1,29	1,95	1,47	1,38	2,05	3,80	2,65	2,90	4,80	30,0	6,00	4,70	3,30	2,00	2,65	70,0
pet	22:30	6114	GVINEJA	ETIOPIJA	1,40	2,20	4,20	9,00	22,0	60,0	1,60	1,19	1,95	1,53	1,45	2,35	4,70	2,45	2,95	5,40	30,0	6,00	4,80	3,30	2,05	3,45	37,0

KVALIFIKACIJE ZA AFRIČKI KUP NACIJA

Dan	Čas	R.b.			MOZZART KOMBINAZZIJE (KMB) 1&2+	1&3+	1&4+	1&2+I	1&2-3	1&gg	1-1&2+	1-1&3+	1-1&2+I	1X&2+	2&2+	2&3+	2&4+	2&2+I	2&2-3	2&gg	2-2&2+	2-2&3+	2-2&2+I	X2&2+	1+I&1+II	1+I&2+II	2+I&1+II
			KOD ZA KUCANJE		570	561	572	563	567	692	1410	565	566	1416	571	562	573	564	568	693	1447	611	695	1453	619	604	603
pet	14:00	6107	DR KONGO	MAURITANIJA	1,90	2,70	5,10	4,50	2,45	3,90	2,65	3,50	5,30	1,48	17,0	16,0	27,0	22,0	25,0	18,0	19,0	22,0	38,0	3,50	1,90	3,70	4,10
pet	17:00	6108	NIGERIJA	GVINEJA B.	1,62	2,15	3,80	3,40	2,35	3,25	2,20	2,65	4,00	1,35	18,0	17,0	27,0	22,0	27,0	22,0	19,0	22,0	37,0	4,00	1,67	2,80	3,30
pet	17:00	6109	ZELENORT.O.	ESVATINI	1,62	2,25	4,20	3,70	2,30	3,50	2,15	2,75	4,20	1,38	20,0	20,0	37,0	32,0	30,0	25,0	22,0	28,0	45,0	4,10	1,75	3,10	3,65
pet	17:00	6110	O.SLONOVAČE	KOMORI	1,38	1,88	3,25	2,80	2,20	3,70	1,75	2,10	3,25	1,28	33,0	35,0	60,0	45,0	50,0	40,0	38,0	45,0	65,0	6,75	1,60	2,60	3,05
pet	17:00	6120	J.AFRIKA	LIBERIJA	1,57	2,00	3,70	3,30	2,30	3,25	2,05	2,50	3,90	1,33	18,0	18,0	30,0	25,0	27,0	23,0	20,0	23,0	37,0	4,00	1,67	2,80	3,30
pet	20:00	6111	EGIPAT	MALAVI	1,50	1,97	3,70	3,15	2,20	3,45	1,92	2,35	3,70	1,33	25,0	25,0	45,0	37,0	37,0	35,0	30,0	35,0	55,0	5,30	1,67	2,80	3,30
pet	20:00	6121	MALI	GAMBIJA	2,00	2,70	5,00	4,40	2,70	3,70	2,85	3,50	5,30	1,45	12,0	13,0	22,0	18,0	17,0	14,0	15,0	18,0	28,0	3,10	1,78	3,30	3,75
pet	20:00	6122	EKV.GVINEJA	BOCVANA	2,15	3,30	6,00	5,10	2,75	4,20	3,00	4,20	6,50	1,57	12,0	13,0	25,0	20,0	17,0	16,0	17,0	19,0	33,0	3,25	1,97	4,40	4,40
pet	20:00	6119	SENEGAL	MOZAMBIK	1,50	1,98	3,50	3,10	2,25	3,35	1,92	2,35	3,70	1,32	19,0	19,0	30,0	25,0	28,0	23,0	22,0	27,0	37,0	4,30	1,65	2,70	3,20
pet	21:00	6112	BURKINA FASO	TOGO	2,10	3,15	6,00	4,90	2,75	4,10	3,00	4,10	6,50	1,57	11,0	12,0	22,0	18,0	15,0	14,0	16,0	17,0	33,0	3,15	1,93	4,00	4,30
pet	21:30	6113	KAMERUN	NAMIBIJA	1,67	2,30	4,30	3,80	2,35	3,50	2,25	2,85	4,30	1,40	19,0	18,0	32,0	27,0	28,0	22,0	20,0	23,0	40,0	3,90	1,75	3,10	3,65
pet	21:30	6118	TUNIS	LIBIJA	1,57	2,15	3,80	3,40	2,30	3,35	2,05	2,55	4,00	1,35	19,0	20,0	33,0	27,0	28,0	23,0	22,0	27,0	38,0	4,20	1,70	2,90	3,45
pet	22:30	6114	GVINEJA	ETIOPIJA	1,90	2,70	5,10	4,50	2,45	3,90	2,65	3,50	5,30	1,48	17,0	16,0	27,0	22,0	25,0	18,0	19,0	22,0	38,0	3,50	1,90	3,70	4,10

KVALIFIKACIJE ZA AFRIČKI KUP NACIJA

GRUPA A

		UKUPNO uk	p	n	i	gd	gp	pn
1	NIGERIJA	2	2	0	0	12	1	6
2	GVINEJA B.	2	1	1	0	7	3	4
3	SIJERA LEONE	3	0	2	1	5	6	2
4	SAO TOME	3	0	1	2	3	17	1

GRUPA B

		UKUPNO uk	p	n	i	gd	gp	pn
1	BURKINA FASO	2	2	0	0	5	1	6
2	ZELENORT.O.	2	1	0	1	2	2	3
3	ESVATINI	2	0	1	1	3	5	1
4	TOGO	2	0	1	1	2	4	1

GRUPA C

		UKUPNO uk	p	n	i	gd	gp	pn
1	KAMERUN	1	1	0	0	1	0	3
2	BURUNDI	2	0	1	1	1	2	1
3	NAMIBIJA	1	0	1	0	1	1	1

GRUPA D

		UKUPNO uk	p	n	i	gd	gp	pn
1	ETIOPIJA	2	1	0	1	3	2	3
2	GVINEJA	2	1	0	1	1	1	3
3	MALAVI	2	1	0	1	2	2	3
4	EGIPAT	2	1	0	1	1	2	3

GRUPA E

		UKUPNO uk	p	n	i	gd	gp	pn
1	ANGOLA	2	1	1	0	3	2	4
2	GANA	2	1	1	0	4	1	4
3	MADAGASKAR	2	0	1	1	1	4	1
4	NIGERIJA	2	2	0	0	12	1	6

GRUPA F

		UKUPNO uk	p	n	i	gd	gp	pn
1	ALŽIR	2	2	0	0	4	0	6
2	NIGER	2	0	2	0	2	2	2
3	UGANDA	2	0	1	1	1	3	1
4	TANZANIJA	2	0	1	1	1	3	1

GRUPA G

		UKUPNO uk	p	n	i	gd	gp	pn
1	MALI	2	2	0	0	7	1	6
2	GAMBIJA	2	1	0	1	1	1	3
3	KONGO	2	1	0	1	1	4	3
4	J.SUDAN	2	0	0	2	1	4	0

GRUPA H

		UKUPNO uk	p	n	i	gd	gp	pn
1	O.SLONOVAČE	2	1	1	0	3	1	4
2	KOMORI	2	1	0	1	3	2	3
3	ZAMBIJA	2	1	0	1	3	4	3
4	LESOTO	2	0	1	1	0	2	1

GRUPA I

		UKUPNO uk	p	n	i	gd	gp	pn
1	GABON	2	1	1	0	1	0	4
2	MAURITANIJA	2	1	1	0	3	0	4
3	SUDAN	2	1	0	1	2	4	3
4	DR KONGO	2	0	0	2	1	3	0

GRUPA J

		UKUPNO uk	p	n	i	gd	gp	pn
1	TUNIS	2	1	1	0	4	0	4
2	LIBIJA	2	1	0	1	1	2	3
3	EKV.GVINEJA	2	1	0	1	2	4	3
4	BOCVANA	2	0	1	1	0	1	1

GRUPA L

		UKUPNO uk	p	n	i	gd	gp	pn
1	SENEGAL	2	2	0	0	4	1	6
2	MOZAMBIK	2	1	1	0	2	1	4
3	RUANDA	3	0	2	1	2	3	2
4	BENIN	3	0	1	2	2	5	1

GRUPA K

		UKUPNO uk	p	n	i	gd	gp	pn
1	MAROKO	2	2	0	0	4	1	6
2	J.AFRIKA	1	0	0	1	1	2	0
3	LIBERIJA	1	0	0	1	0	2	0

CONCACAF - LIGA NACIJA A

Dan	Čas	R.b.	po grupama		45'	90'	KONAČAN ISHOD (KI) 1	X	2	DUPLA ŠANSA (DS) 1X	12	X2	PRVO POLUVREME (1PP) 1	X	2	TIM 1 DAJE GOL (TM1) 1+	2+	2+& gg	TIM 2 DAJE GOL (TM2) 1+	2+	2+& gg	TIM 1 PP (1TM1) 1+	2+	TIM 2 PP (1TM2) 1+	2+	VIŠE GOLOVA (VG) 1	2
				KOD ZA KUCANJE			1	0	2	10	11	12	19	20	21	519	520	614	523	524	615	511	512	514	515	55	56
sub	1:00	12470	GRENADA	USA			35,0	14,0	1,05	10,0	1,02		23,0	4,40	1,20	2,35	10,0	9,00		1,07	2,70	4,60	23,0	1,18	2,00	3,10	1,90
sub	23:55	12380	MARTINIK	KOSTARIKA			6,25	4,20	1,45	2,50	1,18	1,08	5,80	2,55	1,78	1,52	3,99	4,00	1,03	1,45	2,40	2,75	13,0	1,55	3,45	3,15	2,00
ned	1:55	12381	KURASO	KANADA			7,00	4,10	1,43	2,55	1,19	1,06	6,25	2,45	1,83	1,72	5,20	5,80	1,05	1,55	2,85	3,00	18,0	1,60	3,70	3,30	2,00

CONCACAF - LIGA NACIJA A

Dan	Čas	R.b.			1-1	1-X	1-2	X-1	X-X	X-2	2-1	2-X	2-2	1X-1X	X2-X2	DUPLA POBEDA (DP) 11	22	MOZZART KOMBINAZZIJE (KMB) 1& 2+	1& 3+	1& gg	1-1& 3+	2& 2+	2& 3+	2& gg	2-2& 3+	1+I& 1+II	1+I& 2+II
				KOD ZA KUCANJE	7	22	23	8	24	25	26	27	9	1327	1335	605	606	570	561	692	565	571	562	693	611	619	604
sub	1:00	12470	GRENADA	USA	55,0	50,0	28,0	80,0	17,0	5,50	70,0	45,0	1,22	9,90		75,0	1,57	38,0	45,0	50,0	60,0	1,10	1,30	2,70	1,32	1,23	1,63
sub	23:55	12380	MARTINIK	KOSTARIKA	10,0	18,0	23,0	15,0	6,50	4,30	55,0	17,0	2,05	3,40	1,21	22,0	3,00	7,50	8,00	9,50	10,5	1,60	2,00	2,90	2,50	1,47	2,30
ned	1:55	12381	KURASO	KANADA	12,0	19,0	25,0	16,0	6,25	4,00	70,0	18,0	2,10	3,40	1,17	27,0	3,05	9,50	10,5	12,0	14,0	1,67	2,15	3,35	2,80	1,62	2,65

CONCACAF - LIGA NACIJA A

Dan	Čas	R.b.			2+	3+	4+	5+	7+	0-2	0-3	2-3	2-4	2-5	3-5	UKUPNO GOLOVA I POL (1UG) 1+	2+	3+	2-3	UKUPNO GOLOVA II POL (2UG) 1+	2+	3+	OBA TIMA DAJU GOL (TGG) GG	gg3+	gg4+	1GG	2GG
				KOD ZA KUCANJE	383	3	4	15	16	5	45	6	384	528	529	33	34	35	38	39	40	41	517	574	1396	601	602
sub	1:00	12470	GRENADA	USA	1,06	1,25	1,68	2,40	8,50	3,55	2,06	2,35	1,57	1,30	1,62	1,15	1,77	3,50	2,20	1,08	1,45	2,45	3,50	4,00	4,55	5,00	4,10
sub	23:55	12380	MARTINIK	KOSTARIKA	1,20	1,60	2,55	4,80	23,0	2,19	1,45	2,05	1,45	1,27	1,80	1,27	2,40	5,90	2,60	1,18	1,82	3,70	1,72	2,05	3,25	4,20	3,25
ned	1:55	12381	KURASO	KANADA	1,25	1,80	3,05	5,90	33,0	1,90	1,33	1,95	1,45	1,35	1,95	1,33	2,60	7,00	2,90	1,23	2,00	4,40	2,00	2,35	3,70	5,00	3,90

CONCACAF - LIGA NACIJA B

Dan	Čas	R.b.	po grupama		45'	90'	KONAČAN ISHOD (KI) 1	X	2	DUPLA ŠANSA (DS) 1X	12	X2	PRVO POLUVREME (1PP) 1	X	2	TIM 1 DAJE GOL (TM1) 1+	2+	2+& gg	TIM 2 DAJE GOL (TM2) 1+	2+	2+& gg	TIM 1 PP (1TM1) 1+	2+	TIM 2 PP (1TM2) 1+	2+	VIŠE GOLOVA (VG) 1	2
				KOD ZA KUCANJE			1	0	2	10	11	12	19	20	21	519	520	614	523	524	615	511	512	514	515	55	56
pet	21:00	12374	BAHAMI	TRINIDAD			12,0	6,00	1,20	4,00	1,09		9,00	3,00	1,48	2,30	6,50	6,50	1,01	1,25	2,70	3,50	22,0	1,35	2,75	3,15	1,92
sub	1:00	12375	NIKARAGVA	ST.VINSENT			1,15	7,00	13,0		1,06	4,50	1,40	3,20	10,0		1,22	2,95	2,30	6,75	6,75	1,30	2,60	3,50	22,0	3,15	1,92
sub	3:00	12376	BELIZE	GVATEMALA			8,00	4,70	1,33	2,95	1,14	1,04	7,25	2,60	1,65	1,75	5,30	5,40	1,02	1,40	2,50	3,10	18,0	1,50	3,20	3,15	2,00
sub	19:00	12382	BERMUDA	GVAJANA			2,25	3,20	3,05	1,32	1,29	1,56	3,05	2,00	3,40	1,20	2,25	3,25	1,37	2,80	3,80	1,95	6,50	2,05	9,00	3,30	2,05
sub	22:00	12379	MONTSERAT	HAITI			5,60	3,80	1,55	2,26	1,21	1,10	4,70	2,25	2,05	1,67	4,30	4,50	1,05	1,62	2,70	2,75	12,0	1,65	3,99	3,30	2,00

CONCACAF - LIGA NACIJA B

Dan	Čas	R.b.			1-1	1-X	1-2	X-1	X-X	X-2	2-1	2-X	2-2	1X-1X	X2-X2	DUPLA POBEDA (DP) 11	22	MOZZART KOMBINAZZIJE (KMB) 1& 2+	1& 3+	1& gg	1-1& 3+	2& 2+	2& 3+	2& gg	2-2& 3+	1+I& 1+II	1+I& 2+II
				KOD ZA KUCANJE	7	22	23	8	24	25	26	27	9	1327	1335	605	606	570	561	692	565	571	562	693	611	619	604
pet	21:00	12374	BAHAMI	TRINIDAD	22,0	25,0	23,0	25,0	9,00	4,10	70,0	25,0	1,60	5,30	1,09	65,0	2,05	15,0	16,0	19,0	20,0	1,30	1,65	2,85	1,92	1,42	2,20
sub	1:00	12375	NIKARAGVA	ST.VINSENT	1,50	30,0	70,0	4,00	9,50	28,0	23,0	27,0	23,0	1,07	6,40	1,97	65,0	1,25	1,60	3,10	1,75	16,0	17,0	19,0	22,0	1,42	2,20
sub	3:00	12376	BELIZE	GVATEMALA	14,0	20,0	23,0	16,0	6,75	3,90	70,0	20,0	1,87	3,80	1,13	33,0	2,65	10,5	11,0	15,0	16,0	1,50	1,85	2,90	2,30	1,52	2,35
sub	19:00	12382	BERMUDA	GVAJANA	3,60	14,0	35,0	5,30	5,20	6,75	28,0	14,0	5,10	1,51	1,76	7,00	9,00	2,95	3,60	4,30	5,10	4,20	5,10	5,60	7,00	1,70	3,15
sub	22:00	12379	MONTSERAT	HAITI	8,50	17,0	28,0	15,0	6,00	4,10	60,0	17,0	2,30	3,00	1,23	17,0	3,70	7,50	7,25	10,0	10,5	1,80	2,25	3,35	3,00	1,62	2,75

CONCACAF - LIGA NACIJA B

Dan	Čas	R.b.			2+	3+	4+	5+	7+	0-2	0-3	2-3	2-4	2-5	3-5	UKUPNO GOLOVA I POL (1UG) 1+	2+	3+	2-3	UKUPNO GOLOVA II POL (2UG) 1+	2+	3+	OBA TIMA DAJU GOL (TGG) GG	gg3+	gg4+	1GG	2GG
				KOD ZA KUCANJE	383	3	4	15	16	5	45	6	384	528	529	33	34	35	38	39	40	41	517	574	1396	601	602
pet	21:00	12374	BAHAMI	TRINIDAD	1,18	1,55	2,35	4,00	20,0	2,29	1,53	2,05	1,45	1,25	1,75	1,25	2,10	5,50	2,55	1,15	1,80	3,50	2,30	2,55	3,60	5,20	3,80
sub	1:00	12375	NIKARAGVA	ST.VINSENT	1,18	1,55	2,35	4,00	20,0	2,29	1,53	2,05	1,45	1,25	1,75	1,25	2,10	5,50	2,55	1,15	1,80	3,50	2,55	2,80	4,00	5,80	4,40
sub	3:00	12376	BELIZE	GVATEMALA	1,22	1,65	2,70	5,00	25,0	2,11	1,41	2,00	1,45	1,28	1,85	1,28	2,45	6,00	2,70	1,20	1,92	3,80	2,00	2,25	3,50	4,80	3,70
sub	19:00	12382	BERMUDA	GVAJANA	1,30	1,95	3,45	6,75	40,0	1,76	1,26	1,95	1,50	1,40	2,10	1,38	2,85	7,75	3,10	1,25	2,15	4,90	1,80	2,30	3,80	4,60	3,45
sub	22:00	12379	MONTSERAT	HAITI	1,25	1,80	3,05	5,90	33,0	1,90	1,33	1,95	1,45	1,35	1,95	1,33	2,60	7,00	2,90	1,23	2,00	4,40	1,90	2,30	3,60	4,80	3,50

CONCACAF - LIGA NACIJA C

Dan	Čas	R.b.	po grupama		45'	90'	KONAČAN ISHOD (KI) 1	X	2	DUPLA ŠANSA (DS) 1X	X2	POLUVREME KRAJ (PK) 1-1	X-1	X-2	2-2	DUPLA POBEDA (DP) 11	22	UKUPNO GOLOVA (UG) 2+	3+	4+	5+	0-2	2-3	2-4	UKUPNO GOLOVA I POL (1UG) 1+	2+	3+
				KOD ZA KUCANJE			1	0	2	10	12	7	8	25	9	605	606	383	3	4	15	5	6	384	33	34	35
pet	20:00	12373	ANKILA	ST.LUCIJA			7,25	4,80	1,35	2,85	1,05	12,0	16,0	4,30	1,83	32,0	2,50	1,10	1,40	2,00	3,30	2,70	2,15	1,50	1,20	2,00	4,30
sub	20:30	12377	TURKS&KAIKOS	DEVIČANSKA O.			2,15	3,35	3,10	1,31	1,61	3,45	5,20	7,25	5,10	6,00	9,00	1,22	1,65	2,70	5,10	2,11	2,00	1,45	1,28	2,45	6,00
sub	21:00	12378	ST.MARTIN	BONAIRE			3,70	3,45	1,90	1,79	1,23	5,50	10,0	4,70	2,95	10,0	5,20	1,20	1,60	2,55	4,80	2,19	2,05	1,45	1,27	2,40	5,90

CONCACAF - LIGA NACIJA C

Dan	Čas	R.b.			TIM 1 DAJE GOL (TM1) 2+	2+&gg	TIM 2 DAJE GOL (TM2) 2+	2+&gg	TIM 1 PP (1TM1) 1+	2+	TIM 2 PP (1TM2) 1+	2+	OBA TIMA DAJU GOL (TGG) GG	gg3+	1GG	VIŠE GOLOVA (VG) 1	2	MOZZART KOMBINAZZIJE (KMB) 1& 2+	1& 3+	1-1& 3+	1& gg	2& 2+	2& 3+	2-2& 3+	2& gg	1+I& 1+II	1+I& 2+II
				KOD ZA KUCANJE	520	614	524	615	511	512	514	515	517	574	601	55	56	570	561	565	692	571	562	611	693	619	604
pet	20:00	12373	ANKILA	ST.LUCIJA	3,60	3,60	1,27	2,05	2,55	13,0	1,40	2,85	1,60	1,88	3,60	3,10	1,90	8,50	8,50	11,0	11,0	1,42	1,60	1,97	2,40	1,32	1,90
sub	20:30	12377	TURKS&KAIKOS	DEVIČANSKA O.	1,90	2,55	2,45	2,95	1,77	5,70	1,95	7,00	1,58	1,87	3,80	3,15	2,00	2,60	3,15	4,20	3,70	3,80	4,70	6,00	5,20	1,52	2,50
sub	21:00	12378	ST.MARTIN	BONAIRE	2,65	3,00	1,75	2,45	2,10	9,00	1,67	4,50	1,60	1,90	3,60	3,15	2,00	4,30	4,90	6,50	5,70	2,15	2,70	3,60	3,35	1,47	2,40

CONCACAF - LIGA NACIJA A

GRUPA 1

		UKUPNO uk	p	n	i	gd	gp	pn
1	JAMAJKA	3	1	2	0	5	3	5
2	MEKSIKO	2	1	1	0	4	1	4
3	SURINAM	3	0	1	2	2	7	1

GRUPA 2

		UKUPNO uk	p	n	i	gd	gp	pn
1	PANAMA	3	2	1	0	7	0	7
2	KOSTARIKA	2	1	0	1	2	2	3
3	MARTINIK	3	0	1	2	0	7	1

GRUPA 3

		UKUPNO uk	p	n	i	gd	gp	pn
1	HONDURAS	3	2	0	1	4	3	6
2	KURASO	3	1	0	2	2	6	3
3	KANADA	2	1	0	1	5	2	3

GRUPA 4

		UKUPNO uk	p	n	i	gd	gp	pn
1	EL SALVADOR	3	1	2	0	6	4	5
2	USA	2	1	1	0	6	1	4
3	GRENADA	3	0	1	2	3	10	1

MOZZART ONLINE BRŽE, LAKŠE, UVEK DOSTUPNO

CONCACAF - LIGA NACIJA B

GRUPA 1

		UKUPNO uk	p	n	i	gd	gp	pn
1	KUBA	4	3	0	1	9	3	9
2	GVADALUPE	4	3	0	1	5	3	9
3	ANTIGVA I B.	4	2	0	2	3	5	6
4	BARBADOS	4	0	0	4	1	7	0

GRUPA 2

		UKUPNO uk	p	n	i	gd	gp	pn
1	HAITI	4	3	1	0	15	4	10
2	GVAJANA	4	2	0	2	6	14	6
3	BERMUDA	4	1	1	2	6	5	4
4	MONTSERAT	4	1	0	3	6	10	3

GRUPA 3

		UKUPNO uk	p	n	i	gd	gp	pn
1	NIKARAGVA	4	3	1	0	10	3	10
2	TRINIDAD	4	3	0	1	8	3	9
3	BAHAMI	4	1	0	3	1	7	3
4	ST.VINSENT	4	0	1	3	3	9	1

GRUPA 4

		UKUPNO uk	p	n	i	gd	gp	pn
1	F.GVAJANA	4	3	1	0	7	3	10
2	GVATEMALA	4	2	1	1	5	3	7
3	DOM.REP.	4	1	1	2	5	6	4
4	BELIZE	4	0	1	3	1	6	1

JAPAN - LIGA KUP

Dan	Čas	R.b.	po grupama		45'	90'	KONAČAN ISHOD (KI) 1	X	2	DUPLA ŠANSA (DS) 1X	12	X2	PRVO POLUVREME (1PP) 1	X	2	TIM 1 DAJE GOL (TM1) 1+	2+	2+& gg	TIM 2 DAJE GOL (TM2) 1+	2+	2+& gg	TIM 1 PP (1TM1) 1+	2+	TIM 2 PP (1TM2) 1+	2+	VIŠE GOLOVA (VG) 1	2
			KOD ZA KUCANJE				1	0	2	10	11	12	19	20	21	519	520	614	523	524	615	511	512	514	515	55	56
sub	6:00	4835	DŽUBILO	SAPORO			3,20	3,35	2,10	1,64	1,27	1,29	3,45	2,10	2,90	1,35	2,75	3,45	1,15	1,97	2,85	2,10	7,75	1,87	5,70	3,30	2,00
ned	7:00	4838	HIROŠIMA	NAGOJA			2,25	3,05	3,20	1,29	1,32	1,56	3,15	1,97	3,50	1,30	2,55	4,10	1,45	3,40	4,70	2,10	7,00	2,35	9,50	3,30	2,05
ned	7:00	4840	JOKOHAMA FC	KOBE			3,45	3,35	2,00	1,70	1,27	1,25	3,60	2,05	2,85	1,48	3,05	3,70	1,15	2,05	3,15	2,30	9,00	1,87	5,90	3,30	2,00
ned	7:00	4839	NIGATA	KAŠIMA			3,20	3,15	2,20	1,59	1,30	1,30	3,40	2,00	3,05	1,43	3,05	4,00	1,20	2,30	3,45	2,25	9,00	1,97	6,50	3,30	2,05
ned	8:00	4832	SANGAN	JOKOHAMA			3,20	3,35	2,10	1,64	1,27	1,29	3,45	2,10	2,90	1,35	2,75	3,45	1,15	1,97	2,85	2,10	7,75	1,87	5,70	3,30	2,00
ned	8:00	4833	KAVASAKI F.	BELMARE			1,95	3,35	3,60	1,23	1,26	1,74	2,75	2,10	3,70	1,15	1,97	3,00	1,48	3,05	3,60	1,85	5,50	2,35	9,50	3,30	2,00
ned	8:00	4834	URAVA	ŠIMICU			1,80	3,40	4,20	1,18	1,26	1,88	2,60	2,10	3,90	1,13	1,80	3,10	1,55	3,50	4,00	1,82	5,50	2,50	10,5	3,30	2,00
ned	8:00	4851	FUKUOKA	KAŠIVA			2,45	2,80	3,10	1,31	1,37	1,47	3,25	1,95	3,50	1,40	3,00	5,00	1,50	3,70	5,50	2,25	7,50	2,35	9,50	3,30	2,05
ned	8:00	4836	TOKIO	KJOTO			1,80	3,35	4,30	1,17	1,27	1,88	2,65	2,05	4,00	1,18	2,05	3,50	1,58	4,10	5,10	1,82	5,90	2,65	11,0	3,30	2,05
ned	8:00	4837	GAMBA	CEREZO OSAKA			2,75	3,15	2,45	1,47	1,30	1,38	3,35	2,00	3,20	1,27	2,65	3,70	1,22	2,40	3,45	2,15	7,25	2,05	6,75	3,30	2,05

JAPAN - LIGA KUP

Dan	Čas	R.b.			POLUVREME KRAJ (PK) 1-1	1-X	1-2	X-1	X-X	X-2	2-1	2-X	2-2	1X-1X	X2-X2	DUPLA POBEDA (DP) 11	22	MOZZART KOMBINAZZIJE (KMB) 1& 2+	1& 3+	1& gg	1-1& 3+	2& 2+	2& 3+	2& gg	2-2& 3+	1+I& 1+II	1+I& 2+II
			KOD ZA KUCANJE		7	22	23	8	24	25	26	27	9	1327	1335	605	606	570	561	692	565	571	562	693	611	619	604
sub	6:00	4835	DŽUBILO	SAPORO	5,20	14,0	28,0	7,50	5,50	5,10	35,0	14,0	3,35	1,87	1,49	9,00	6,00	4,20	5,00	5,80	6,25	2,60	3,20	3,90	4,30	1,62	2,80
ned	7:00	4838	HIROŠIMA	NAGOJA	3,70	15,0	45,0	5,20	4,40	6,75	35,0	15,0	5,60	1,47	1,74	7,25	10,0	3,10	4,20	5,10	5,90	5,00	6,00	7,25	8,00	1,95	4,30
ned	7:00	4840	JOKOHAMA FC	KOBE	5,50	15,0	28,0	8,00	5,30	4,90	40,0	14,0	3,15	1,93	1,42	10,0	5,90	4,70	5,60	6,25	7,25	2,55	3,25	3,90	4,40	1,67	2,95
ned	7:00	4839	NIGATA	KAŠIMA	5,30	15,0	30,0	7,25	5,00	5,10	38,0	14,0	3,60	1,78	1,47	9,50	7,00	4,60	5,70	6,25	7,25	2,95	3,80	4,50	5,50	1,75	3,30
ned	8:00	4832	SANGAN	JOKOHAMA	5,20	14,0	28,0	7,50	5,50	5,10	35,0	14,0	3,35	1,87	1,49	9,00	6,00	4,20	5,00	5,80	6,25	2,60	3,20	3,90	4,30	1,62	2,80
ned	8:00	4833	KAVASAKI F.	BELMARE	3,10	14,0	40,0	4,80	5,40	9,00	28,0	15,0	5,60	1,41	1,99	5,70	10,0	2,40	3,10	3,70	4,10	4,70	5,70	6,25	7,25	1,65	2,85
ned	8:00	4834	URAVA	ŠIMICU	2,80	15,0	45,0	4,50	5,60	10,5	28,0	15,0	6,50	1,34	2,29	5,30	13,0	2,20	2,80	3,60	3,70	5,90	6,00	7,25	7,75	1,67	2,95
ned	8:00	4851	FUKUOKA	KAŠIVA	4,10	16,0	45,0	5,50	3,90	6,50	40,0	16,0	5,40	1,49	1,65	8,00	10,0	3,60	4,90	5,90	7,00	5,10	6,25	7,50	8,50	2,10	4,60
ned	8:00	4836	TOKIO	KJOTO	2,85	16,0	50,0	4,40	4,90	9,50	30,0	16,0	7,25	1,34	2,29	5,40	13,0	2,35	3,15	4,00	4,30	6,25	6,75	8,00	9,50	1,82	3,60
ned	8:00	4837	GAMBA	CEREZO OSAKA	4,60	14,0	30,0	6,25	5,10	5,60	33,0	14,0	4,00	1,69	1,57	8,50	8,00	3,60	4,70	5,50	6,50	3,30	4,00	4,80	5,70	1,72	3,20

JAPAN - LIGA KUP

Dan	Čas	R.b.			UKUPNO GOLOVA (UG) 2+	3+	4+	5+	7+	0-2	0-3	2-3	2-4	2-5	3-5	UKUPNO GOLOVA I POL (1UG) 1+	2+	3+	2-3	UKUPNO GOLOVA II POL (2UG) 1+	2+	3+	OBA TIMA DAJU GOL (TGG) GG	gg3+	gg4+	1GG	2GG
			KOD ZA KUCANJE		383	3	4	15	16	5	45	6	384	528	529	33	34	35	38	39	40	41	517	574	1396	601	602
sub	6:00	4835	DŽUBILO	SAPORO	1,27	1,80	3,05	5,90	33,0	1,90	1,33	1,95	1,45	1,35	1,95	1,33	2,60	7,00	2,90	1,23	2,00	4,40	1,70	2,10	3,40	4,20	3,20
ned	7:00	4838	HIROŠIMA	NAGOJA	1,47	2,35	4,60	10,0	80,0	1,53	1,16	1,95	1,55	1,48	2,50	1,48	3,40	10,5	3,60	1,33	2,55	6,25	2,00	2,85	5,00	5,60	4,20
ned	7:00	4840	JOKOHAMA FC	KOBE	1,29	1,90	3,30	6,50	38,0	1,80	1,29	1,95	1,47	1,38	2,05	1,37	2,80	7,50	3,00	1,25	2,10	4,80	1,80	2,30	3,70	4,60	3,45
ned	7:00	4839	NIGATA	KAŠIMA	1,35	2,05	3,80	7,75	50,0	1,69	1,22	1,95	1,52	1,42	2,20	1,40	3,00	8,50	3,20	1,28	2,25	5,30	1,87	2,50	4,10	4,80	3,60
ned	8:00	4832	SANGAN	JOKOHAMA	1,27	1,80	3,05	5,90	33,0	1,90	1,33	1,95	1,45	1,35	1,95	1,33	2,60	7,00	2,90	1,23	2,00	4,40	1,70	2,10	3,40	4,20	3,20
ned	8:00	4833	KAVASAKI F.	BELMARE	1,28	1,85	3,15	6,25	35,0	1,85	1,31	1,95	1,47	1,35	2,00	1,35	2,75	7,25	2,95	1,23	2,05	4,60	1,78	2,25	3,50	4,40	3,35
ned	8:00	4834	URAVA	ŠIMICU	1,29	1,90	3,30	6,50	38,0	1,80	1,29	1,95	1,47	1,38	2,05	1,37	2,80	7,50	3,00	1,25	2,10	4,80	1,88	2,40	3,80	4,60	3,50
ned	8:00	4851	FUKUOKA	KAŠIVA	1,60	2,70	5,40	11,0	95,0	1,41	1,12	1,95	1,63	1,58	2,85	1,55	3,80	12,0	4,00	1,38	2,70	7,50	2,20	3,00	6,00	6,00	4,60
ned	8:00	4836	TOKIO	KJOTO	1,38	2,15	4,00	8,25	55,0	1,62	1,20	1,95	1,53	1,43	2,30	1,43	3,15	9,00	3,35	1,30	2,35	5,70	1,98	2,60	4,50	5,40	3,90
ned	8:00	4837	GAMBA	CEREZO OSAKA	1,33	2,00	3,60	7,25	45,0	1,72	1,24	1,95	1,50	1,40	2,15	1,40	2,90	8,00	3,15	1,27	2,20	5,10	1,78	2,35	4,00	4,70	3,50

JAPAN 2

Dan	Čas	R.b.			45'	90'	KONAČAN ISHOD (KI) 1	X	2	POLUVREME KRAJ (PK) 1-1	X-1	X-2	2-2	UKUPNO GOLOVA (UG) 2+	3+	4+	0-2	2+pp	TIM DAJE GOL t1 2+	t2 2+	TIM DAJE GOL PP t1 1+	t2 1+	OBA TIMA DAJU GOL (TGG) GG	gg3+	1GG	MOZZART KMB (KMB) 1&3+	1&2+
			KOD ZA KUCANJE				1	0	2	7	8	25	9	383	3	4	5	34	520	524	511	514	517	574	601	561	570
sub	6:00	4853	DŽEF JUN.	OKAJAMA			2,70	2,85	2,75	4,60	6,00	6,00	4,70	1,47	2,35	4,60	1,53	3,40	3,00	3,00	2,25	2,35	2,00	2,85	5,60	5,10	3,70
sub	6:00	4852	OMIJA A.	OITA			3,10	3,15	2,25	5,20	7,00	5,20	3,70	1,35	2,05	3,80	1,69	3,00	3,00	2,30	2,20	2,00	1,85	2,50	4,80	5,70	4,40
sub	6:00	4854	TOKUŠIMA	BLAUBLIC			2,25	2,95	3,30	3,70	5,20	7,00	5,80	1,60	2,70	5,40	1,41	3,80	2,80	3,90	2,20	2,55	2,20	3,00	6,00	4,40	3,35
sub	6:00	4855	SENDAJ	KANAZAVA			1,87	3,35	3,90	2,95	4,60	10,5	6,00	1,30	1,95	3,45	1,76	2,85	1,92	3,40	1,85	2,45	1,90	2,45	4,80	3,15	2,35
sub	6:00	4856	V-VAREN	MONTEDIO JAMAGAT			2,65	3,00	2,65	4,40	6,00	6,00	4,40	1,33	2,00	3,60	1,72	2,90	2,60	2,60	2,05	2,05	1,78	2,35	4,70	4,70	3,50
sub	7:00	4857	VERDI T.	KUMAMOTO			2,10	3,25	3,30	3,35	5,10	7,50	5,50	1,33	2,00	3,60	1,72	2,90	2,20	3,05	1,92	2,30	1,82	2,45	4,80	3,50	2,75
ned	7:00	4858	IVAKI	M.ZELVIA			2,70	2,95	2,70	4,50	6,00	6,00	4,50	1,35	2,05	3,80	1,69	3,00	2,65	2,65	2,15	2,15	1,83	2,40	4,80	4,80	3,60
ned	7:00	4869	JAMAGUČI	FUĐIEDA			2,40	3,20	2,80	3,90	5,60	6,25	4,70	1,30	1,95	3,45	1,76	2,85	2,35	2,65	2,00	2,05	1,77	2,25	4,60	3,90	3,25
ned	8:00	4870	MITO HOLIHOK	KOFU			2,65	3,15	2,55	4,40	6,00	5,90	4,20	1,30	1,95	3,45	1,76	2,85	2,55	2,45	2,05	2,00	1,77	2,25	4,60	4,60	3,50

CONCACAF - LIGA NACIJA C

GRUPA 1

		UKUPNO uk	p	n	i	gd	gp	pn
1	BONAIRE	4	3	1	0	10	3	10
2	ST.MARTIN	4	1	2	1	11	7	5
3	DEVIČANSKA O.	4	1	1	2	4	7	4
4	TURKS&KAIKOS	4	1	0	3	7	15	3

GRUPA 2

		UKUPNO uk	p	n	i	gd	gp	pn
1	ST.KITS&NEVIS	2	1	1	0	4	3	4
2	ARUBA	3	1	1	1	5	3	4
3	SEN MARTEN	3	0	2	1	1	4	2

GRUPA 3

		UKUPNO uk	p	n	i	gd	gp	pn
1	ST.LUCIJA	2	2	0	0	3	0	6
2	ANKILA	3	0	2	1	1	3	2
3	DOMINIKA	3	0	2	1	1	2	2

GRUPA 4

		UKUPNO uk	p	n	i	gd	gp	pn
1	PORTORIKO	2	2	0	0	9	0	6
2	KAJMANSKA O.	3	0	2	1	2	5	2
3	BRITANSKA D.O.	3	0	2	1	2	8	2

JAPAN - LIGA KUP

GRUPA A

		UKUPNO uk	p	n	i	gd	gp	pn
1	JOKOHAMA	1	1	0	0	1	0	3
2	SANGAN	1	0	1	0	0	0	1
3	SAPORO	1	0	1	0	0	0	1
4	DŽUBILO	1	0	0	1	0	1	0

GRUPA B

		UKUPNO uk	p	n	i	gd	gp	pn
1	ŠIMICU	1	1	0	0	3	2	3
2	URAVA	1	0	1	0	0	0	1
3	BELMARE	1	0	1	0	0	0	1
4	KAVASAKI F.	1	0	0	1	2	3	0

GRUPA C

		UKUPNO uk	p	n	i	gd	gp	pn
1	NAGOJA	1	1	0	0	2	0	3
2	HIROŠIMA	1	1	0	0	3	1	3
3	JOKOHAMA FC	1	0	0	1	1	3	0
4	KOBE	1	0	0	1	0	2	0

GRUPA D

		UKUPNO uk	p	n	i	gd	gp	pn
1	FUKUOKA	1	1	0	0	1	0	3
2	KAŠIVA	1	0	1	0	1	1	1
3	KAŠIMA	1	0	1	0	1	1	1
4	NIGATA	1	0	0	1	0	1	0

GRUPA E

		UKUPNO uk	p	n	i	gd	gp	pn
1	CEREZO OSAKA	1	1	0	0	1	0	3
2	GAMBA	1	1	0	0	3	1	3
3	KJOTO	1	0	0	1	1	3	0
4	TOKIO	1	0	0	1	0	1	0

WWW.MOZZARTBET.COM

SAD - MLS

Dan	Čas	R.b.			45'	90'	KONAČAN ISHOD (KI)			DUPLA ŠANSA (DS)			PRVO POLUVREME (1PP)			TIM 1 DAJE GOL (TM1)			TIM 2 DAJE GOL (TM2)			TIM 1 PP (1TM1)		TIM 2 PP (1TM2)		VIŠE GOLOVA (VG)	
							1	X	2	1X	12	X2	1	X	2	1+	2+	2+& gg	1+	2+	2+& gg	1+	2+	1+	2+	1	2
				KOD ZA KUCANJE			1	0	2	10	11	12	19	20	21	519	520	614	523	524	615	511	512	514	515	55	56
sub	21:30	12339	PORTLAND	LA GALAKSI			2,35	3,40	3,00	1,39	1,32	1,59	2,95	2,15	3,35	1,17	2,10	2,75	1,27	2,55	3,30	1,90	6,25	2,05	7,50	3,25	2,00
ned	0:30	12341	ŠARLOT FC	NJUJORK			2,60	3,15	2,85	1,42	1,36	1,50	3,35	1,97	3,40	1,30	2,70	3,80	1,35	2,95	4,20	2,20	7,25	2,25	8,50	3,30	2,05
ned	0:30	12342	KOLUMBUS	ATLANTA JUN.			2,50	3,35	2,80	1,43	1,32	1,53	3,15	2,10	3,30	1,20	2,20	2,85	1,25	2,40	3,25	1,93	6,50	1,95	6,75	3,25	2,00
ned	0:30	12340	VAŠINGTON	NJU ENGLAND			2,35	3,40	3,00	1,39	1,32	1,59	2,95	2,15	3,35	1,17	2,05	2,65	1,25	2,50	3,10	1,88	6,25	1,95	7,25	3,25	2,00
ned	0:30	12344	INTER MAJAMI	ČIKAGO			2,00	3,45	3,80	1,27	1,31	1,81	2,80	2,10	3,70	1,17	1,97	2,85	1,42	3,05	3,45	1,87	5,60	2,40	10,0	3,30	2,00
ned	0:30	12343	FILADELFIJA	ORLANDO SITI			1,75	3,60	4,90	1,18	1,29	2,08	2,35	2,30	4,30	1,10	1,72	2,60	1,45	3,60	3,60	1,73	4,60	2,40	11,0	3,25	2,00
ned	1:30	12353	OSTIN	KOLORADO			1,65	3,70	5,70	1,14	1,28	2,24	2,15	2,40	5,10	1,08	1,60	2,35	1,50	3,70	3,70	1,65	4,10	2,60	11,0	3,15	2,00
ned	1:30	12354	HJUSTON	NJUJORK SITI			2,60	3,30	2,75	1,45	1,34	1,50	3,20	2,05	3,30	1,20	2,35	3,10	1,25	2,45	3,30	1,95	6,75	2,05	6,75	3,30	2,00
ned	1:30	12351	MINESOTA	VANKUVER			2,20	3,40	3,30	1,34	1,32	1,67	2,85	2,15	3,50	1,17	1,95	2,75	1,33	2,75	3,30	1,88	6,00	2,15	9,50	3,25	2,00
ned	1:30	12355	NEŠVIL	SINSINATI			2,00	3,40	3,90	1,26	1,32	1,82	2,90	2,05	3,70	1,22	2,15	3,30	1,50	3,45	4,40	1,90	6,25	2,50	11,0	3,30	2,05
ned	1:30	12352	KANZAS SITI	SIJETL			2,40	3,35	2,95	1,40	1,32	1,57	3,10	2,10	3,35	1,18	2,15	2,95	1,27	2,60	3,45	1,93	6,50	2,05	7,50	3,30	2,00
ned	3:30	12356	SOLT LEJK	ST.LUIS SITI			1,95	3,45	4,00	1,25	1,31	1,85	2,60	2,20	3,80	1,13	1,87	2,65	1,42	3,00	3,40	1,77	5,20	2,30	10,0	3,25	2,00
ned	4:30	12357	LOS ANĐELES	DALAS			1,63	3,80	5,70	1,14	1,27	2,28	2,10	2,40	5,10	1,08	1,65	2,45	1,50	3,90	3,90	1,65	4,20	2,60	12,0	3,15	2,00
ned	4:30	12358	SAN HOZE	TORONTO			1,90	3,60	4,00	1,24	1,29	1,89	2,60	2,25	3,70	1,12	1,80	2,55	1,42	2,90	3,30	1,75	4,80	2,25	9,50	3,15	2,00

SAD - MLS

Dan	Čas	R.b.			POLUVREME KRAJ (PK)											DUPLA POBEDA (DP)		MOZZART KOMBINAZZIJE (KMB)									
					1-1	1-X	1-2	X-1	X-X	X-2	2-1	2-X	2-2	1X-1X	X2-X2	11	22	1& 2+	1& 3+	1& gg	1-1& 3+	2& 2+	2& 3+	2& gg	2-2& 3+	1+I& 1+II	1+I& 2+II
				KOD ZA KUCANJE	7	22	23	8	24	25	26	27	9	1327	1335	605	606	570	561	692	565	571	562	693	611	619	604
sub	21:30	12339	PORTLAND	LA GALAKSI	3,70	14,0	30,0	5,80	5,50	7,00	28,0	14,0	4,90	1,53	1,72	7,25	9,50	3,00	3,60	4,30	4,90	3,80	4,80	5,20	6,25	1,60	2,75
ned	0:30	12341	ŠARLOT FC	NJUJORK	4,30	15,0	35,0	6,00	4,70	6,25	33,0	15,0	4,90	1,55	1,60	9,00	9,50	3,60	4,70	5,40	6,50	4,10	5,40	5,90	7,50	1,85	3,70
ned	0:30	12342	KOLUMBUS	ATLANTA JUN.	4,10	14,0	30,0	5,80	5,50	6,25	28,0	14,0	4,70	1,57	1,65	8,00	8,50	3,30	4,00	4,50	5,40	3,60	4,40	5,00	6,00	1,60	2,75
ned	0:30	12340	VAŠINGTON	NJU ENGLAND	3,70	14,0	30,0	5,80	5,70	7,00	28,0	14,0	4,90	1,53	1,72	7,25	9,50	2,95	3,50	4,20	4,80	3,80	4,60	5,00	6,25	1,57	2,65
ned	0:30	12344	INTER MAJAMI	ČIKAGO	3,15	14,0	37,0	4,90	5,70	10,0	28,0	15,0	5,80	1,38	1,96	5,90	11,0	2,55	3,20	3,90	4,30	5,00	5,80	6,50	7,50	1,65	2,80
ned	0:30	12343	FILADELFIJA	ORLANDO SITI	2,70	15,0	38,0	4,50	6,25	13,0	28,0	16,0	7,25	1,29	2,41	4,70	15,0	2,10	2,60	3,25	3,45	7,00	6,50	8,50	8,50	1,57	2,60
ned	1:30	12353	OSTIN	KOLORADO	2,50	15,0	40,0	4,40	6,25	15,0	27,0	17,0	8,50	1,23	2,80	4,20	18,0	1,88	2,35	3,00	3,10	7,00	7,25	9,50	10,0	1,50	2,45
ned	1:30	12354	HJUSTON	NJUJORK SITI	4,30	14,0	30,0	6,00	5,40	6,25	28,0	14,0	4,60	1,57	1,62	8,50	9,00	3,45	4,30	4,90	5,80	3,50	4,40	5,20	6,00	1,65	2,85
ned	1:30	12351	MINESOTA	VANKUVER	3,50	14,0	32,0	5,30	5,70	8,00	28,0	14,0	5,30	1,45	1,78	6,75	10,0	2,70	3,30	4,20	4,60	4,20	5,10	5,70	6,75	1,60	2,75
ned	1:30	12355	NEŠVIL	SINSINATI	3,20	15,0	40,0	4,80	5,20	10,5	28,0	15,0	6,00	1,36	1,93	6,25	13,0	2,65	3,45	4,10	4,70	5,70	6,25	7,50	8,00	1,75	3,20
ned	1:30	12352	KANZAS SITI	SIJETL	3,80	14,0	30,0	5,80	5,50	6,75	28,0	14,0	4,90	1,53	1,72	7,50	9,50	3,15	3,80	4,50	5,20	3,80	4,80	5,40	6,25	1,65	2,85
ned	3:30	12356	SOLT LEJK	ST.LUIS SITI	3,05	14,0	35,0	4,90	5,90	11,0	28,0	15,0	6,00	1,36	2,06	5,70	11,0	2,35	3,00	3,60	4,00	5,20	5,70	6,50	7,50	1,57	2,60
ned	4:30	12357	LOS ANĐELES	DALAS	2,45	15,0	40,0	4,30	6,25	15,0	27,0	17,0	8,50	1,23	2,80	4,10	18,0	1,87	2,35	3,05	3,10	7,25	7,25	9,50	10,5	1,55	2,50
ned	4:30	12358	SAN HOZE	TORONTO	2,95	14,0	35,0	4,70	6,00	11,0	28,0	15,0	6,00	1,36	2,14	5,40	11,0	2,30	2,85	3,45	3,80	5,00	5,60	6,25	7,50	1,55	2,50

SAD - MLS

Dan	Čas	R.b.			UKUPNO GOLOVA (UG)											UKUPNO GOLOVA I POL (1UG)				UKUPNO GOLOVA II POL (2UG)			OBA TIMA DAJU GOL (TGG)				
					2+	3+	4+	5+	7+	0-2	0-3	2-3	2-4	2-5	3-5	1+	2+	3+	2-3	1+	2+	3+	GG	gg3+	gg4+	1GG	2GG
				KOD ZA KUCANJE	383	3	4	15	16	5	45	6	384	528	529	33	34	35	38	39	40	41	517	574	1396	601	602
sub	21:30	12339	PORTLAND	LA GALAKSI	1,25	1,75	2,90	5,70	30,0	1,96	1,36	2,00	1,45	1,32	1,92	1,32	2,60	7,25	2,90	1,22	2,00	4,30	1,60	1,95	3,35	4,00	3,15
ned	0:30	12341	ŠARLOT FC	NJUJORK	1,38	2,15	4,00	8,25	55,0	1,62	1,20	1,95	1,53	1,43	2,30	1,43	3,20	10,0	3,40	1,30	2,40	5,80	1,88	2,50	4,40	5,00	3,90
ned	0:30	12342	KOLUMBUS	ATLANTA JUN.	1,25	1,75	2,90	5,70	30,0	1,96	1,36	2,00	1,45	1,32	1,92	1,32	2,60	7,25	2,90	1,22	2,00	4,30	1,60	1,95	3,35	4,00	3,15
ned	0:30	12340	VAŠINGTON	NJU ENGLAND	1,23	1,70	2,75	5,50	28,0	2,03	1,39	2,00	1,45	1,32	1,90	1,30	2,55	7,00	2,85	1,20	1,98	4,10	1,58	1,90	3,20	3,80	3,10
ned	0:30	12344	INTER MAJAMI	ČIKAGO	1,27	1,80	3,05	5,90	33,0	1,90	1,33	1,95	1,45	1,35	1,95	1,33	2,65	7,50	2,95	1,23	2,05	4,50	1,70	2,10	3,40	4,20	3,25
ned	0:30	12343	FILADELFIJA	ORLANDO SITI	1,23	1,70	2,75	5,50	28,0	2,03	1,39	2,00	1,45	1,32	1,90	1,30	2,55	7,00	2,85	1,20	1,98	4,10	1,72	2,10	3,30	4,00	3,25
ned	1:30	12353	OSTIN	KOLORADO	1,20	1,60	2,55	4,80	23,0	2,19	1,45	2,05	1,45	1,27	1,80	1,27	2,45	6,25	2,70	1,18	1,85	3,80	1,67	2,00	3,05	3,80	3,15
ned	1:30	12354	HJUSTON	NJUJORK SITI	1,27	1,80	3,05	5,90	33,0	1,90	1,33	1,95	1,45	1,35	1,95	1,33	2,65	7,50	2,95	1,23	2,05	4,50	1,63	2,00	3,40	4,20	3,25
ned	1:30	12351	MINESOTA	VANKUVER	1,25	1,75	2,90	5,70	30,0	1,96	1,36	2,00	1,45	1,32	1,92	1,32	2,60	7,25	2,90	1,22	2,00	4,30	1,63	2,00	3,35	4,00	3,15
ned	1:30	12355	NEŠVIL	SINSINATI	1,33	2,00	3,60	7,25	45,0	1,72	1,24	1,95	1,50	1,40	2,15	1,40	2,95	8,75	3,20	1,27	2,25	5,20	1,88	2,50	4,00	4,80	3,60
ned	1:30	12352	KANZAS SITI	SIJETL	1,27	1,80	3,05	5,90	33,0	1,90	1,33	1,95	1,45	1,35	1,95	1,33	2,65	7,50	2,95	1,23	2,05	4,50	1,63	2,00	3,40	4,20	3,25
ned	3:30	12356	SOLT LEJK	ST.LUIS SITI	1,23	1,70	2,75	5,50	28,0	2,03	1,39	2,00	1,45	1,32	1,90	1,30	2,55	7,00	2,85	1,20	1,98	4,10	1,68	2,00	3,25	4,00	3,15
ned	4:30	12357	LOS ANĐELES	DALAS	1,22	1,65	2,70	5,10	25,0	2,11	1,41	2,00	1,45	1,28	1,85	1,28	2,50	6,50	2,75	1,20	1,95	3,90	1,70	2,05	3,20	4,00	3,35
ned	4:30	12358	SAN HOZE	TORONTO	1,22	1,65	2,70	5,10	25,0	2,11	1,41	2,00	1,45	1,28	1,85	1,28	2,50	6,50	2,75	1,20	1,95	3,90	1,65	1,95	3,10	3,80	3,10

JAPAN 2

		UKUPNO							DOMAĆIN							GOST						
		uk	p	n	i	gd	gp	pn	uk	p	n	i	gd	gp	pn	uk	p	n	i	gd	gp	pn
1	M.ZELVIA	5	4	1	0	10	1	13	3	2	1	0	5	0	7	2	2	0	0	5	1	6
2	OITA	5	4	1	0	6	2	13	3	3	0	0	4	1	9	2	1	1	0	2	1	4
3	BLAUBLIC	5	3	2	0	4	1	11	2	1	1	0	2	1	4	3	2	1	0	2	0	7
4	VERDI T.	5	3	1	1	8	1	10	2	1	1	0	1	0	4	3	2	0	1	7	1	6
5	OKAJAMA	5	2	2	1	9	6	8	3	1	1	1	5	3	4	2	1	1	0	4	3	4
6	KOFU	5	2	2	1	7	6	8	3	1	1	1	4	4	4	2	1	1	0	3	2	4
7	SENDAJ	5	2	2	1	4	3	8	2	1	0	1	1	1	3	3	1	2	0	3	2	5
8	KUMAMOTO	5	2	1	2	7	5	7	3	1	0	2	3	3	3	2	1	1	0	4	2	4
9	IVAKI	5	2	1	2	6	6	7	3	1	0	2	3	4	3	2	1	1	0	3	2	4
10	JAMAGUČI	5	2	1	2	6	9	7	3	1	1	1	3	4	4	2	1	0	1	3	5	3
11	MONTEDIO JAMAG/	5	2	0	3	6	8	6	1	0	0	1	0	3	0	4	2	0	2	6	5	6
12	OMIJA A.	5	2	0	3	4	6	6	2	2	0	0	3	0	6	3	0	0	3	1	6	0
13	FUĐIEDA	5	2	0	3	6	10	6	3	1	0	2	2	6	3	2	1	0	1	4	4	3
14	ŠIMICU	5	0	5	0	3	3	5	2	0	2	0	0	0	2	3	0	3	0	3	3	3
15	DŽUBILO	5	1	2	2	7	8	5	3	1	1	1	6	6	4	2	0	1	1	1	2	1
16	V-VAREN	5	1	2	2	3	4	5	2	0	1	1	1	2	1	3	1	1	1	2	2	4
17	TOČIGI	5	1	2	2	3	4	5	3	1	2	0	3	2	5	2	0	0	2	0	2	0
18	KUSACU	5	1	2	2	4	6	5	3	1	1	1	2	2	4	2	0	1	1	2	4	1
19	DŽEF JUN.	5	1	1	3	5	8	4	2	0	1	1	3	5	1	3	1	0	2	2	3	3
20	MITO HOLIHOK	5	0	4	1	4	7	4	2	0	2	0	3	3	2	3	0	2	1	1	4	2
21	KANAZAVA	5	1	0	4	6	10	3	2	1	0	1	6	4	3	3	0	0	3	0	6	0
22	TOKUŠIMA	5	0	2	3	3	7	2	3	0	1	2	2	5	1	2	0	1	1	1	2	1

SAD - MLS

	ISTOK	UKUPNO						
		uk	p	n	i	gd	gp	pn
1	ATLANTA JUN.	4	3	1	0	11	3	10
2	NJU INGLAND	4	3	0	1	5	4	9
3	SINSINATI	4	2	2	0	6	4	8
4	NEŠVIL	4	2	1	1	4	1	7
5	NJUJORK SITI	4	2	1	1	5	5	7
6	FILADELFIJA	4	2	0	2	7	6	6
7	INTER MAJAMI	4	2	0	2	4	3	6
8	TORONTO	4	1	2	1	6	5	5
9	ORLANDO SITI	4	1	2	1	3	3	5
10	NJUJORK	4	1	2	1	3	3	5
11	VAŠINGTON	4	1	1	2	6	8	4
12	KOLUMBUS	4	1	1	2	5	7	4
13	MONTREAL	4	1	0	3	3	7	3
14	ŠARLOT FC	4	1	0	3	3	8	3
15	ČIKAGO	3	0	2	1	4	5	2

	ZAPAD	UKUPNO						
		uk	p	n	i	gd	gp	pn
1	ST.LUIS SITI	4	4	0	0	11	4	12
2	LOS ANĐELES	3	2	1	0	7	2	7
3	SIJETL	4	2	1	1	6	1	7
4	DALAS	4	2	1	1	6	4	7
5	MINESOTA	3	2	1	0	4	2	7
6	OSTIN	4	2	0	2	5	6	6
7	SAN HOZE	4	2	0	2	4	6	6
8	SOLT LEJK	3	1	0	2	3	5	3
9	HJUSTON	3	1	0	2	3	5	3
10	PORTLAND	4	1	0	3	5	10	3
11	VANKUVER	4	0	2	2	4	6	2
12	LA GALAKSI	3	0	2	1	2	4	2
13	KANZAS SITI	4	0	2	2	1	3	2
14	KOLORADO	4	0	1	3	1	7	1

NAPLATI PROMAŠAJ

KOLUMBIJA 1 - APERTURA

Dan	Čas	R.b.			45'	90'	KONAČAN ISHOD (KI) 1	X	2	DUPLA ŠANSA (DS) 1X	12	X2	PRVO POLUVREME (1PP) 1	X	2	TIM 1 DAJE GOL (TM1) 1+	2+	2+& gg	TIM 2 DAJE GOL (TM2) 1+	2+	2+& gg	TIM 1 PP (1TM1) 1+	2+	TIM 2 PP (1TM2) 1+	2+	VIŠE GOLOVA (VG) 1	2
				KOD ZA KUCANJE			1	0	2	10	11	12	19	20	21	519	520	614	523	524	615	511	512	514	515	55	56
sub	2:10	1291	AGVILAS	ENVIGATO			1,70	3,30	5,10	1,12	1,28	2,00	2,45	2,05	4,40	1,20	2,10	4,00	1,80	5,60	6,25	1,87	5,90	3,05	12,0	3,30	2,05
sub	20:00	1292	ONCE KALDAS	DEP.PEREIRA			2,00	3,20	3,60	1,23	1,29	1,69	2,95	2,00	3,60	1,25	2,30	4,00	1,55	3,70	4,80	1,97	6,25	2,55	9,50	3,30	2,05
sub	22:10	1293	PETROLERA	BUKARAMANGA			2,40	3,15	2,85	1,36	1,30	1,50	3,20	2,00	3,40	1,20	2,45	3,50	1,33	2,80	4,00	2,05	6,75	2,15	7,75	3,30	2,05
ned	0:20	1294	ATL.NACIONAL	IND. MEDELIN			1,80	3,35	4,30	1,17	1,27	1,88	2,65	2,05	4,00	1,18	2,05	3,50	1,58	4,10	5,10	1,82	5,90	2,65	11,0	3,30	2,05
ned	3:30	1295	DEP.TOLIMA	ATL.HUILA			1,55	3,60	6,00	1,08	1,23	2,25	2,15	2,10	4,90	1,13	1,80	3,40	1,75	5,80	6,25	1,67	4,70	2,80	15,0	3,30	2,05
ned	22:15	1296	U.MAGDALENA	CPD JUNIOR			2,95	2,80	2,55	1,44	1,37	1,33	3,45	1,95	3,35	1,47	3,50	5,40	1,40	3,10	5,10	2,35	9,50	2,35	8,00	3,30	2,05
pon	0:30	1297	DEP. KALI	AM.KALI			2,80	2,85	2,65	1,41	1,36	1,37	3,45	1,93	3,35	1,40	3,25	5,10	1,32	3,05	4,60	2,35	8,50	2,25	8,00	3,30	2,05
pon	2:45	1300	CD SANTA FE	MILONARIOS			2,75	2,80	2,75	1,39	1,38	1,39	3,45	1,90	3,45	1,37	3,15	4,80	1,37	3,15	4,80	2,35	8,00	2,35	8,00	3,30	2,05
uto	3:05	1274	JAGUARES K.	DEP.PASTO			2,35	2,95	3,10	1,31	1,34	1,51	3,25	1,95	3,50	1,32	2,75	4,30	1,48	3,50	5,10	2,15	7,25	2,35	9,50	3,30	2,05

KOLUMBIJA 1 - APERTURA

Dan	Čas	R.b.			POLUVREME KRAJ (PK) 1-1	1-X	1-2	X-1	X-X	X-2	2-1	2-X	2-2	1X-1X	X2-X2	DUPLA POBEDA (DP) 11	22	MOZZART KOMBINAZZIJE (KMB) 1& 2+	1& 3+	1& gg	1-1& 3+	2& 2+	2& 3+	2& gg	2-2& 3+	1+I& 1+II	1+I& 2+II
				KOD ZA KUCANJE	7	22	23	8	24	25	26	27	9	1327	1335	605	606	570	561	692	565	571	562	693	611	619	604
sub	2:10	1291	AGVILAS	ENVIGATO	2,70	18,0	70,0	4,10	4,40	11,0	33,0	18,0	8,50	1,27	2,55	4,90	17,0	2,30	3,50	4,40	4,70	8,00	9,50	11,0	13,0	2,00	4,50
sub	20:00	1292	ONCE KALDAS	DEP.PEREIRA	3,30	15,0	45,0	4,60	4,50	8,00	33,0	15,0	6,00	1,41	1,90	6,25	10,5	2,70	3,80	4,50	5,40	5,40	6,50	7,75	8,50	1,90	3,90
sub	22:10	1293	PETROLERA	BUKARAMANGA	3,90	14,0	35,0	5,60	5,00	6,25	33,0	14,0	4,80	1,55	1,69	7,75	9,00	3,25	4,00	4,70	5,60	3,90	5,20	5,70	7,00	1,75	3,30
ned	0:20	1294	ATL.NACIONAL	IND. MEDELIN	2,85	16,0	50,0	4,40	4,90	9,50	30,0	16,0	7,25	1,34	2,29	5,40	13,0	2,35	3,15	4,00	4,30	6,25	6,75	8,00	9,50	1,82	3,60
ned	3:30	1295	DEP.TOLIMA	ATL.HUILA	2,40	18,0	70,0	3,90	5,20	13,0	30,0	18,0	10,5	1,21	2,90	3,90	20,0	1,97	2,75	3,70	3,60	8,00	9,50	11,0	13,0	1,82	3,60
ned	22:15	1296	U.MAGDALENA	CPD JUNIOR	5,00	16,0	40,0	6,50	3,90	5,70	45,0	16,0	4,30	1,62	1,51	9,00	9,00	4,80	6,25	7,00	8,00	3,70	5,10	6,00	7,25	2,10	4,60
pon	0:30	1297	DEP. KALI	AM.KALI	4,80	15,0	40,0	6,00	4,10	5,90	40,0	15,0	4,50	1,60	1,55	9,00	9,00	4,20	5,50	6,25	7,50	3,70	5,30	6,00	7,50	2,00	4,50
pon	2:45	1300	CD SANTA FE	MILONARIOS	4,70	15,0	40,0	6,00	4,10	6,00	40,0	15,0	4,70	1,55	1,55	9,00	9,00	3,90	5,30	6,25	7,50	3,90	5,30	6,25	7,50	2,00	4,50
uto	3:05	1274	JAGUARES K.	DEP.PASTO	3,90	15,0	45,0	5,40	4,10	6,50	38,0	15,0	5,40	1,49	1,69	7,75	10,0	3,35	4,50	5,50	6,25	4,90	6,25	6,75	8,50	2,00	4,50

KOLUMBIJA 1 - APERTURA

Dan	Čas	R.b.			UKUPNO GOLOVA (UG) 2+	3+	4+	5+	7+	0-2	0-3	2-3	2-4	2-5	3-5	UKUPNO GOLOVA I POL (1UG) 1+	2+	3+	2-3	UKUPNO GOLOVA II POL (2UG) 1+	2+	3+	OBA TIMA DAJU GOL (TGG) GG	gg3+	gg4+	1GG	2GG
				KOD ZA KUCANJE	383	3	4	15	16	5	45	6	384	528	529	33	34	35	38	39	40	41	517	574	1396	601	602
sub	2:10	1291	AGVILAS	ENVIGATO	1,53	2,50	5,00	10,5	90,0	1,47	1,13	1,95	1,60	1,53	2,65	1,52	3,50	11,0	3,80	1,35	2,60	6,75	2,25	2,95	6,00	6,25	4,70
sub	20:00	1292	ONCE KALDAS	DEP.PEREIRA	1,43	2,30	4,40	9,50	70,0	1,55	1,17	1,95	1,55	1,48	2,45	1,47	3,35	10,0	3,50	1,32	2,50	6,00	2,10	2,80	4,80	5,60	4,10
sub	22:10	1293	PETROLERA	BUKARAMANGA	1,35	2,05	3,80	7,75	50,0	1,69	1,22	1,95	1,52	1,42	2,20	1,40	3,00	8,50	3,20	1,28	2,25	5,30	1,83	2,45	4,10	4,80	3,60
ned	0:20	1294	ATL.NACIONAL	IND. MEDELIN	1,38	2,15	4,00	8,25	55,0	1,62	1,20	1,95	1,53	1,43	2,30	1,43	3,15	9,00	3,35	1,30	2,35	5,70	1,98	2,60	4,50	5,40	3,90
ned	3:30	1295	DEP.TOLIMA	ATL.HUILA	1,35	2,15	4,00	8,25	55,0	1,62	1,20	1,95	1,53	1,43	2,30	1,43	3,15	9,00	3,35	1,30	2,35	5,70	2,20	2,75	4,80	5,80	4,20
ned	22:15	1296	U.MAGDALENA	CPD JUNIOR	1,60	2,70	5,40	11,0	95,0	1,41	1,12	1,95	1,63	1,58	2,85	1,55	3,80	12,0	4,00	1,38	2,70	7,50	2,20	3,00	6,00	6,00	4,60
pon	0:30	1297	DEP. KALI	AM.KALI	1,53	2,50	5,00	10,5	90,0	1,47	1,13	1,95	1,60	1,53	2,65	1,52	3,50	11,0	3,80	1,35	2,60	6,75	2,10	2,90	5,50	5,90	4,40
pon	2:45	1300	CD SANTA FE	MILONARIOS	1,53	2,50	5,00	10,5	90,0	1,47	1,13	1,95	1,60	1,53	2,65	1,52	3,50	11,0	3,80	1,35	2,60	6,75	2,10	2,90	5,50	5,90	4,40
uto	3:05	1274	JAGUARES K.	DEP.PASTO	1,53	2,50	5,00	10,5	90,0	1,47	1,13	1,95	1,60	1,53	2,65	1,52	3,50	11,0	3,80	1,35	2,60	6,75	2,10	2,90	5,50	5,90	4,40

URUGVAJ 1 - APERTURA

Dan	Čas	R.b.			45'	90'	KONAČAN ISHOD (KI) 1	X	2	DUPLA ŠANSA (DS) 1X	X2	POLUVREME KRAJ (PK) 1-1	X-1	X-2	2-2	DUPLA POBEDA (DP) 11	22	UKUPNO GOLOVA (UG) 2+	3+	4+	5+	0-2	2-3	2-4	UKUPNO GOLOVA I POL (1UG) 1+	2+	3+
				KOD ZA KUCANJE			1	0	2	10	12	7	8	25	9	605	606	383	3	4	15	5	6	384	33	34	35
sub	1:15	1351	DEFENSOR	P.KOLONIJA			1,80	3,30	4,40	1,16	1,89	2,85	4,40	10,0	7,25	5,50	14,0	1,40	2,20	4,20	9,00	1,60	1,95	1,53	1,45	3,20	9,50
sub	14:00	1352	DANUBIO	DEP.MALDONADO			2,15	3,05	3,40	1,26	1,61	3,60	4,90	7,50	5,70	6,75	10,0	1,53	2,50	5,00	10,5	1,47	1,95	1,60	1,52	3,50	11,0
sub	20:00	1353	LIVERPUL M.	PENJAROL			3,30	3,15	2,15	1,61	1,28	5,50	7,50	5,00	3,50	10,0	6,75	1,38	2,15	4,00	8,25	1,62	1,95	1,53	1,43	3,15	9,00
sub	22:30	1354	MONTEVIDEO V.	SERO M.			2,15	3,15	3,30	1,28	1,61	3,50	5,00	7,50	5,50	6,75	10,0	1,38	2,15	4,00	8,25	1,62	1,95	1,53	1,43	3,15	9,00
ned	15:00	1355	CA FENIKS	BOSTON RIVER			2,65	3,00	2,65	1,41	1,41	4,40	6,00	6,00	4,40	8,50	8,50	1,38	2,15	4,00	8,25	1,62	1,95	1,53	1,43	3,15	9,00
ned	23:00	1356	NASIONAL M.	RIVER M.			1,65	3,60	4,90	1,13	2,08	2,55	4,10	12,0	7,50	4,50	15,0	1,30	1,95	3,45	6,75	1,76	1,95	1,50	1,38	2,85	7,75
pon	1:30	1357	LA LUZ	RASING M.			2,65	3,00	2,65	1,41	1,41	4,40	6,00	6,00	4,40	8,50	8,50	1,35	2,05	3,80	7,75	1,69	1,95	1,52	1,40	3,00	8,50
pon	23:55	1358	MONTEVIDEO SITI	SERO LARGO			2,15	3,15	3,30	1,28	1,61	3,50	5,00	7,50	5,50	6,75	10,0	1,38	2,15	4,00	8,25	1,62	1,95	1,53	1,43	3,15	9,00

URUGVAJ 1 - APERTURA

Dan	Čas	R.b.			TIM 1 DAJE GOL (TM1) 2+	2+&gg	TIM 2 DAJE GOL (TM2) 2+	2+&gg	TIM 1 PP (1TM1) 1+	2+	TIM 2 PP (1TM2) 1+	2+	OBA TIMA DAJU GOL (TGG) GG	gg3+	1GG	VIŠE GOLOVA (VG) 1	2	MOZZART KOMBINAZZIJE (KMB) 1& 2+	1& 3+	1-1& 3+	1& gg	2& 2+	2& 3+	2-2& 3+	2& gg	1+I& 1+II	1+I& 2+II
				KOD ZA KUCANJE	520	614	524	615	511	512	514	515	517	574	601	55	56	570	561	565	692	571	562	611	693	619	604
sub	1:15	1351	DEFENSOR	P.KOLONIJA	2,05	3,60	4,30	5,40	1,82	6,00	2,65	11,0	2,05	2,70	5,60	3,30	2,05	2,35	3,15	4,40	4,10	6,50	7,25	10,0	9,00	1,87	3,80
sub	14:00	1352	DANUBIO	DEP.MALDONADO	2,55	4,30	3,80	5,10	2,05	7,00	2,45	9,50	2,10	2,90	5,90	3,30	2,05	2,95	4,10	5,80	5,10	5,30	6,50	8,50	7,75	2,00	4,50
sub	20:00	1353	LIVERPUL M.	PENJAROL	3,25	4,20	2,35	3,60	2,30	9,00	1,95	6,50	1,92	2,60	5,20	3,30	2,05	4,70	5,90	7,75	6,25	2,90	3,90	5,50	4,40	1,82	3,60
sub	22:30	1354	MONTEVIDEO V.	SERO M.	2,35	3,60	3,25	4,20	1,95	6,50	2,30	9,00	1,92	2,60	5,20	3,30	2,05	2,90	3,90	5,50	4,40	4,70	5,90	7,75	6,25	1,82	3,60
ned	15:00	1355	CA FENIKS	BOSTON RIVER	2,75	3,80	2,75	3,80	2,15	7,00	2,15	7,00	1,88	2,50	5,00	3,30	2,05	3,50	4,80	6,50	5,50	3,50	4,80	6,50	5,50	1,82	3,60
ned	23:00	1356	NASIONAL M.	RIVER M.	1,75	3,15	4,20	5,00	1,77	4,70	2,65	11,0	1,95	2,50	5,00	3,30	2,05	2,05	2,65	3,45	3,40	7,25	6,75	9,00	9,00	1,70	3,10
pon	1:30	1357	LA LUZ	RASING M.	2,65	3,60	2,65	3,60	2,10	7,00	2,10	7,00	1,83	2,40	4,80	3,30	2,05	3,50	4,80	6,25	5,40	3,50	4,80	6,25	5,40	1,75	3,30
pon	23:55	1358	MONTEVIDEO SITI	SERO LARGO	2,35	3,60	3,25	4,20	1,95	6,50	2,30	9,00	1,92	2,60	5,20	3,30	2,05	2,90	3,90	5,50	4,40	4,70	5,90	7,75	6,25	1,82	3,60

	KOLUMBIJA 1 - APERTURA	UKUPNO uk	p	n	i	gd	gp	pn	DOMAĆIN uk	p	n	i	gd	gp	pn	GOST uk	p	n	i	gd	gp	pn
1	ČIKO	7	5	1	1	12	5	**16**	5	4	1	0	9	2	**13**	2	1	0	1	3	3	**3**
2	AM.KALI	8	5	1	2	13	7	**16**	4	3	1	0	7	1	**10**	4	2	0	2	6	6	**6**
3	ATL.NACIONAL	9	4	4	1	10	5	**16**	5	2	3	0	5	2	**9**	4	2	1	1	5	3	**7**
4	AGVILAS	9	4	4	1	13	11	**16**	4	3	1	0	8	4	**10**	5	1	3	1	5	7	**6**
5	MILONARIOS	7	4	2	1	11	6	**14**	4	3	1	0	8	3	**10**	3	1	1	1	3	3	**4**
6	CD SANTA FE	9	3	4	2	12	9	**13**	4	2	1	1	5	2	**7**	5	1	3	1	7	7	**6**
7	ENVIGATO	9	3	4	2	9	8	**13**	5	2	2	1	6	5	**8**	4	1	2	1	3	3	**5**
8	DEP.PASTO	9	4	1	4	10	12	**13**	4	2	0	2	5	6	**6**	5	2	1	2	5	6	**7**
9	PETROLERA	8	3	2	3	8	7	**11**	4	3	0	1	7	3	**9**	4	0	2	2	1	4	**2**
10	IND. MEDELIN	9	3	2	4	9	9	**11**	4	2	1	1	5	2	**7**	5	1	1	3	4	7	**4**
11	BUKARAMANGA	9	2	5	2	7	7	**11**	5	1	3	1	3	3	**6**	4	1	2	1	4	4	**5**
12	DEP.TOLIMA	8	2	4	2	9	10	**10**	3	2	0	1	4	3	**6**	5	0	4	1	5	7	**4**
13	ATL.HUILA	9	3	1	5	11	15	**10**	4	2	1	1	6	5	**7**	5	1	0	4	5	10	**3**
14	DEP.PEREIRA	9	3	1	5	11	15	**10**	5	2	1	2	8	8	**7**	4	1	0	3	3	7	**3**
15	JAGUARES K.	9	2	3	4	10	11	**9**	5	2	2	1	8	6	**8**	4	0	1	3	2	5	**1**
16	ONCE KALDAS	9	2	2	5	6	10	**8**	4	1	1	2	3	4	**4**	5	1	1	3	3	6	**4**
17	U.MAGDALENA	8	1	5	2	5	9	**8**	3	1	2	0	4	3	**5**	5	0	3	2	1	6	**3**
18	CD EKVIDAD	8	1	4	3	5	7	**7**	4	1	2	1	3	3	**5**	4	0	2	2	2	4	**2**
19	CPD JUNIOR	8	1	4	3	5	7	**7**	5	1	3	1	4	4	**6**	3	0	1	2	1	3	**1**
20	DEP. KALI	9	1	4	4	6	12	**7**	4	0	3	1	2	3	**3**	5	1	1	3	4	9	**4**

	URUGVAJ 1 - APERTURA	UKUPNO uk	p	n	i	gd	gp	pn	DOMAĆIN uk	p	n	i	gd	gp	pn	GOST uk	p	n	i	gd	gp	pn
1	PENJAROL	7	5	2	0	14	8	**17**	5	4	1	0	8	3	**13**	2	1	1	0	6	5	**4**
2	DEFENSOR	7	3	3	1	13	8	**12**	4	1	2	1	6	7	**5**	3	2	1	0	7	1	**7**
3	NASIONAL M.	7	3	3	1	11	7	**12**	4	3	1	0	8	3	**10**	3	0	2	1	3	4	**2**
4	SERO LARGO	7	3	3	1	6	4	**12**	4	2	1	1	3	4	**7**	3	1	2	0	3	0	**5**
5	RIVER M.	7	3	2	2	9	6	**11**	3	3	0	0	8	3	**9**	4	0	2	2	1	3	**2**
6	DANUBIO	7	2	4	1	12	7	**10**	3	2	1	0	7	1	**7**	4	0	3	1	5	6	**3**
7	MONTEVIDEO V.	7	2	4	1	7	5	**10**	3	0	2	1	2	3	**2**	4	2	2	0	5	2	**8**
8	P.KOLONIJA	7	3	1	3	7	11	**10**	4	2	1	1	6	4	**7**	3	1	0	2	1	7	**3**
9	LIVERPUL M.	7	2	3	2	11	10	**9**	3	2	0	1	6	4	**6**	4	0	3	1	5	6	**3**
10	DEP.MALDONADO	7	2	3	2	7	8	**9**	3	1	2	0	4	3	**5**	4	1	1	2	3	5	**4**
11	SERO M.	7	2	2	3	9	8	**8**	3	1	2	0	4	2	**5**	4	1	0	3	5	6	**3**
12	RASING M.	7	1	4	2	5	8	**7**	4	0	3	1	2	4	**3**	3	1	1	1	3	4	**4**
13	MONTEVIDEO SITI	7	1	3	3	6	10	**6**	3	0	1	2	1	5	**1**	4	1	2	1	5	5	**5**
14	BOSTON RIVER	7	1	2	4	8	13	**5**	3	0	2	1	3	6	**2**	4	1	0	3	5	7	**3**
15	LA LUZ	7	1	2	4	9	15	**5**	4	0	1	3	5	11	**1**	3	1	1	1	4	4	**4**
16	CA FENIKS	7	1	1	5	6	12	**4**	3	0	1	2	1	3	**1**	4	1	0	3	5	9	**3**

NAPLATI PROMAŠAJ

KOŠARKA - EVROLIGA

Dan	Čas	R.b.	http://www.euroleague.net/		20'	40'	1	X	2	1	X	2	hen	1	2	hen	1	2	zbir	manje	više	1	2	11	22	da	ne
				REZULTAT			KONAČAN ISHOD			PRVO POLUVREME			HENDIKEP			PRVO POLUVREME HENDIKEP			UKUPNO POENA			POBEDNIK MEČA		DUPLA POBEDA		PREOKRET NA MECU	
			KOD ZA KUCANJE				1	0	2	91	90	92		61	62		19	21		200	202	803	805	30	31	47	48
pet	18:45	7412	FENERBAHČE	ŽALGIRIS			1,25	17,0	4,70	1,40	17,0	3,20	**-8,5**	1,90	1,90	**-4,5**	1,85	1,85	**158,5**	1,90	1,90	1,19	4,40	1,95	12,0	3,85	1,22
pet	19:00	7374	VIRTUS BOLONJA	REAL MADRID			3,00	15,0	1,50	2,40	15,0	1,65	**4,5**	1,90	1,90	**2,5**	1,85	1,85	**160,5**	1,90	1,90	2,85	1,42		2,60		
pet	19:00	7392	MONAKO	VALENSIJA			1,35	16,0	3,70	1,50	16,0	2,80	**-6,5**	1,90	1,90	**-3,5**	1,85	1,85	**166,5**	1,90	1,90	1,28	3,50	2,20	9,25	3,85	1,22
pet	20:00	7393	PARTIZAN MOZZARTB	OLIMPIJAKOS			1,90	15,0	2,10	1,92	15,0	2,00	**-0,5**	1,90	1,90	**-0,5**	1,92	1,78	**163,5**	1,90	1,90	1,81	2,00	3,70	4,40	3,80	1,22
pet	21:00	7414	ARMANI MILANO	BAJERN			1,30	17,0	4,10	1,45	16,0	3,00	**-7,5**	1,90	1,90	**-3,5**	1,85	1,85	**152,5**	1,90	1,90	1,23	3,85	2,05		3,90	1,21

KOŠARKA - ABA LIGA

Dan	Čas	R.b.	https://www.aba-liga.com/		20'	40'	1	X	2	1	X	2	hen	1	2	hen	1	2	zbir	manje	više	1	2	11	22	da	ne
				REZULTAT			KONAČAN ISHOD			PRVO POLUVREME			HENDIKEP			PRVO POLUVREME HENDIKEP			UKUPNO POENA			POBEDNIK MEČA		DUPLA POBEDA		PREOKRET NA MECU	
			KOD ZA KUCANJE				1	0	2	91	90	92		61	62		19	21		200	202	803	805	30	31	47	48
pet	18:00	7080	ZADAR	IGOKEA			1,45	15,0	3,05	1,57	15,0	2,55	**-5,5**	1,85	1,85	**-2,5**	1,85	1,85	**164,5**	1,85	1,85	1,38	2,90	2,50	7,00	3,90	1,21
sub	19:00	7101	BORAC	MZT SKOPLJE			1,60	14,5	2,55	1,70	15,0	2,30	**-3,5**	1,85	1,85	**-1,5**	1,85	1,85	**170,5**	1,85	1,85	1,52	2,42	2,85	5,40	3,90	1,21
sub	21:00	7102	STUDENTSKI CENTA	BUDUĆNOST			3,90	16,0	1,30	3,00	16,0	1,45	**7,5**	1,85	1,85	**3,5**	1,85	1,85	**169,5**	1,85	1,85	3,70	1,23	9,75	2,05	3,90	1,21
ned	12:00	7105	MEGA MIS	SPLIT			1,45	15,0	3,05	1,57	15,0	2,55	**-5,5**	1,85	1,85	**-2,5**	1,85	1,85	**172,5**	1,85	1,85	1,38	2,90	2,50	7,00	3,90	1,21
ned	17:00	7106	MORNAR BAR	CRVENA ZVEZDA			8,50	25,0	1,07	4,70	22,0	1,20	**13,5**	1,85	1,85	**7,5**	1,85	1,85	**170,5**	1,85	1,85	8,00	1,02	20,0	1,40	6,10	1,09
ned	19:00	7108	PARTIZAN MOZZART	CEDEVITA OLIMPIJA			1,10	23,0	7,50	1,23	20,0	4,40	**-12,5**	1,85	1,85	**-7,5**	1,85	1,85	**172,5**	1,85	1,85	1,05	7,10	1,50	18,0	5,60	1,11

KOŠARKA - FRANCUSKA 1

Dan	Čas	R.b.	https://www.lnb.fr/		20'	40'	1	X	2	1	X	2	hen	1	2	hen	1	2	zbir	manje	više	1	2	11	22	da	ne
				REZULTAT			KONAČAN ISHOD			PRVO POLUVREME			HENDIKEP			PRVO POLUVREME HENDIKEP			UKUPNO POENA			POBEDNIK MEČA		DUPLA POBEDA		PREOKRET NA MECU	
			KOD ZA KUCANJE				1	0	2	91	90	92		61	62		19	21		200	202	803	805	30	31	47	48
pet	20:00	7195	LE PORTEL	LEVALOA			2,30	14,5	1,70	2,15	15,0	1,78	**2,5**	1,85	1,85	**1,5**	1,85	1,85	**164,5**	1,85	1,85	2,18	1,62	4,80	3,20	3,90	1,21
pet	20:00	7196	ROAN	LE MAN			2,15	14,5	1,80	2,05	15,0	1,85	**1,5**	1,85	1,85	**0,5**	1,85	1,85	**175,5**	1,85	1,85	2,04	1,71	4,50	3,50	3,85	1,22

RUKOMET - FRANCUSKA 1

Dan	Čas	R.b.	https://www.lnh.fr/		30'	60'	1	X	2	hen	1	2	1	X	2	hen	1	2	zbir	manje	više	zbir	manje	više	zbir	manje	više
				REZULTAT			KONAČAN ISHOD			HENDIKEP			PRVO POLUVREME			PRVO POLUVREME HENDIKEP			UKUPNO GOLOVA			UKUPNO GOLOVA I POL			UKUPNO GOLOVA II POL		
			KOD ZA KUCANJE				1	0	2		61	62	91	90	92		19	21		200	202		205	207		590	592
pet	20:00	7504	NIM	SESON			1,25	10,0	4,90	**-3,5**	1,75	1,95	1,35	8,50	3,80	**-1,5**	1,70	2,03	**58,5**	1,75	1,95	**28,5**	1,85	1,85	**29,5**	1,85	1,85
pet	20:00	7505	DENKERK	MONPELJE			4,40	9,00	1,30	**3,5**	1,80	1,90	3,50	8,00	1,40	**1,5**	2,03	1,70	**61,5**	1,85	1,85	**30,5**	1,85	1,85	**30,5**	1,85	1,85
pet	20:00	7502	ŠARTRE	LIMOŽ			2,05	8,00	2,05	**0,5**	1,69	2,05	2,10	6,00	2,10	**0,5**	1,65	2,10	**61,5**	1,75	1,95	**30,5**	1,85	1,85	**30,5**	1,85	1,85
pet	20:00	7503	PSŽ	ISTRE			1,03	20,0	16,0	**-8,5**	1,80	1,90	1,12	12,0	7,00	**-4,5**	1,95	1,75	**64,5**	1,85	1,85	**31,5**	1,85	1,85	**32,5**	1,85	1,85
pet	20:30	7506	SELESTA	KRETIL			2,10	8,00	2,00	**0,5**	1,72	2,00	2,15	6,00	2,05	**0,5**	1,69	2,05	**61,5**	1,90	1,80	**30,5**	1,85	1,85	**30,5**	1,85	1,85
pet	20:30	7507	IVRI	AIKS			2,70	8,00	1,65	**1,5**	1,80	1,90	2,50	6,50	1,80	**0,5**	1,90	1,80	**61,5**	1,85	1,85	**30,5**	1,85	1,85	**30,5**	1,85	1,85
sub	20:00	7526	ST.RAFAEL	ŠAMBERI			2,30	8,00	1,85	**0,5**	1,85	1,85	2,25	6,00	2,00	**0,5**	1,72	2,00	**58,5**	1,90	1,80	**28,5**	1,85	1,85	**29,5**	1,85	1,85

RUKOMET - DANSKA 1

Dan	Čas	R.b.	https://tophaandbold.dk/		30'	60'	1	X	2	hen	1	2	1	X	2	hen	1	2	zbir	manje	više	zbir	manje	više	zbir	manje	više
				REZULTAT			KONAČAN ISHOD			HENDIKEP			PRVO POLUVREME			PRVO POLUVREME HENDIKEP			UKUPNO GOLOVA			UKUPNO GOLOVA I POL			UKUPNO GOLOVA II POL		
			KOD ZA KUCANJE				1	0	2		61	62	91	90	92		19	21		200	202		205	207		590	592
pet	18:30	7510	MIDTJILAND	NORDSJILAND			2,20	8,00	1,90	**0,5**	1,80	1,90	2,25	6,00	2,00	**0,5**	1,72	2,00	**54,5**	1,90	1,80	**26,5**	1,85	1,85	**27,5**	1,85	1,85
sub	15:00	7513	MORS	SKJERN			3,40	8,50	1,45	**2,5**	1,80	1,90	3,05	7,00	1,55	**1,5**	1,70	2,03	**55,5**	1,85	1,85	**27,5**	1,85	1,85	**27,5**	1,85	1,85
sub	16:00	7514	SONDERJIL	KIF KOLDING			1,85	8,00	2,30	**-0,5**	1,85	1,85	2,00	6,00	2,25	**-0,5**	2,00	1,72	**55,5**	1,85	1,85	**27,5**	1,85	1,85	**27,5**	1,85	1,85
sub	16:10	7515	OLBORG	HOLSTEBRO			1,22	11,0	5,20	**-4,5**	1,95	1,75	1,33	8,50	4,00	**-2,5**	1,85	1,85	**60,5**	1,85	1,85	**29,5**	1,85	1,85	**30,5**	1,85	1,85
sub	18:00	7516	GOG	SKANDERBORG ORH			1,20	11,0	5,60	**-4,5**	1,85	1,85	1,30	9,00	4,20	**-2,5**	1,85	1,85	**62,5**	1,85	1,85	**30,5**	1,85	1,85	**31,5**	1,85	1,85

KOŠARKA - EVROLIGA

		UKUPNO							
		ut	pob	izg	kd	:	kp	%
1	OLIMPIJAKOS	29	21	8	2455	:	2195	72,4
2	REAL MADRID	29	20	9	2461	:	2275	69,0
3	BARSELONA	29	19	10	2341	:	2243	65,5
4	MONAKO	29	19	10	2432	:	2365	65,5
5	FENERBAHČE	29	17	12	2440	:	2339	58,6
6	MAKABI T.A.	29	16	13	2393	:	2376	55,2
7	PARTIZAN MOZZAR	29	16	13	2451	:	2392	55,2
8	BASKONIJA	29	15	14	2503	:	2440	51,7
9	ŽALGIRIS	29	15	14	2187	:	2248	51,7
10	VALENSIJA	29	14	15	2406	:	2480	48,3
11	EFES	29	14	15	2382	:	2359	48,3
12	ARMANI MILANO	29	13	16	2141	:	2226	44,8
13	VIRTUS BOLONJA	29	13	16	2270	:	2358	44,8
14	CRVENA ZVEZDA	29	12	17	2206	:	2283	41,4
15	BAJERN	29	11	18	2227	:	2308	37,9
16	PANATINAIKOS	29	10	19	2298	:	2397	34,5
17	ALBA	29	8	21	2309	:	2455	27,6
18	ASVEL LION	29	8	21	2174	:	2337	27,6

KOŠARKA - FRANCUSKA 1

		UKUPNO							
		ut	pob	izg	kd	:	kp	%
1	MONAKO	24	20	4	2173	:	1927	83,33
2	LEVALOA	24	17	7	2094	:	2024	70,83
3	ŠOLE	24	16	8	2024	:	1955	66,67
4	ASVEL LION	23	14	9	1961	:	1771	60,87
5	DIŽON	23	14	9	2041	:	1971	60,87
6	LE MAN	22	13	9	1964	:	1839	59,09
7	BURG AN BRES	23	13	10	1976	:	1946	56,52
8	ROAN	24	12	12	2178	:	2146	50
9	STRAZBUR	23	11	12	1848	:	1883	47,83
10	LIMOŽ	23	11	12	1779	:	1828	47,83
11	GRAVELIN	24	11	13	1908	:	1960	45,83
12	PARIZ	24	10	14	2091	:	2177	41,67
13	LE PORTEL	24	9	15	1905	:	1920	37,5
14	ORTEZ	23	8	15	1841	:	1911	34,78
15	NANSI	23	8	15	1867	:	1952	34,78
16	FOS SUR MER	23	8	15	1738	:	1886	34,78
17	NANTER	24	8	16	1912	:	2025	33,33
18	ADA BLUA	24	8	16	1969	:	2148	33,33

KOŠARKA - ABA LIGA

		UKUPNO						
		ut	pob	izg	kd	:	kp	pn
1	PARTIZAN MOZZA	21	19	2	1989	:	1627	40
2	CRVENA ZVEZDA	21	18	3	1834	:	1521	39
3	BUDUĆNOST	21	15	6	1826	:	1634	36
4	CEDEVITA OLIMPIJ	21	15	6	1818	:	1677	36
5	FMP	22	13	9	1974	:	1878	35
6	MEGA MIS	22	11	11	1889	:	1892	33
7	ZADAR	22	10	12	1916	:	1931	32
8	STUDENTSKI CEN	22	10	12	1879	:	1981	32
9	SPLIT	22	9	13	1798	:	1898	31
10	CIBONA	22	8	14	1757	:	1981	30
11	IGOKEA	21	7	14	1709	:	1818	28
12	MORNAR BAR	21	7	14	1794	:	1927	28
13	BORAC	22	5	17	1774	:	1965	27
14	MZT SKOPLJE	22	4	18	1756	:	1983	26

RUKOMET - NEMAČKA 1

		UKUPNO							
		ut	pob	ner	izg	gd	:	gp	pn
1	F.BERLIN	23	19	1	3	740	:	642	39
2	R.N.LEVEN	23	18	1	4	773	:	668	37
3	KIL	22	18	0	4	698	:	597	36
4	MAGDEBURG	22	17	1	4	715	:	634	35
5	FLENSBURG	22	15	3	4	675	:	578	33
6	HANOVER	23	13	1	9	664	:	655	27
7	LAJPCIG	22	11	2	9	635	:	637	24
8	HAMBURG	22	11	1	10	657	:	646	23
9	BERGIŠER	22	10	2	10	589	:	610	22
10	GUMERZBAH	22	9	2	11	643	:	645	20
11	ERLANGEN	22	9	2	11	665	:	668	20
12	MELSUNGEN	23	8	4	11	611	:	627	20
13	LEMGO	23	8	3	12	661	:	684	19
14	ŠTUTGART	23	7	1	15	602	:	679	15
15	GEPINGEN	23	5	4	14	624	:	663	14
16	VECLAR	23	4	1	18	590	:	663	9
17	GVD MINDEN	21	3	0	18	556	:	655	6
18	HAM	23	2	1	20	588	:	735	5

RUKOMET - FRANCUSKA 1

		UKUPNO							
		ut	pob	ner	izg	gd	:	gp	pn
1	MONPELJE	20	18	0	2	643	:	554	36
2	NANT	20	17	0	3	686	:	571	34
3	PSŽ	20	17	0	3	709	:	603	34
4	ŠAMBERI	20	14	1	5	615	:	568	29
5	NIM	20	12	0	8	634	:	613	24
6	TULUZ	20	11	2	7	629	:	609	24
7	ST.RAFAEL	20	9	0	11	611	:	622	18
8	LIMOŽ	20	8	2	10	610	:	621	18
9	DENKERK	20	8	2	10	604	:	643	18
10	SESON	20	8	1	11	546	:	551	17
11	AIKS	20	8	1	11	575	:	607	17
12	KRETIL	20	6	1	13	594	:	664	13
13	IVRI	20	5	2	13	600	:	655	12
14	ŠARTRE	20	5	1	14	572	:	619	11
15	ISTRE	20	3	3	14	594	:	641	9
16	SELESTA	20	3	0	17	564	:	645	6

RUKOMET - DANSKA 1

		UKUPNO							
		ut	pob	ner	izg	gd	:	gp	pn
1	OLBORG	23	19	1	3	741	:	636	39
2	GOG	23	19	1	3	789	:	708	39
3	BJERINGBRO	23	16	2	5	699	:	650	34
4	KIF KOLDING	23	15	0	8	654	:	629	30
5	SKJERN	23	13	3	7	656	:	618	29
6	SKANDERBORG G	23	13	2	8	691	:	637	28
7	FREDERICIJA	24	12	2	10	700	:	712	26
8	HOLSTEBRO	23	9	2	12	654	:	663	20
9	RIBE-ESBJERG	24	9	2	13	716	:	733	20
10	SONDERJIL	23	9	0	14	640	:	684	18
11	MORS	23	6	1	16	636	:	681	13
12	NORDSJILAND	23	5	3	15	627	:	679	13
13	LEMVIG	23	6	0	17	592	:	673	12
14	MIDTJILAND	23	1	1	21	600	:	692	3

SPORTSKI CENTAR U TVOM DŽEPU – MOZZART SPORT NA ANDROID TELEFONIMA

HOKEJ - KHL - PLAY OFF

Dan	Čas	R.b.	četvrtfinale - do 4 pobede		REZULTAT 20'	REZULTAT 60'	KONAČAN ISHOD 1	X	2	DUPLA ŠANSA 1X	12	X2	UKUPNO GOLOVA 5+	6+	0-4	0-5	PRVA TREĆINA 1	X	2	PRVA TREĆINA / KRAJ 1-1	1-X	1-2	X-1	X-2	2-1	2-X	2-2
				KOD ZA KUCANJE			1	0	2	10	11	12	15	49	1336	551	63	64	65	539	540	541	542	544	545	546	547
pet	17:30	8064	BARS KAZAN	ADMIRAL V. (3-1)			1,40	4,70	6,30	1,08	1,15	2,65	2,40	3,55	1,50	1,25	1,85	2,85	4,50	2,05	17,0	33,0	4,50	14,0	11,0	15,0	11,0

HOKEJ - FINSKA 1 - PLAY OFF

Dan	Čas	R.b.	četvrtfinale - do 4 pobede		REZULTAT 20'	REZULTAT 60'	KONAČAN ISHOD 1	X	2	DUPLA ŠANSA 1X	12	X2	UKUPNO GOLOVA 5+	6+	0-4	0-5	PRVA TREĆINA 1	X	2	PRVA TREĆINA / KRAJ 1-1	1-X	1-2	X-1	X-2	2-1	2-X	2-2
				KOD ZA KUCANJE			1	0	2	10	11	12	15	49	1336	551	63	64	65	539	540	541	542	544	545	546	547
pet	17:30	8073	PELIKANS	KALPA (2-2)			2,20	3,85	2,70	1,40	1,21	1,59	2,05	2,90	1,70	1,35	2,65	2,45	3,00	3,90	13,0	17,0	5,00	5,75	16,0	13,0	5,00
pet	17:30	8079	HIFK	LUKO (3-0)			1,85	3,90	3,50	1,25	1,21	1,84	1,90	2,70	1,80	1,40	2,30	2,55	3,50	3,00	13,0	20,0	4,80	7,00	15,0	13,0	6,25
pet	17:30	8082	ESET	ILVES (1-2)			3,70	3,90	1,80	1,90	1,21	1,23	2,05	2,90	1,70	1,35	3,60	2,55	2,25	6,50	13,0	15,0	7,50	4,80	20,0	14,0	2,85
pet	17:30	8062	KOKO	TAPARA (0-3)			4,85	4,25	1,55	2,27	1,17	1,14	1,60	2,11	2,20	1,65	4,20	2,65	2,00	9,00	14,0	13,0	10,5	5,00	20,0	15,0	2,25

HOKEJ - ŠVEDSKA 1 - PLAY OFF

Dan	Čas	R.b.	četvrtfinale - do 4 pobede		REZULTAT 20'	REZULTAT 60'	KONAČAN ISHOD 1	X	2	DUPLA ŠANSA 1X	12	X2	UKUPNO GOLOVA 5+	6+	0-4	0-5	PRVA TREĆINA 1	X	2	PRVA TREĆINA / KRAJ 1-1	1-X	1-2	X-1	X-2	2-1	2-X	2-2
				KOD ZA KUCANJE			1	0	2	10	11	12	15	49	1336	551	63	64	65	539	540	541	542	544	545	546	547
pet	19:00	8099	ŠELEFTEO	REGLE (2-2)			1,55	4,25	4,85	1,14	1,17	2,27	1,68	2,29	2,05	1,55	2,00	2,65	4,20	2,25	15,0	20,0	5,00	10,5	13,0	14,0	9,00
pet	19:00	8094	VEKŠE LAKERS	LULEO (3-1)			1,60	4,25	4,45	1,16	1,18	2,17	1,90	2,70	1,80	1,40	2,05	2,60	4,10	2,35	15,0	20,0	5,00	9,50	13,0	14,0	8,50

HOKEJ - NEMAČKA 1 - PLAY OFF

Dan	Čas	R.b.	četvrtfinale - do 4 pobede		REZULTAT 20'	REZULTAT 60'	KONAČAN ISHOD 1	X	2	DUPLA ŠANSA 1X	12	X2	UKUPNO GOLOVA 5+	6+	0-4	0-5	PRVA TREĆINA 1	X	2	PRVA TREĆINA / KRAJ 1-1	1-X	1-2	X-1	X-2	2-1	2-X	2-2
				KOD ZA KUCANJE			1	0	2	10	11	12	15	49	1336	551	63	64	65	539	540	541	542	544	545	546	547
pet	19:30	8091	MINHEN	BREMERHAF.(2-2)			1,40	5,00	5,90	1,09	1,13	2,70	1,50	1,95	2,40	1,75	1,85	2,85	4,30	2,05	18,0	25,0	4,50	10,0	13,0	15,0	9,50
pet	19:30	8090	MANHAJM	KELN (2-2)			2,10	4,20	2,70	1,40	1,18	1,64	1,68	2,29	2,05	1,55	2,50	2,65	2,85	3,60	15,0	17,0	5,00	5,50	16,0	14,0	4,40
pet	19:30	8085	ŠTRAUBING	VOLFZBURG (2-2)			2,05	4,20	2,80	1,38	1,18	1,68	1,68	2,29	2,05	1,55	2,50	2,65	2,85	3,50	15,0	17,0	5,00	5,75	15,0	14,0	4,50
pet	19:30	8088	INGOLŠTAT	DISELDORFER(3-1)			1,85	4,40	3,20	1,30	1,17	1,85	1,90	2,70	1,80	1,40	2,35	2,65	3,05	3,00	16,0	18,0	4,80	6,50	15,0	14,0	5,00

HOKEJ - ŠVAJCARSKA 1 - PLAY OFF

Dan	Čas	R.b.	četvrtfinale - do 4 pobede		REZULTAT 20'	REZULTAT 60'	KONAČAN ISHOD 1	X	2	DUPLA ŠANSA 1X	12	X2	UKUPNO GOLOVA 5+	6+	0-4	0-5	PRVA TREĆINA 1	X	2	PRVA TREĆINA / KRAJ 1-1	1-X	1-2	X-1	X-2	2-1	2-X	2-2
				KOD ZA KUCANJE			1	0	2	10	11	12	15	49	1336	551	63	64	65	539	540	541	542	544	545	546	547
pet	20:00	8089	SERVET	LUGANO (2-2)			1,70	4,40	3,75	1,23	1,17	2,02	1,50	1,95	2,40	1,75	2,15	2,70	3,40	2,55	16,0	18,0	5,00	7,00	15,0	14,0	5,75
pet	20:00	8072	RAPERSVIL	CUG (1-3)			2,20	4,10	2,60	1,43	1,19	1,59	1,47	1,90	2,50	1,80	2,55	2,65	2,80	3,90	15,0	17,0	5,00	5,25	16,0	14,0	4,20
pet	20:00	8096	BIL	BERN (2-2)			1,80	4,40	3,35	1,28	1,17	1,90	1,47	1,90	2,50	1,80	2,30	2,65	3,10	2,85	16,0	18,0	4,80	6,50	15,0	14,0	5,25

HOKEJ - KHL

ISTOK

		UKUPNO ut	p	pp	i	ip	gd	gp	pn
1	BARS KAZAN	68	27	14	18	9	194	165	91
2	AVANGARD OMSK	68	27	12	21	8	197	173	86
3	SALVAT JULAEV	68	28	10	20	10	189	156	86
4	METALURG MG.	68	30	5	20	13	197	183	83
5	AVTOMOBILIST	68	30	7	22	9	190	174	83
6	SIBIR	68	21	17	23	7	184	173	83
7	ADMIRAL V.	68	21	12	26	9	141	149	75
8	TRAKTOR	68	23	8	27	10	180	201	72

ZAPAD

		UKUPNO ut	p	pp	i	ip	gd	gp	pn
1	SKA SP.	68	40	10	13	5	251	158	105
2	CSKA	68	33	10	17	8	220	168	94
3	LOK.JAROSLAV	68	35	6	17	10	168	126	92
4	TORPEDO NN	68	31	11	20	6	205	173	90
5	DINAMO M.	68	29	9	19	11	188	161	87
6	VITJAZ	68	24	10	26	8	176	177	76
7	SEVERSTAL	68	20	11	24	13	194	199	75
8	DINAMO MN.	68	21	6	27	14	190	216	68

HOKEJ - ŠVEDSKA 1

		UKUPNO ut	p	pp	i	ip	gd	gp	pn
1	VEKŠE LAKERS	52	27	7	11	7	161	119	102
2	ŠELEFTEO	52	27	6	13	6	173	126	99
3	FERJESTAD	52	24	7	17	4	161	146	90
4	EREBRO	52	21	7	18	6	161	147	83
5	TIMRO	52	22	6	21	3	148	141	81
6	FRELUNDA	52	21	5	18	8	146	145	81
7	OSKARSHAMN	52	20	8	22	2	169	163	78
8	LEKSAND	52	22	5	24	1	135	140	77
9	REGLE	52	17	8	22	5	155	164	72
10	LULEO	52	18	4	21	9	127	140	71
11	HV71	52	15	7	21	9	143	156	68
12	LINĆEPING	52	16	4	21	11	144	176	67
13	BRINES	52	16	4	26	6	137	174	62
14	MALME	52	14	6	25	7	142	165	61

HOKEJ - ŠVAJCARSKA 1

		UKUPNO ut	p	pp	i	ip	gd	gp	pn
1	SERVET	52	27	6	11	8	188	143	101
2	BIL	52	29	5	14	4	175	133	101
3	RAPERSVIL	52	25	6	16	5	191	141	92
4	CIRIH LAJONS	52	24	6	18	4	155	128	88
5	DAVOS	52	18	9	14	11	159	148	83
6	CUG	52	21	6	18	7	171	160	82
7	FRIBUR-GOTT.	52	23	2	19	8	157	138	81
8	BERN	52	16	9	19	8	152	160	74
9	KLOTEN	52	19	5	22	6	139	173	73
10	LUGANO	52	20	5	25	2	147	162	72
11	LOZANA	52	17	7	22	6	145	166	71
12	AMBRI	52	13	11	23	5	153	165	66
13	LANGNAU TIGARZ	52	15	4	26	7	124	167	60
14	AŽOA	52	10	6	30	6	123	195	48

HOKEJ - DANSKA 1

		UKUPNO ut	p	pp	i	ip	gd	gp	pn
1	OLBORG	48	28	5	11	4	177	105	98
2	HERNING	48	27	6	13	2	162	116	95
3	ODENSE	48	24	7	13	4	182	129	90
4	ESBJERG	48	22	2	15	9	155	141	79
5	SONDERJIL	48	20	6	19	3	161	161	75
6	HERLEV	48	16	6	23	3	130	152	63
7	FREDERIKSHAVN	48	15	5	25	3	106	147	58
8	RUNGSTED	48	14	1	24	9	142	174	53
9	REDOVRE	48	10	2	33	3	118	208	37

HOKEJ - POLJSKA 1

		UKUPNO ut	p	pp	i	ip	gd	gp	pn
1	KRAKOVIA	40	26	4	5	5	165	91	91
2	UNIA OŠVIECIM	40	23	8	7	2	164	91	87
3	TIHUI	40	21	7	11	1	128	87	78
4	KATOVICE	40	22	3	10	5	128	93	77
5	JASTRZEBI	40	18	5	10	7	114	93	71
6	SANOK	40	15	4	19	2	99	118	55
7	TORUN	40	10	3	23	4	113	155	40
8	ZAGLEBLJE	40	7	1	27	5	81	143	28
9	PODHALE	40	3	0	33	4	69	190	13

HOKEJ - FINSKA 1

		UKUPNO ut	p	pp	i	ip	gd	gp	pn
1	TAPARA	60	33	6	16	5	197	150	116
2	ILVES	60	32	7	17	4	189	130	114
3	LUKO	60	28	8	19	5	158	125	105
4	PELIKANS	60	30	4	21	5	167	137	103
5	KALPA	60	28	5	19	8	174	150	102
6	HIFK	60	24	8	19	9	158	153	97
7	KERPET	60	24	7	19	10	160	145	96
8	TPS	60	21	10	21	8	150	149	91
9	ESET	60	25	5	24	6	137	158	91
10	KOKO	60	19	11	25	5	156	168	84
11	HPK	60	17	9	20	14	165	174	83
12	JUKURIT M.	60	24	5	30	1	155	165	83
13	JIP	60	17	9	29	5	161	174	74
14	VASAN SPORT	60	16	3	32	9	130	181	63
15	SAIPA	60	8	7	35	10	136	234	48

HOKEJ - NEMAČKA 1

		UKUPNO ut	p	pp	i	ip	gd	gp	pn
1	MINHEN	56	36	6	12	2	216	143	122
2	INGOLŠTAT	56	29	5	16	6	186	146	103
3	MANHAJM	56	24	10	15	7	169	143	99
4	ŠTRAUBING	56	25	9	17	5	202	178	98
5	VOLFZBURG	56	24	6	17	9	187	165	93
6	KELN	56	25	7	21	3	197	153	92
7	DISELDORFER	56	22	10	19	5	155	142	91
8	BREMERHAFEN	56	22	6	19	9	155	146	87
9	NIRNBERG	56	22	5	24	5	165	189	81
10	FRANKFURT	56	19	6	21	10	174	185	79
11	AJZBEREN B.	56	18	6	22	10	174	185	76
12	ŠVENINGER	56	19	5	24	8	149	156	75
13	IZERLON	56	19	5	26	6	151	194	73
14	AUGZBURG	56	11	5	32	8	140	195	51
15	BITIGHAJM	56	8	6	38	4	130	230	40

GRČKI KINO