

RASPORED PO TERMINIMA	10 – 11	ENGLESKA - LIGA TROFEJ	22 - 26
KVALIFIKACIJE ZA EP.....	12 – 18	JAPAN - LIGA KUP.....	30
ARGENTINA - LIGA KUP	31	KOLUMBIJA 1 - KLAUSURA	33
BRAZIL 2.....	32	KVALIFIKACIJE ZA EP M21.....	19
CONCACAF - LIGA NACIJA A	28	KVALIFIKACIJE ZA SP JUŽNA AMERIKA	20
CONCACAF - LIGA NACIJA B	29	REP. IRSKA 1.....	27
EDUNARODNE PRIJATELJSKE.....	21	REP. IRSKA 2.....	27
		OSTALI SPORTOVI.....	34

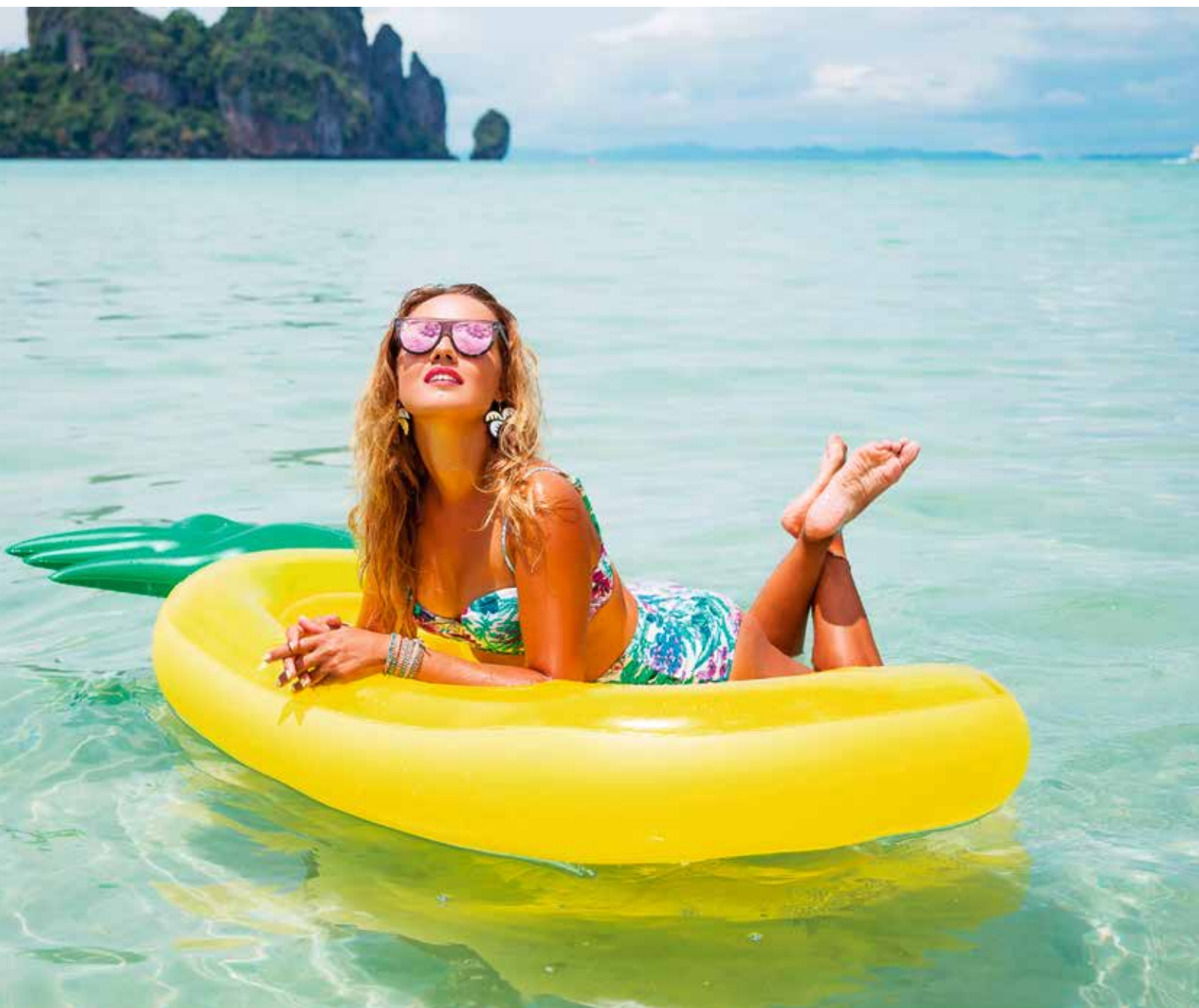



UTORAK, 10.10.2023

FUDBAL

Čas	R.b.	Liga	KONAČAN ISHOD (KI)	45/90 (PK)		DUPLA POBEDA (DP)		UKUPNO GOLOVA (UG)				MOZZART KMB (KMB)		TIM 1 PP (T1M1)		TIM 2 PP (T2M2)		OBA TIMA DAJU GOL (TGG)		TIM DAJE GOL					
				1	X	2	1-1	2-2	11	22	0-2	3+	4+	2+pp	1&3+	1&2+	1+	2+	1+	2+	GG	GG3+	t1 2+	t2 2+	
			KOD ZA KUCANJE																						
13:30	6608	MEDN PR	KINA	VIJETNAM	1,50	4,10	7,00	2,30	13,0	3,60	28,0	1,76	1,95	3,45	2,90	2,60	1,90	1,65	4,20	3,20	13,0	2,10	2,55	1,68	5,70
20:00	11820	ENG LT	STIVENEJĐŽ	VIKOMB	1,95	3,40	3,60	3,10	5,60	5,70	10,0	1,90	1,80	3,05	2,60	3,10	2,35	1,82	5,30	2,30	9,00	1,73	2,15	1,95	2,95
20:00	11823	ENG LT	VIGAN	FLITVUD	2,15	3,35	3,15	3,45	5,20	6,00	9,00	1,96	1,75	2,90	2,55	3,25	2,60	1,82	5,90	2,00	7,25	1,63	2,00	1,92	2,65
20:00	11834	ENG LT	MENSFILD	DONKASTER	1,60	3,70	5,40	2,40	8,00	3,70	16,0	2,11	1,65	2,70	2,45	2,25	1,80	1,62	3,99	2,55	11,0	1,70	2,05	1,57	3,70
20:00	11835	ENG LT	REDING	SVINDON	1,85	3,50	3,90	2,80	5,80	4,70	10,0	2,41	1,50	2,25	2,10	2,40	2,05	1,62	4,30	2,10	7,75	1,53	1,82	1,62	2,60
20:00	11836	ENG LT	MORKAMB	BEROU	2,70	3,20	2,50	4,40	4,10	8,50	8,00	1,80	1,90	3,30	2,80	4,40	3,45	2,05	7,00	2,00	6,75	1,70	2,20	2,55	2,35
20:00	12053	ENG LT	NOTS KAUNTI	DERBI	3,15	3,45	2,10	5,10	3,25	8,50	5,80	2,29	1,55	2,40	2,15	4,20	3,70	1,90	7,00	1,70	5,00	1,53	1,75	2,35	1,77
20:00	12054	ENG LT	LINKOLN SITI	VULVERHEMPTON M2	1,55	4,00	5,40	2,25	8,00	3,45	17,0	2,55	1,45	2,15	2,05	1,95	1,67	1,50	3,50	2,30	10,5	1,52	1,82	1,42	3,15
20:00	12055	ENG LT	TRANMER	LESTER M21	1,65	3,90	4,60	2,45	6,75	3,60	13,0	2,70	1,40	2,00	2,00	2,00	1,80	1,52	3,60	2,15	10,0	1,45	1,65	1,42	2,65
20:00	12061	ENG LT	KARLAJL	N.FOREST M21	1,50	4,10	5,90	2,15	9,00	3,20	18,0	2,70	1,40	2,00	2,00	1,80	1,60	1,47	3,25	2,35	11,0	1,52	1,70	1,35	3,15
20:00	12062	ENG LT	BLEKPUL	LIVERPUL M21	1,40	4,40	7,25	1,92	12,0	2,65	32,0	2,70	1,40	2,00	2,00	1,65	1,47	1,42	3,05	2,55	13,0	1,57	1,87	1,30	3,60
20:00	12066	ENG LT	VOLSOL	FOREST GRIN	2,15	3,35	3,15	3,45	5,20	6,00	9,00	1,96	1,75	2,90	2,55	3,25	2,60	1,82	5,90	2,00	7,25	1,63	2,00	1,92	2,65
20:00	12067	ENG LT	ČARLTON	ASTON VILA M21	1,55	4,00	5,40	2,25	8,00	3,45	17,0	2,55	1,45	2,15	2,05	1,95	1,67	1,50	3,50	2,30	10,5	1,52	1,82	1,42	3,15
20:15	11837	ENG LT	EKSITER	ARSENAL M21	3,25	3,50	2,05	5,10	3,20	8,50	5,60	2,55	1,45	2,15	2,05	3,90	3,60	1,87	6,75	1,62	4,90	1,45	1,65	2,20	1,67
20:30	11824	ENG LT	SALFORD	STOKPORT	3,20	3,30	2,15	5,20	3,50	9,00	6,25	1,90	1,80	3,05	2,60	5,00	4,20	2,10	7,75	1,87	5,90	1,67	2,05	2,75	1,97
20:30	11838	ENG LT	KRU	REKSAM	3,15	3,45	2,10	5,00	3,25	8,50	5,80	2,41	1,50	2,25	2,10	3,90	3,60	1,85	7,00	1,67	4,90	1,50	1,70	2,25	1,75
20:30	12056	ENG LT	GRIMZBI	BREDFORD	2,35	3,20	2,90	3,80	4,90	7,50	9,00	1,69	2,05	3,80	3,00	3,90	3,15	2,05	6,75	2,15	8,00	1,85	2,45	2,40	2,85
20:30	12063	ENG LT	ČELTENAM	NJUPORT	2,15	3,35	3,15	3,45	5,20	6,00	9,00	1,96	1,75	2,90	2,55	3,25	2,60	1,82	5,90	2,00	7,25	1,63	2,00	1,92	2,65
20:45	2591	IRS 2	GALVEJ	VOTERFORD	1,82	3,45	4,10	2,80	6,25	4,80	11,0	2,03	1,70	2,75	2,50	2,70	2,15	1,72	4,70	2,25	9,50	1,72	2,05	1,75	3,10
20:45	11821	ENG LT	PORTSMUT	GILINHEM	1,50	4,00	6,00	2,20	9,50	3,35	20,0	2,11	1,65	2,70	2,45	2,10	1,67	1,60	3,60	2,75	12,0	1,75	2,15	1,50	3,99
20:45	11822	ENG LT	SATON JUN.	KROULI	2,10	3,35	3,25	3,30	5,20	6,00	9,00	1,96	1,75	2,90	2,55	3,15	2,60	1,82	5,70	2,05	8,00	1,65	2,00	1,92	2,70
20:45	11839	ENG LT	HAROGJEJT T.	AKRINGTON	2,45	3,30	2,70	3,90	4,40	7,50	8,00	1,96	1,75	2,90	2,55	3,70	3,15	1,87	6,25	1,92	6,50	1,60	1,95	2,15	2,35
20:45	11840	ENG LT	PORT VEJL	NJUKASL M21	1,35	4,80	7,50	1,83	12,0	2,50	33,0	2,70	1,40	2,00	2,00	1,60	1,42	1,40	2,85	2,55	16,0	1,60	1,88	1,27	3,70
1:00	1422	ARG LKUP	BELGRANO	BOKA JUN	2,50	2,95	2,90	4,30	5,00	8,50	9,00	1,41	2,70	5,40	3,80	4,90	3,60	2,25	7,50	2,35	9,50	2,20	3,00	3,05	3,50
2:30	1522	BR A 2	ABC RN	MIRASOL	3,70	3,10	2,05	6,00	3,40	11,0	6,50	1,47	2,50	5,00	3,50	7,00	5,80	2,55	10,5	2,00	6,50	2,20	2,90	4,10	2,45
3:00	1271	KOL 1KL	PETROLERA	BUKARAMANGA	2,05	3,20	3,60	3,35	6,00	6,25	10,5	1,55	2,30	4,40	3,35	3,80	2,80	2,00	6,25	2,55	9,50	2,10	2,80	2,30	3,70

HOKEJ

Čas	R.b.	Liga	KONAČAN ISHOD		PRVA TREĆINA			UKUPNO GOLOVA		DUPLA ŠANSA			WINNER		PRVA TREĆINA / KRAJ										
			1	X	2	1	X	2	0-5	6+	1X	12	X2	W1	W2	1-1	1-X	1-2	X-1	X-2	2-1	2-X	2-2		
			KOD ZA KUCANJE																						
11:00	12357	KHL	AMUR HABAR.	LADA	2,00	3,85	3,10	2,45	2,50	3,20	1,25	3,55	1,32	1,22	1,72	1,51	2,34	3,35	13,0	19,0	5,00	6,50	15,0	13,0	5,50
11:30	12349	KHL	ADMIRAL V.	BARS KAZAN	3,50	3,90	1,85	3,50	2,55	3,30	1,30	3,20	1,84	1,21	1,25	2,65	1,40	6,25	13,0	15,0	7,00	4,80	20,0	13,0	3,00
16:00	12424	VHL	TOROS	BARS KAZAN J	1,90	3,90	3,35	2,35	2,55	3,40	1,75	1,95	1,28	1,21	1,80	1,45	1,50	3,15	13,0	19,0	4,80	6,75	15,0	13,0	6,00
16:00	12350	KHL	SALVAT JULAEV	AVTOMOBILIST	2,40	3,80	2,40	2,85	2,45	2,85	1,30	3,20	1,47	1,20	1,47	1,80	1,80	4,60	13,0	16,0	5,00	5,00	16,0	13,0	4,60
17:30	12425	VHL	NEFTJANIK	RUBIN	2,25	3,80	2,65	2,70	2,45	2,95	1,40	2,70	1,41	1,22	1,56	1,69	1,99	4,00	13,0	17,0	5,00	5,50	16,0	13,0	4,90
17:30	12360	FIN 2	KIJEKO-ESPO	KETERA	1,70	4,60	3,60	2,15	2,70	3,30	1,80	1,90	1,24	1,15	2,02	1,35	2,85	2,55	16,0	18,0	5,00	7,00	15,0	14,0	5,75
17:30	12336	LŠ	ILVES	FERJESTAD	2,40	4,40	2,25	2,65	2,70	2,60	1,50	2,41	1,55	1,16	1,49	1,88	1,76	4,20	14,0	16,0	5,25	5,00	17,0	15,0	3,90
17:30	12337	LŠ	KOŠICE	ŠELEFTEO	4,70	4,80	1,50	3,80	2,85	1,95	1,95	1,75	2,37	1,14	1,14	3,75	1,20	8,00	15,0	14,0	8,50	4,80	20,0	18,0	2,20
18:00	12348	ERS L	DEBRECIN	CIKZEREDA	3,00	4,25	1,95	2,90	2,65	2,45	3,00	1,34	1,76	1,18	1,34	2,33	1,51	4,70	14,0	15,0	6,00	4,80	17,0	15,0	3,30
18:00	12426	VHL	AKM	ROSTOV	1,60	4,25	4,45	2,05	2,60	4,10	1,45	2,55	1,16	1,18	2,17	1,24	3,45	2,35	15,0	20,0	5,00	9,50	13,0	14,0	8,50
18:00	12352	ERS L	UJPEŠT	DVTK JEGES.	3,20	4,40	1,85	3,05	2,65	3,35	2,10	1,65	1,85	1,17	1,30	2,50	1,45	5,00	14,0	15,0	6,50	4,80	18,0	16,0	3,00
18:00	12354	BLR 1	SOLIGORSK	HIMIK N.	1,30	5,80	6,75	1,70	2,90	5,00	1,80	1,90	1,06	1,09	3,10	1,09	5,60	1,90	19,5	35,0	4,10	13,0	12,0	15,0	12,0
18:00	12353	BLR 1	MOGIJJEV	METALURG Ž.	6,75	5,80	1,30	5,00	2,90	1,70	2,10	1,65	3,10	1,09	1,06	5,60	1,09	12,0	15,0	12,0	13,0	4,10	35,0	19,5	1,90
18:25	12355	BLR 1	GOMELJ	LOK.ORŠA	1,65	4,50	3,90	2,10	2,70	3,50	1,75	1,95	1,21	1,16	2,09	1,30	3,05	2,45	16,0	18,0	5,00	7,00	15,0	14,0	6,00
18:40	12356	ERS L	MAK BUDIMPEŠTA	BRAŠOV	2,05	4,20	2,80	2,50	2,65	2,85	1,95	1,75	1,38	1,18	1,68	1,59	2,17	3,50	15,0	17,0	5,00	5,75	15,0	14,0	4,50
19:00	12364	DAN 1	HERNING	RUNGSTED	1,85	4,50	3,10	2,35	2,70	2,95	1,90	1,80	1,31	1,16	1,84	1,46	2,45	3,00	16,0	18,0	4,80	6,50	15,0	14,0	5,00
19:00	12362	NOR 1	STJERNEN	SARPSBORG S.	2,30	4,40	2,35	2,60	2,70	2,65	1,90	1,80	1,51	1,16	1,53										



SREDA, 11.10.2023

FUDBAL

Čas	R.b.	Liga	KONAČAN ISHOD (KI)	45/90 (PK)		DUPLA POBEDA (DP)		UKUPNO GOLOVA (UG)				MOZZART KMB (KMB)		TIM 1 PP (1TM1)		TIM 2 PP (1TM2)		OBA TIMA DAJU GOL (TGG)		TIM DAJE GOL					
				1	X	2	1-1	2-2	11	22	0-2	3+	4+	2+pp	1&3+	1&2+	1+	2+	1+	2+	GG	GG3+	t1 2+	t2 2+	
KOD ZA KUCANJE																									
12:00	4832	JAP LKUP	JOKOHAMA	URAVA	2,00	3,45	3,45	3,10	5,40	5,60	9,00	2,19	1,60	2,55	2,40	2,75	2,30	1,70	5,10	2,00	7,75	1,55	1,85	1,80	2,55
12:00	4833	JAP LKUP	FUKUOKA	NAGOJA	2,70	2,85	2,80	4,60	4,80	9,00	9,00	1,47	2,50	5,00	3,50	5,30	3,80	2,35	8,00	2,35	8,50	2,10	2,90	3,15	3,25

RUKOMET

Čas	R.b.	Liga	KONAČAN ISHOD	HENDIKEP		PRVO POLUVREME			PRVO POLUVREME HENDIKEP			UKUPNO GOLOVA			UKUPNO GOLOVA I POL			UKUPNO GOLOVA II POL							
				1	X	2	hen	1	2	1	X	2	hen	1	2	zbir	manje	više	zbir	manje	više	zbir	manje	više	
KOD ZA KUCANJE																									
18:45	12321	LŠ	VESPREM	PORTO	1,10	14,0	9,00	-6,5	1,95	1,75	1,20	10,0	5,30	-3,5	1,85	1,85	62,5	1,90	1,80	30,5	1,85	1,85	31,5	1,85	1,85
20:45	12322	LŠ	KIL	KJELCE	1,65	8,00	2,70	-1,5	1,90	1,80	1,80	6,50	2,50	-0,5	1,80	1,90	62,5	1,85	1,85	30,5	1,85	1,85	31,5	1,85	1,85

ČETVRTAK, 12.10.2023

FUDBAL

Čas	R.b.	Liga	KONAČAN ISHOD (KI)	45/90 (PK)		DUPLA POBEDA (DP)		UKUPNO GOLOVA (UG)				MOZZART KMB (KMB)		TIM 1 PP (1TM1)		TIM 2 PP (1TM2)		OBA TIMA DAJU GOL (TGG)		TIM DAJE GOL						
				1	X	2	1-1	2-2	11	22	0-2	3+	4+	2+pp	1&3+	1&2+	1+	2+	1+	2+	GG	GG3+	t1 2+	t2 2+		
KOD ZA KUCANJE																										
1:15	1277	KOL 1KL	DEP. KALI	DEP. TOLIMA	2,40	3,10	2,95	3,90	5,00	7,75	9,50	1,60	2,20	4,20	3,20	4,50	3,30	2,10	7,00	2,20	9,00	1,92	2,65	2,60	3,05	
2:30	1523	BRA 2	VILA NOVA	BOTAFOGO SP	1,63	3,40	5,80	2,60	10,0	4,70	20,0	1,41	2,70	5,40	3,80	3,50	2,20	1,87	5,90	3,35	13,0	2,40	3,05	2,10	6,75	
14:00	6605	MEĐN PR	UAE	KUVAJT	1,80	3,50	4,70	2,90	8,00	5,60	16,0	1,55	2,30	4,40	3,40	3,45	2,40	1,90	6,25	2,90	13,0	2,15	2,80	2,15	4,70	
16:00	6031	EP 21 KVL	GRUZIJA M21	HOLANDIJA M21	4,50	3,50	1,75	7,00	2,70	12,0	4,60	2,11	1,65	2,70	2,45	6,00	5,90	2,25	10,5	1,67	4,40	1,68	2,05	3,20	1,67	
16:00	6035	EP 21 KVL	AZERBEJDŽAN M21	S.IRSKA M21	2,75	3,25	2,45	4,60	3,90	8,50	7,50	1,85	1,85	3,15	2,75	4,40	3,45	2,00	7,00	1,92	6,75	1,68	2,10	2,50	2,25	
18:00	6005	EP KVL	LETONIJA	JERMEIJA	4,30	3,50	1,97	7,25	3,15	14,0	6,00	1,70	2,15	4,00	3,20	7,00	6,50	2,70	12,0	1,95	6,25	1,95	2,60	4,10	2,25	
18:00	6601	MEĐN PR	RUSIJA	KAMERUN	2,30	3,25	3,25	3,80	5,50	7,50	10,0	1,60	2,20	4,20	3,25	4,40	3,20	2,10	7,25	2,25	10,0	1,95	2,65	2,45	3,30	
18:00	6606	MEĐN PR	GRUZIJA	TAJLAND	1,15	7,75	19,0	1,52	30,0	2,00	70,0	2,19	1,60	2,50	2,40	4,40	1,70	1,32	1,35	2,90	4,80	23,0	2,70	2,95	1,27	11,0
19:00	6607	MEĐN PR	ŠVEDSKA	MOLDAVIJA	1,15	7,75	19,0	1,47	30,0	2,00	70,0	2,41	1,50	2,20	2,10	1,57	1,27	1,33	2,55	4,50	23,0	2,50	2,75	1,22	9,00	
19:30	6033	EP 21 KVL	LUKSEMBURG M21	UKRAJINA M21	15,0	7,00	1,15	25,0	1,47	65,0	1,97	2,41	1,50	2,20	2,05	19,0	18,0	3,70	22,0	1,30	2,50	2,50	2,75	7,00	1,20	
20:45	2571	IRS 1	UCD	BOHEMIANS D.	11,0	6,25	1,20	19,0	1,53	65,0	2,05	2,55	1,45	2,10	2,00	14,0	13,0	3,35	19,0	1,30	2,60	2,15	2,35	5,70	1,22	
20:45	6001	EP KVL	KIPAR	NORVEŠKA	13,0	6,25	1,27	23,0	1,75	70,0	2,40	2,15	1,70	2,70	2,50	20,0	19,0	3,80	23,0	1,47	3,25	2,30	2,55	8,00	1,40	
20:45	6002	EP KVL	ANDORA	KOSOVO	10,5	4,60	1,40	19,0	2,10	50,0	3,15	1,77	2,05	3,80	3,05	19,0	19,0	3,80	23,0	1,65	4,20	2,40	2,90	9,00	1,65	
20:45	6004	EP KVL	BELORUSIJA	RUMUNIJA	7,00	3,90	1,60	13,0	2,50	28,0	4,40	1,77	2,05	3,80	3,05	13,0	12,0	3,35	13,0	1,75	5,00	2,00	2,55	6,25	1,80	
20:45	6006	EP KVL	HRVATSKA	TURSKA	1,68	3,70	6,25	2,65	11,0	4,90	23,0	1,67	2,20	4,20	3,25	3,10	2,20	1,80	5,60	3,15	14,0	2,10	2,75	2,00	5,90	
20:45	6007	EP KVL	ŠPANIJA	ŠKOTSKA	1,35	5,30	10,5	1,92	18,0	2,70	60,0	2,24	1,65	2,70	2,50	1,90	1,53	1,52	3,30	3,40	19,0	2,00	2,25	1,42	6,25	
20:45	6008	EP KVL	FARSKA O.	POLJSKA	10,5	5,30	1,35	18,0	1,93	60,0	2,80	2,08	1,75	2,90	2,60	17,0	17,0	3,60	20,0	1,55	3,40	2,10	2,35	7,00	1,47	
20:45	6009	EP KVL	ALBANIJA	ČEŠKA	3,35	3,35	2,35	5,60	3,90	10,5	7,75	1,67	2,20	4,20	3,25	6,25	5,00	2,40	10,0	2,15	7,25	1,95	2,65	3,40	2,55	
20:45	6034	EP 21 KVL	ENGLESKA M21	SRBIJA M21	1,37	4,50	7,75	1,93	14,0	2,65	33,0	2,19	1,60	2,55	2,40	1,85	1,52	1,47	3,25	2,90	16,0	1,88	2,15	1,40	4,80	
21:00	11687	CONCACAF	ST.MARTIN	ST.KITS&NEVIS	6,25	4,10	1,47	10,0	2,05	22,0	3,05	2,29	1,55	2,40	2,15	7,75	7,25	2,55	13,0	1,55	3,45	1,63	1,98	3,80	1,42	
22:30	6801	JA SP KVL	KOLUMBIJA	URUGVAJ	2,00	3,50	4,10	3,20	6,50	6,25	13,0	1,77	2,05	3,80	3,05	3,50	2,65	1,90	6,25	2,60	11,0	1,92	2,55	2,20	3,80	
23:55	11688	CONCACAF	SURINAM	HAITI	4,60	3,40	1,75	8,00	2,80	15,0	5,10	1,62	2,15	4,00	3,15	7,25	7,00	2,65	12,0	1,82	5,70	2,00	2,60	4,30	2,00	
1:00	6802	JA SP KVL	BOLIVIJA	EKVADOR	4,40	3,60	1,92	6,75	3,10	14,0	5,70	1,85	1,95	3,45	2,90	6,50	6,50	2,60	12,0	1,88	6,00	1,90	2,45	3,80	2,05	
1:00	6804	JA SP KVL	ARGENTINA	PARAGVAJ	1,27	6,25	13,0	1,75	23,0	2,40	70,0	2,15	1,70	2,70	2,50	1,88	1,47	1,47	3,25	3,80	23,0	2,30	2,55	1,40	8,00	
1:00	12069	CONCACAF	GRENADA	JAMAJKA	8,50	4,50	1,35	16,0	1,90	35,0	2,60	2,19	1,60	2,55	2,40	12,0	11,0	3,10	18,0	1,45	3,20	1,95	2,15	5,10	1,37	
2:00	6803	JA SP KVL	ČILE	PERU	1,75	3,70	5,50	2,75	8,50	5,20	18,0	1,77	2,05	3,80	3,05	3,10	2,25	1,85	5,80	2,85	13,0	1,98	2,55	1,90	5,00	
2:00	12058	CONCACAF	ST.LUCIJA	GVADALUPE	6,50	4,00	1,48	11,0	2,20	25,0	3,30	1,96	1,75	2,90	2,55	9,00	8,50	2,85	15,0	1,60	3,70	1,92	2,30	4,60	1,55	
2:30	6805	JA SP KVL	BRAZIL	VENECUELA	1,12	11,0	22,0	1,45	35,0	1,92	70,0	2,45	1,55	2,35	2,15	1,63	1,27	1,33	2,55	5,30	23,0	2,65	2,90	1,22	11,0	
3:00	12070	CONCACAF	KUBA	HONDURAS	5,70	3,45	1,62	10,5	2,55	18,0	4,50	1,60	2,20	4,20	3,20	9,50	8,00	3,05	13,0	1,72	5,50	2,15	2,75	5,50	1,87	

KOŠARKA

Čas	R.b.	Liga	KONAČAN ISHOD	HENDIKEP		PRVO POLUVREME			PRVO POLUVREME HENDIKEP			UKUPNO POENA			UKUPNO POENA I POL			UKUPNO POENA II POL							
				1	X	2	hen	1	2	1	X	2	hen	1	2	zbir	manje	više	zbir	manje	više	zbir	manje	više	
KOD ZA KUCANJE																									
19:30	12308	EVRL	EFES	REAL MADRID	1,80	15,0	2,25	-1,5	1,90	1,90	1,85	15,0	2,05	-0,5	1,85	1,85	162,5	1,90	1,90	80,5	1,85	1,85	81,5	1,85	1,85
20:00	12313	EVRL	ASVEL LION	PARTIZAN MOZZARTB	2,40	15,0	1,70	2,5	1,90	1,90	2,15	15,0	1,78	1,5	1,85	1,85	164,5	1,90	1,90	81,5	1,85	1,85	82,5	1,85	1,85
20:00	12310	EVRL	ALBA	BASKONIJA	2,40	15,0	1,70	2,5	1,90	1,90	2,15	15,0	1,78	1,5	1,85	1,85	164,5	1,90	1,90	81,5	1,85	1,85	82,5	1,85	1,85
20:15	12314	EVRL	PANATINAIKOS	BAJERN	1,30	17,0	4,10	-7,5	1,90	1,90	1,45	16,0	3,00	-3,5	1,85	1,85	160,5	1,90	1,90	79,5	1,85	1,85	80,5	1,85	1,85

PETAK, 13.10.2023

FUDBAL

Čas	R.b.	Liga	KONAČAN ISHOD (KI)	45/90 (PK)		DUPLA POBEDA (DP)		UKUPNO GOLOVA (UG)				MOZZART KMB (KMB)		TIM 1 PP (1TM1)		TIM 2 PP (1TM2)		OBA TIMA DAJU GOL (TGG)		TIM DAJE GOL		
				1	X	2	1-1	2-2	11	22	0-2	3+	4+	2+pp	1&3+	1&2+	1+	2+	1+	2+	GG	GG3+
KOD ZA KUCANJE																						



KVALIFIKACIJE ZA EP

Dan	Čas	R.b.	po grupama	KONAČAN ISHOD (KI)		DUPLA ŠANSNA (DS)			PRVO POLUVREME (1PP)			DUPLA ŠANSNA PRVO POL. (DS1PP)			DRUGO POLUVREME (2DP)			PRVI DAJE GOL (PDG)			PRVI DAJE GOL PP(PDPPP)						
				45'	90'	1	X	2	1X	12	X2	1	X	2	1X	12	X2	1	X	2	1	X	2	1	X	2	
KOD ZA KUCANJE						1	0	2	10	11	12	19	20	21	954	955	956	79	80	81	831	830	832	585	586	587	
čet	18:00	6005	LETONIJA	JERMEIJA		4,30	3,50	1,97	1,93	1,35	1,26	4,00	2,05	2,85	1,36	1,66	1,19	4,40	2,25	2,40	2,75	7,00	1,72	3,20	2,70	2,35	
čet	20:45	6001	KIPAR	NORVEŠKA		13,0	6,25	1,27	4,20	1,16	1,06	10,0	2,60	1,60	2,06	1,38		10,5	2,90	1,53	4,70	11,0	1,25	6,75	3,35	1,52	
čet	20:45	6007	ŠPANIJA	ŠKOTSKA		1,35	5,30	10,5	1,08	1,20	3,50	1,65	2,60	8,50		1,38	1,99	1,62	2,90	9,00	1,27	12,0	4,20	1,55	3,40	5,90	
čet	20:45	6006	HRVATSKA	TURSKA		1,68	3,70	6,25	1,16	1,32	2,32	2,40	2,10	5,40	1,12	1,66	1,51	2,10	2,40	5,10	1,52	6,75	3,40	2,05	2,65	4,10	
čet	20:45	6009	ALBANIJA	ČEŠKA		3,35	3,35	2,35	1,68	1,38	1,38	3,45	2,00	3,20	1,27	1,66	1,23	3,60	2,10	2,90	2,25	6,75	1,98	2,80	2,65	2,70	
čet	20:45	6008	FARSKA O.	POLJSKA		10,5	5,30	1,35	3,50	1,20	1,08	8,50	2,55	1,70	1,96	1,42	1,02	9,00	2,85	1,63	4,40	10,5	1,27	6,00	3,20	1,60	
čet	20:45	6002	ANDORA	KOSOVO		10,5	4,60	1,40	3,20	1,24	1,07	8,50	2,30	1,85	1,81	1,52	1,03	8,50	2,70	1,70	4,80	7,50	1,32	6,25	2,80	1,70	
čet	20:45	6004	BELORUSIJA	RUMUNIJA		7,00	3,90	1,60	2,50	1,30	1,13	6,50	2,10	2,30	1,59	1,70	1,10	5,40	2,50	1,98	3,60	7,50	1,45	4,40	2,80	1,90	
pet	18:00	6010	ESTONIJA	AZERBEJDŽAN		2,20	3,25	3,80	1,31	1,39	1,75	3,05	1,97	3,70	1,20	1,67	1,29	2,65	2,20	4,00	1,92	6,50	2,40	2,60	2,55	3,00	
pet	20:45	6016	R.IRSKA	GRČKA		2,40	3,20	3,40	1,37	1,41	1,65	3,25	1,95	3,50	1,22	1,69	1,25	3,00	2,00	3,70	2,05	6,25	2,20	2,80	2,40	3,00	
pet	20:45	6012	HOLANDIJA	FRANCUSKA		2,85	3,35	2,50	1,54	1,33	1,43	3,35	2,00	3,15	1,25	1,62	1,22	3,30	2,15	3,05	2,05	9,00	2,00	2,60	2,95	2,60	
pet	20:45	6014	AUSTRIJA	BELGIJA		2,50	3,40	3,00	1,44	1,36	1,59	3,20	2,00	3,40	1,23	1,65	1,26	3,05	2,10	3,40	2,05	8,00	2,05	2,65	2,85	2,65	
pet	20:45	6013	ISLAND	LUKSEMBURG		1,85	3,60	4,80	1,22	1,34	2,06	2,70	2,10	4,10	1,18	1,63	1,39	2,25	2,30	4,60	1,62	7,50	2,90	2,15	2,80	3,50	
pet	20:45	6015	LIHTENŠTAJN	BIH		30,0	12,0	1,10	8,50	1,06		15,0	3,60	1,32	2,90	1,21		15,0	3,45	1,35	6,75	18,0	1,10	9,00	4,30	1,32	
pet	20:45	6011	PORTUGALIJA	SLOVAČKA		1,25	6,50	14,0	1,05	1,15	4,40	1,55	2,80	11,0		1,36	2,23	1,50	3,05	11,0	1,23	13,0	4,50	1,45	3,60	7,00	
sub	15:00	6017	UKRAJINA	MAKEDONIJA		1,65	3,90	6,25	1,16	1,31	2,40	2,30	2,10	5,80	1,10	1,65	1,54	2,05	2,45	5,10	1,48	8,50	3,30	1,95	2,85	4,10	
sub	15:00	6027	S.IRSKA	SAN MARINO		1,02	22,0	95,0				17,8	1,17	4,70	23,0		1,11	3,90	1,20	4,40	23,0	1,07	27,0	7,50	1,18	5,10	15,0
sub	18:00	6018	BUGARSKA	LITVANIJA		1,58	3,80	7,75	1,12	1,31	2,55	2,25	2,10	7,00	1,09	1,70	1,62	1,95	2,50	6,25	1,43	6,75	3,90	1,95	2,65	4,60	
sub	18:00	6019	SLOVENIJA	FINSKA		1,90	3,50	4,70	1,23	1,35	2,01	2,85	2,00	4,10	1,18	1,68	1,34	2,35	2,30	5,00	1,67	6,50	2,90	2,30	2,55	3,60	
sub	20:45	6028	ITALIJA	MALTA		1,03	20,0	95,0		1,02	16,5	1,18	4,60	23,0		1,12	3,80	1,25	4,00	23,0	1,08	27,0	7,00	1,20	5,10	13,0	
sub	20:45	6020	MAĐARSKA	SRBIJA		2,65	3,25	2,95	1,46	1,40	1,55	3,35	1,95	3,40	1,23	1,69	1,24	3,15	2,05	3,40	2,05	7,00	2,05	2,75	2,70	2,75	
sub	20:45	6026	DANSKA	KAZAHSTAN		1,15	9,50	19,0	1,03	1,08	6,30	1,40	3,20	11,0		1,24	2,48	1,42	3,15	13,0	1,17	14,0	5,70	1,37	3,70	9,50	
ned	15:00	6021	GRUZIJA	KIPAR		1,63	3,70	7,00	1,13	1,32	2,42	2,35	2,10	6,25	1,11	1,71	1,57	2,00	2,45	5,40	1,48	6,75	3,70	2,00	2,65	4,30	
ned	18:00	6022	ŠVAJCARSKA	BELORUSIJA		1,15	9,50	19,0	1,03	1,08	6,30	1,40	3,20	11,0		1,24	2,48	1,42	3,15	13,0	1,17	15,0	5,60	1,37	3,80	8,50	
ned	20:45	6025	NORVEŠKA	ŠPANIJA		4,80	3,60	1,85	2,06	1,34	1,22	4,20	2,10	2,65	1,40	1,62	1,17	4,60	2,30	2,25	2,80	8,50	1,62	3,40	2,85	2,15	
ned	20:45	6024	TURSKA	LETONIJA		1,15	9,50	19,0	1,03	1,08	6,30	1,40	3,20	11,0		1,24	2,48	1,42	3,15	13,0	1,17	15,0	5,60	1,37	3,80	8,50	
ned	20:45	6023	VELS	HRVATSKA		4,20	3,50	2,00	1,91	1,35	1,27	4,00	2,05	2,90	1,36	1,68	1,20	4,40	2,20	2,45	2,55	7,00	1,77	3,10	2,70	2,40	



KVALIFIKACIJE ZA EP

Dan	Čas	R.b.	po grupama	POLUVREME KRAJ (PK)															MOZZART ŠANSNA (ŠNS)									
				1-1	1-X	1-2	X-1	X-X	X-2	2-1	2-X	2-2	1X-1X	1X-12	1X-X2	12-1X	12-12	12-X2	X2-1X	X2-12	X2-X2	ki1V pp1	ki2V pp2	ki1V 3+	ggIV ggII	2+IV 2+II		
KOD ZA KUCANJE				7	22	23	8	24	25	26	27	9	1327	1328	1329	1330	1331	1332	1333	1334	1335	607	609	610	1363	1364		
čet	18:00	6005	LETONIJA	JERMEIJA		7,25	16,0	30,0	9,50	4,80	4,70	45,0	15,0	3,15	1,96	2,15	2,10	4,20	2,03	2,30	2,85	1,60	1,34	3,00	1,75	1,43	2,65	1,67
čet	20:45	6001	KIPAR	NORVEŠKA		23,0	27,0	28,0	27,0	7,00	3,90	70,0	23,0	1,75	4,40	2,80	2,25	7,75	1,69	1,62	5,20	1,22	1,07	6,75	1,17	1,15	2,95	1,40
čet	20:45	6007	ŠPANIJA	ŠKOTSKA		1,92	19,0	70,0	4,00	6,75	22,0	23,0	23,0	18,0	1,10	1,30	4,60	1,70	1,69	6,75	2,20	2,75	3,70	1,23	5,80	1,15	2,40	1,37
čet	20:45	6006	HRVATSKA	TURSKA		2,65	17,0	65,0	4,10	4,90	13,0	30,0	19,0	11,0	1,21	1,47	3,25	2,00	1,99	5,60	2,00	2,40	2,60	1,43	3,90	1,38	2,90	1,70
čet	20:45	6009	ALBANIJA	ČEŠKA		5,60	15,0	33,0	7,50	4,60	5,40	40,0	15,0	3,90	1,72	2,00	2,20	3,45	2,07	2,70	2,45	1,77	1,44	2,60	2,00	1,53	2,65	1,70
čet	20:45	6008	FARSKA O.	POLJSKA		18,0	23,0	25,0	22,0	6,50	4,00	70,0	20,0	1,93	3,70	2,75	2,20	7,00	1,72	1,72	4,40	1,30	1,10	5,80	1,23	1,17	2,70	1,42
čet	20:45	6002	ANDORA	KOSOVO		19,0	25,0	28,0	20,0	5,90	3,80	70,0	20,0	2,10	3,40	2,70	2,10	7,25	1,82	1,82	3,90	1,32	1,10	5,80	1,27	1,25	3,10	1,62
čet	20:45	6004	BELORUSIJA	RUMUNIJA		13,0	19,0	28,0	15,0	5,40	4,00	65,0	17,0	2,50	2,80	2,50	2,05	5,80	1,96	1,92	3,40	1,42	1,17	4,40	1,38	1,33	2,85	1,62
pet	18:00	6010	ESTONIJA	AZERBEJDŽAN		3,60	15,0	45,0	5,10	4,40	9,00	33,0	16,0	6,25	1,38	1,70	2,55	2,60	2,14	3,90	2,10	2,10	1,76	1,95	2,80	1,55	2,80	1,80
pet	20:45	6016	R.IRSKA	GRČKA		4,00	15,0	45,0	5,50	4,10	7,50	37,0	16,0	5,70	1,44	1,77	2,35	2,85	2,16	3,60	2,10	2,00	1,69	2,05	2,60	1,63	2,90	1,85
pet	20:45	6012	HOLANDIJA	FRANCUSKA		4,70	14,0	28,0	6,50	5,20	5,80	32,0	14,0	4,10	1,65	1,92	2,35	3,05	2,07	2,75	2,50	1,82	1,55	2,30	2,10	1,45	2,30	1,52
pet	20:45	6014	AUSTRIJA	BELGIJA		4,20	14,0	33,0	5,60	5,10	6,75	30,0	14,0	5,00	1,51	1,82	2,45	2,75	2,07	3,25	2,30	1,95	1,65	2,10	2,40	1,48	2,45	1,60
pet	20:45	6013	ISLAND	LUKSEMBURG		2,90	15,0	45,0	4,60	5,10	12,0	28,0	16,0	7,50	1,29	1,55	3,00	2,15	1,99	4,60	2,10	2,25	2,19	1,60	3,30	1,40	2,60	1,62
pet	20:45	6015	LIHTENŠTAJN	BIH		50,0	45,0	28,0	70,0	10,5	4,90	70,0	35,0	1,33	7,70	3,40	2,75	11,0	1,32	1,25	8,50	1,10		11,0	1,05	1,02	2,95	1,20
pet	20:45	6011	PORTUGALIJA	SLOVAČKA		1,72	23,0	70,0	3,90	7,25	28,0	25,0	27,0	25,0	1,06	1,22	5,60	1,57	1,60	7,75	2,25	2,95	4,70	1,15	7,25	1,13	2,75	1,32
sub	15:00	6017	UKRAJINA	MAKEDONIJA		2,55	16,0	55,0	4,10	5,60	14,0	25,0	18,0	10,5	1,21	1,45	3,30	1,95	1,96	5,50	2,10	2,40	2,70	1,40	3,90	1,33	2,60	1,55
sub	15:00	6027	S.IRSKA	SAN MARINO		1,18	60,0	80,0	5,60	19,0	95,0	33,0	80,0	95,0		1,03	14,0	1,13	1,18	20,0	3,60	4,20	10,9	1,01	15,0		3,20	1,12
sub	18:00	6018	BUGARSKA	LITVANIJA		2,45	18,0	70,0	3,90	5,0																		

		KVALIFIKACIJE ZA EP		UKUPNO GOLOVA (UG)																						
Dan	Čas	R.b.		2+	3+	4+	5+	6+	7+	0-1	0-2	0-3	0-4	1-2	1-3	1-4	1-5	2-3	2-4	2-5	2-6	3-4	3-5	3-6	4-5	4-6
KOD ZA KUCANJE				383	3	4	15	49	16	13	5	45	1336	612	527	1337	1344	6	384	528	46	385	529	1338	613	14
čet	18:00	6005	LETONIJA JEREMENIJA	1,38	2,15	4,00	8,25	20,0	55,0	2,80	1,70	1,20	1,04	1,90	1,37	1,15	1,08	2,00	1,53	1,43	1,40	2,70	2,30	2,20	4,70	4,50
čet	20:45	6001	KIPAR NORVEŠKA	1,22	1,70	2,70	5,40	11,5	28,0	3,80	2,15	1,41	1,12	2,25	1,48	1,20	1,08	2,00	1,45	1,32	1,27	2,35	1,90	1,77	3,45	3,15
čet	20:45	6007	ŠPANIJA ŠKOTSKA	1,22	1,65	2,70	5,00	10,5	25,0	3,80	2,24	1,41	1,13	2,35	1,50	1,20	1,08	2,00	1,45	1,28	1,25	2,35	1,85	1,73	3,35	3,05
čet	20:45	6006	HRVATSKA TURSKA	1,40	2,20	4,20	9,00	22,0	60,0	2,70	1,67	1,19	1,03	1,87	1,35	1,15	1,08	1,95	1,53	1,45	1,42	2,75	2,35	2,25	4,90	4,70
čet	20:45	6009	ALBANIJA ČEŠKA	1,40	2,20	4,20	9,00	22,0	60,0	2,70	1,67	1,19	1,03	1,87	1,35	1,15	1,08	1,95	1,53	1,45	1,42	2,75	2,35	2,25	4,90	4,70
čet	20:45	6008	FARSKA O. POLJSKA	1,23	1,75	2,90	5,60	12,5	30,0	3,70	2,08	1,36	1,11	2,20	1,47	1,20	1,08	2,00	1,45	1,32	1,28	2,40	1,92	1,82	3,60	3,35
čet	20:45	6002	ANDORA KOSOVO	1,32	2,05	3,80	7,50	19,0	50,0	3,05	1,77	1,22	1,06	1,93	1,37	1,15	1,08	1,95	1,52	1,42	1,38	2,65	2,20	2,10	4,30	4,10
čet	20:45	6004	BELORUSIJA RUMUNIJA	1,32	2,05	3,80	7,75	19,0	50,0	3,05	1,77	1,22	1,05	1,93	1,37	1,15	1,08	1,95	1,52	1,42	1,38	2,65	2,20	2,10	4,30	4,10
pet	18:00	6010	ESTONIJA AZERBEJDŽAN	1,47	2,35	4,60	10,0	23,0	80,0	2,49	1,59	1,16	1,02	1,80	1,33	1,15	1,08	1,95	1,55	1,48	1,45	2,85	2,50	2,40	5,30	5,10
pet	20:45	6016	R.IRSKA GRČKA	1,53	2,50	5,00	10,5	25,0	90,0	2,34	1,53	1,13		1,75	1,32	1,15	1,08	1,95	1,60	1,53	1,50	3,00	2,65	2,55	5,80	5,60
pet	20:45	6012	HOLANDIJA FRANCUSKA	1,29	1,90	3,30	6,50	15,0	38,0	3,25	1,80	1,29	1,08	2,05	1,42	1,15	1,08	1,95	1,47	1,38	1,33	2,50	2,05	1,97	4,00	3,80
pet	20:45	6014	AUSTRIJA BELGIJA	1,33	2,00	3,60	7,25	17,0	45,0	3,00	1,81	1,24	1,06	1,95	1,38	1,15	1,08	1,95	1,50	1,40	1,35	2,60	2,15	2,05	4,10	3,90
pet	20:45	6013	ISLAND LUKSEMBURG	1,35	2,05	3,80	7,75	19,0	50,0	2,90	1,77	1,22	1,05	1,93	1,37	1,15	1,08	1,95	1,52	1,42	1,38	2,65	2,20	2,10	4,30	4,10
pet	20:45	6015	LIHTENŠTAJN BIH	1,10	1,40	1,97	3,30	6,25	14,0	5,80	2,95	1,74	1,29	2,80	1,77	1,30	1,15	2,15	1,50	1,27	1,17	2,20	1,67	1,48	2,80	2,45
pet	20:45	6011	PORTUGALIJA SLOVAČKA	1,20	1,60	2,50	4,70	9,50	23,0	4,00	2,34	1,47	1,15	2,45	1,53	1,20	1,08	2,05	1,45	1,27	1,23	2,30	1,80	1,68	3,25	2,95
sub	15:00	6017	UKRAJINA MAKEDONIJA	1,30	1,95	3,45	6,75	16,0	40,0	3,20	1,85	1,26	1,07	1,98	1,40	1,15	1,08	1,95	1,50	1,40	1,35	2,55	2,10	2,00	4,10	3,90
sub	15:00	6027	S.IRSKA SAN MARINO	1,06	1,25	1,68	2,40	4,20	8,50	7,20	3,95	2,06	1,51	3,60	2,15	1,50	1,20	2,35	1,57	1,30	1,15	2,25	1,62	1,40	2,45	2,10
sub	18:00	6018	BUGARSKA LITVANIJA	1,40	2,20	4,20	9,00	22,0	60,0	2,70	1,67	1,19	1,03	1,87	1,35	1,15	1,08	1,95	1,53	1,45	1,42	2,75	2,35	2,25	4,90	4,70
sub	18:00	6019	SLOVENIJA FINSKA	1,47	2,35	4,60	10,0	23,0	80,0	2,49	1,59	1,16	1,02	1,80	1,33	1,15	1,08	1,95	1,55	1,48	1,45	2,85	2,50	2,40	5,30	5,10
sub	20:45	6028	ITALIJA MALTA	1,06	1,25	1,68	2,40	4,20	8,50	7,20	3,95	2,06	1,51	3,60	2,15	1,50	1,20	2,35	1,57	1,30	1,15	2,25	1,62	1,40	2,45	2,10
sub	20:45	6020	MAĐARSKA SRBIJA	1,38	2,15	4,00	8,25	20,0	55,0	2,80	1,70	1,20	1,04	1,90	1,37	1,15	1,08	1,95	1,53	1,43	1,40	2,70	2,30	2,20	4,70	4,50
sub	20:45	6026	DANSKA KAZAHSTAN	1,18	1,55	2,35	4,00	8,50	20,0	4,20	2,45	1,53	1,20	2,50	1,57	1,23	1,10	2,05	1,45	1,25	1,22	2,30	1,75	1,63	3,10	2,75
ned	15:00	6021	GRUZIJA KIPAR	1,40	2,20	4,20	9,00	22,0	60,0	2,70	1,67	1,19	1,03	1,87	1,35	1,15	1,08	1,95	1,53	1,45	1,42	2,75	2,35	2,25	4,90	4,70
ned	18:00	6022	ŠVAJCARSKA BELORUSIJA	1,17	1,50	2,20	3,70	8,00	18,0	4,40	2,55	1,60	1,23	2,60	1,62	1,25	1,12	2,05	1,45	1,25	1,20	2,25	1,73	1,60	3,00	2,65
ned	20:45	6025	NORVEŠKA ŠPANIJA	1,30	1,95	3,45	6,75	16,0	40,0	3,20	1,85	1,26	1,07	1,98	1,40	1,15	1,08	1,95	1,50	1,40	1,35	2,55	2,10	2,00	4,10	3,90
ned	20:45	6024	TURSKA LETONIJA	1,17	1,50	2,20	3,70	8,00	18,0	4,40	2,55	1,60	1,23	2,60	1,62	1,25	1,12	2,05	1,45	1,25	1,20	2,25	1,73	1,60	3,00	2,65
ned	20:45	6023	VELS HRVATSKA	1,38	2,15	4,00	8,25	20,0	55,0	2,80	1,70	1,20	1,04	1,90	1,37	1,15	1,08	1,95	1,53	1,43	1,40	2,70	2,30	2,20	4,70	4,50

		KVALIFIKACIJE ZA EP		UKUPNO GOLOVA (UG)												UKUPNO GOLOVA I POL (1UG)										
Dan	Čas	R.b.		1	2	3	4	5	ne 1	ne 2	ne 3	ne 4	par	nepar	1+	2+	3+	0-1	0-2	1-2	2-3	0	1	2	ne 1	ne 2
KOD ZA KUCANJE				1341	47	48	1342	1343	1345	1346	1347	1348	1339	1340	33	34	35	37	1350	1351	38	1349	1352	1353	1354	1355
čet	18:00	6005	LETONIJA JEREMENIJA	4,10	3,50	4,20	6,75	14,0	1,19	1,26	1,19	1,07	1,78	1,93	1,43	3,20	10,0	1,30	1,02	1,65	3,40	2,60	2,40	4,60	1,51	1,16
čet	20:45	6001	KIPAR NORVEŠKA	5,30	3,80	3,90	4,90	9,50	1,12	1,22	1,21	1,14	1,80	1,90	1,30	2,50	6,75	1,47	1,07	1,60	2,85	3,20	2,45	4,00	1,49	1,20
čet	20:45	6007	ŠPANIJA ŠKOTSKA	5,60	3,90	3,90	4,80	9,00	1,11	1,21	1,21	1,15	1,80	1,90	1,28	2,50	6,25	1,47	1,09	1,60	2,75	3,30	2,45	4,00	1,49	1,20
čet	20:45	6006	HRVATSKA TURSKA	4,00	3,50	4,20	7,00	15,0	1,20	1,26	1,19	1,07	1,78	1,93	1,45	3,25	10,5	1,29		1,65	3,50	2,55	2,40	4,70	1,51	1,15
čet	20:45	6009	ALBANIJA ČEŠKA	4,00	3,50	4,20	7,00	15,0	1,20	1,26	1,19	1,07	1,78	1,93	1,45	3,25	10,5	1,29		1,65	3,50	2,55	2,40	4,70	1,51	1,15
čet	20:45	6008	FARSKA O. POLJSKA	5,10	3,80	3,90	5,00	10,0	1,13	1,22	1,21	1,13	1,80	1,90	1,32	2,60	7,00	1,44	1,07	1,60	2,90	3,05	2,45	4,10	1,49	1,19
čet	20:45	6002	ANDORA KOSOVO	4,30	3,50	4,10	6,25	13,0	1,18	1,26	1,19	1,09	1,80	1,90	1,40	3,05	9,00	1,33	1,03	1,63	3,30	2,70	2,40	4,50	1,51	1,16
čet	20:45	6004	BELORUSIJA RUMUNIJA	4,30	3,50	4,10	6,25	13,0	1,18	1,26	1,19	1,09	1,80	1,90	1,40	3,05	9,00	1,33	1,03	1,63	3,30	2,70	2,40	4,50	1,51	1,16
pet	18:00	6010	ESTONIJA AZERBEJDŽAN	3,80	3,45	4,40	7,50	17,0	1,22	1,26	1,17	1,06	1,78	1,93	1,48	3,45	11,5	1,26		1,68	3,70	2,47	2,40	4,90	1,51	1,14
pet	20:45	6016	R.IRSKA GRČKA	3,60	3,40	4,50	7,75	18,0	1,24	1,27	1,16	1,05	1,78	1,93	1,52	3,60	12,5	1,24		1,70	3,90	2,36	2,40	5,00	1,51	1,13
pet	20:45	6012	HOLANDIJA FRANCUSKA	4,60	3,60	4,00	5,70	11,5	1,16	1,24	1,20	1,10	1,80	1,90	1,37	2,85	8,00	1,37	1,05	1,60	3,05	2,85	2,40	4,30	1,51	1,18
pet	20:45	6014	AUSTRIJA BELGIJA	4,40	3,50	4,10	6,00	12,5	1,17	1,26	1,19	1,09	1,80	1,90	1,40	2,95	8,75	1,35	1,03	1,62	3,20	2,70	2,40	4,40	1,51	1,17
pet	20:45	6013	ISLAND LUKSEMBURG	4,30	3,50	4,10	6,25	13,0	1,18	1,26	1,19	1,09	1,80	1,90	1,40	3,05	9,00	1,33	1,03	1,63	3,30	2,70	2,40	4,50	1,51	1,16
pet	20:45	6015	LIHTENŠTAJN BIH	7,50	4,60	4,00	4,50	7,00	1,06																	



			UKUPNO GOLOVA II POL (ZUG)													VIŠE GOLOVA (VG)			PRVI DAJE GOL - KRAJ					SIGURNA POBEDA			
Dan	Čas	R.b.	KOD ZA KUCANJE		1+	2+	3+	0-1	0-2	1-2	2-3	0	1	2	ne 1	ne 2	1	X	2	1-1	1-X	1-2	2-1	2-X	2-2	1	2
čet	18:00	6005	LETONIJA	JERME NIJA	39	40	41	43	1357	1358	44	1356	1359	1360	1361	1362	55	57	56	555	556	557	558	559	560	754	755
čet	20:45	6001	KIPAR	NORVEŠKA	1,20	1,98	4,10	1,74	1,19	1,55	2,30	4,00	2,75	3,40	1,39	1,27	3,25	3,50	2,00	16,5	8,00	7,25	48,5	14,0	1,37	16,0	1,90
čet	20:45	6007	ŠPANIJA	ŠKOTSKA	1,20	1,95	3,90	1,76	1,21	1,55	2,25	4,00	2,80	3,40	1,38	1,27	3,15	3,60	2,00	1,45	14,0	39,0	8,00	8,00	13,0	2,20	15,0
čet	20:45	6006	HRVATSKA	TURSKA	1,30	2,45	6,00	1,49	1,09	1,55	2,70	3,20	2,55	3,80	1,45	1,22	3,25	3,20	2,10	1,78	11,0	27,0	10,0	7,00	7,60	2,60	9,50
čet	20:45	6009	ALBANIJA	ČEŠKA	1,30	2,45	6,00	1,49	1,09	1,55	2,70	3,20	2,55	3,80	1,45	1,22	3,25	3,20	2,10	3,95	7,00	16,0	20,0	7,00	2,70	5,30	3,50
čet	20:45	6008	FARSKA O.	POLJSKA	1,22	2,00	4,30	1,72	1,18	1,55	2,35	3,80	2,70	3,45	1,41	1,26	3,25	3,50	2,00	13,0	8,00	8,00	39,0	16,0	1,45	15,0	2,05
čet	20:45	6002	ANDORA	KOSOVO	1,28	2,30	5,40	1,55	1,12	1,55	2,60	3,30	2,55	3,60	1,45	1,24	3,25	3,20	2,10	13,0	7,00	9,25	39,0	14,0	1,52	14,0	2,00
čet	20:45	6004	BELORUSIJA	RUMUNIJA	1,28	2,30	5,40	1,55	1,12	1,55	2,60	3,30	2,55	3,60	1,45	1,24	3,25	3,20	2,10	8,50	7,00	10,0	30,0	11,0	1,68	10,0	2,50
pet	18:00	6010	ESTONIJA	AZERBEJDŽAN	1,33	2,60	6,50	1,44	1,08	1,55	2,85	3,00	2,50	3,90	1,47	1,21	3,25	3,20	2,10	2,50	8,00	20,0	12,0	7,00	4,50	3,25	5,50
pet	20:45	6016	R.IRSKA	GRČKA	1,35	2,65	7,00	1,42	1,07	1,57	2,95	2,90	2,50	4,00	1,47	1,20	3,25	3,20	2,10	2,75	7,00	20,0	16,0	7,00	4,00	3,60	4,80
pet	20:45	6012	HOLANDIJA	FRANCUSKA	1,25	2,15	4,90	1,62	1,14	1,55	2,45	3,55	2,65	3,50	1,42	1,26	3,25	3,40	2,05	3,30	7,00	15,0	18,0	7,00	2,85	5,00	4,50
pet	20:45	6014	AUSTRIJA	BELGIJA	1,27	2,25	5,20	1,57	1,13	1,55	2,55	3,40	2,60	3,60	1,44	1,24	3,25	3,30	2,10	2,85	7,00	18,0	15,0	7,00	3,50	4,30	5,10
pet	20:45	6013	ISLAND	LUKSEMBURG	1,28	2,30	5,40	1,55	1,12	1,55	2,60	3,30	2,55	3,60	1,45	1,24	3,25	3,20	2,10	2,05	10,0	22,0	12,0	7,00	5,75	3,10	7,75
pet	20:45	6015	LIHTENŠTAJN	BIH	1,13	1,65	3,05	2,11	1,33	1,63	2,05	5,00	3,15	3,25	1,31	1,29	3,10	3,90	1,93		7,00		14,0	1,17	50,0	1,60	
pet	20:45	6011	PORTUGALIJA	SLOVAČKA	1,18	1,85	3,80	1,85	1,22	1,57	2,20	4,20	2,85	3,35	1,37	1,28	3,15	3,60	2,00	1,37	14,0	54,5	7,25	8,00	17,5	1,90	19,0
sub	15:00	6017	UKRAJINA	MAKEDONIJA	1,25	2,20	5,00	1,60	1,13	1,55	2,50	3,55	2,60	3,60	1,44	1,24	3,25	3,30	2,10	1,75	11,0	27,5	10,0	7,00	7,55	2,70	10,0
sub	15:00	6027	S.IRSKA	SAN MARINO	1,08	1,45	2,45	2,55	1,49	1,73	1,97	6,40	3,50	3,30	1,26	1,29	3,10	3,90	1,93	1,10	14,0		7,00		1,47	95,0	
sub	18:00	6018	BUGARSKA	LITVANIJA	1,30	2,45	6,00	1,49	1,09	1,55	2,70	3,20	2,55	3,80	1,45	1,22	3,25	3,20	2,10	1,65	12,0	33,0	10,0	7,00	9,45	2,35	10,5
sub	18:00	6019	SLOVENIJA	FINSKA	1,33	2,60	6,50	1,44	1,08	1,55	2,85	3,00	2,50	3,90	1,47	1,21	3,25	3,20	2,10	2,10	9,00	21,0	11,0	7,00	5,65	2,90	6,75
sub	20:45	6028	ITALIJA	MALTA	1,08	1,45	2,45	2,55	1,49	1,73	1,97	6,40	3,50	3,30	1,26	1,29	3,10	3,90	1,93	1,10	14,0		7,00		1,50	95,0	
sub	20:45	6020	MAĐARSKA	SRBIJA	1,30	2,40	5,80	1,51	1,10	1,55	2,65	3,20	2,55	3,70	1,45	1,23	3,25	3,20	2,10	3,05	7,00	18,0	16,0	7,00	3,45	4,30	4,90
sub	20:45	6026	DANSKA	KAZAHSTAN	1,15	1,83	3,60	1,87	1,24	1,58	2,15	4,70	2,90	3,35	1,36	1,28	3,15	3,70	1,93	1,25	15,0	72,0	7,00	8,00	24,0	1,60	28,0
ned	15:00	6021	GRUZIJA	KIPAR	1,30	2,45	6,00	1,49	1,09	1,55	2,70	3,20	2,55	3,80	1,45	1,22	3,25	3,20	2,10	1,73	11,0	29,5	10,0	7,00	8,55	2,45	10,0
ned	18:00	6022	ŠVAJCARSKA	BELORUSIJA	1,15	1,78	3,45	1,93	1,26	1,58	2,15	4,70	2,95	3,30	1,35	1,29	3,15	3,70	1,93	1,25	15,0	72,0	7,00	8,00	24,0	1,65	28,0
ned	20:45	6025	NORVEŠKA	ŠPANIJA	1,25	2,20	5,00	1,60	1,13	1,55	2,50	3,55	2,60	3,60	1,44	1,24	3,25	3,30	2,10	5,75	7,00	12,0	22,0	10,0	2,05	8,00	3,20
ned	20:45	6024	TURSKA	LETONIJA	1,15	1,78	3,45	1,93	1,26	1,58	2,15	4,70	2,95	3,30	1,35	1,29	3,15	3,70	1,93	1,25	15,0	72,0	7,00	8,00	24,0	1,65	28,0
ned	20:45	6023	VELS	HRVATSKA	1,30	2,40	5,80	1,51	1,10	1,55	2,65	3,20	2,55	3,70	1,45	1,23	3,25	3,20	2,10	5,00	7,00	11,0	18,0	9,00	2,15	6,50	3,30

			WINNER													OBA TIMA DAJU GOL (TGG)						TIM 1 DAJE GOL (TM1)					
Dan	Čas	R.b.	KOD ZA KUCANJE		1	2	gg	ng	gg3+	gg4+	1gg	2gg	t1&t2 2+	ne gg3+	gg& 11+	1+	2+	3+	0-1	0-2	1-2	1-3	2-3	2+&g g	0	1	2
čet	18:00	6005	LETONIJA	JERME NIJA	95	96	517	518	574	1396	601	602	760	999	32	519	520	758	1366	1367	1372	1373	1374	614	521	1368	1369
čet	20:45	6001	KIPAR	NORVEŠKA	11,0	1,08	2,30	1,55	2,55	3,90	5,60	4,50	8,50	1,45	2,50	2,15	8,00	20,0	1,05	2,25	2,20	8,50	7,75	1,53	2,90	9,50	
čet	20:45	6007	ŠPANIJA	ŠKOTSKA	1,11	8,60	2,00	1,72	2,25	3,50	4,80	3,70	7,00	1,57	2,20	1,05	1,42	2,30	2,65	1,55	1,78	1,28	1,97	2,50	6,50	3,60	3,35
čet	20:45	6006	HRVATSKA	TURSKA	1,25	4,60	2,10	1,65	2,75	4,70	5,70	4,30	10,5	1,39	2,55	1,17	2,00	4,40	1,72	1,17	1,62	1,28	2,30	3,60	4,40	2,80	3,50
čet	20:45	6009	ALBANIJA	ČEŠKA	2,40	1,68	1,95	1,75	2,65	4,60	5,20	4,00	8,50	1,42	2,35	1,43	3,40	12,0	1,27	1,70	1,50	3,60	4,50	2,60	2,50	4,90	
čet	20:45	6008	FARSKA O.	POLJSKA	8,60	1,11	2,10	1,65	2,35	3,80	5,20	4,10	8,50	1,53	2,30	2,00	7,00	19,0	1,07	2,15	2,05	7,50	7,25	1,68	2,75	8,50	
čet	20:45	6002	ANDORA	KOSOVO	8,30	1,11	2,40	1,50	2,90	4,90	6,00	4,60	13,0	1,36	2,90	2,15	9,00	25,0	1,03	2,35	2,30	10,0	9,50	1,62	2,95	10,0	
čet	20:45	6004	BELORUSIJA	RUMUNIJA	5,20	1,21	2,00	1,72	2,55	4,30	5,60	3,90	9,50	1,45	2,40	1,85	6,25	19,0	1,09	2,05	1,93	6,50	7,00	1,85	2,70	7,75	
pet	18:00	6010	ESTONIJA	AZERBEJDŽAN	1,56	2,65	2,05	1,70	2,85	5,00	5,60	4,30	9,50	1,37	2,50	1,30	2,50	6,75	1,47	1,07	1,62	1,35	2,85	4,10	3,20	2,55	4,00
pet	20:45	6016	R.IRSKA	GRČKA	1,69	2,39	2,10	1,65	2,90	5,50	5,90	4,50	10,0	1,36	2,50	1,35	2,80	8,00	1,38	1,05	1,62	1,40	3,10	4,50	2,95	2,50	4,30
pet	20:45	6012	HOLANDIJA	FRANCUSKA	2,04	1,79	1,70	2,05	2,20	3,70	4,40	3,45	6,25	1,60	2,00	1,32	2,65	6,75	1,42	1,07	1,62	1,38	2,95	3,50	3,10	2,55	4,10
pet	20:45	6014	AUSTRIJA	BELGIJA	1,80	2,16	1,78	1,93	2,35	4,00	4,70	3,60	7,25	1,53	2,10	1,25	2,45	6,25	1,49	1,09	1,58	1,35	2,80	3,50	3,60	2,55	3,90
pet	20:45	6013	ISLAND	LUKSEMBURG	1,36	3,50	1,95	1,75	2,55	4,20	5,00	3,80	8,50	1,45	2,35	1,18	2,00	4,50	1,72	1,16	1,58	1,28	2,35	3,40	4,30	2,75	3,50
pet	20:45	6015	LIHTENŠTAJN	BIH	27,6		2,40	1,50	2,55	3,40	5,30	4,30	7,00	1,45	2,55	2,45	12,0	33,0			2,70	2,55	13,0	11,0	1,48	3,25	14,0
pet	20:45	6011	PORTUGALIJA	SLOVAČKA	1,07	11,9	2,20	1,60	2,45	3,60	5,00	3,90	7,00	1,49	2,40	1,03	1,35	2,00	2,90	1,72	1,90	1,32	1,95	2,65	6,75	4,00	3,40
sub	15:00	6017	UKRAJINA	MAKEDONIJA	1,25	4,70	1,95	1,75	2,50	4,00	5,00	3,80	8,50	1,47	2,30	1,13	1,78	3,80	1,93	1,22	1,65	1,27	2,20	3,15	5,10	2,95	3,45
sub	15:00	6027	S.IRSKA	SAN MARINO	90,9	2,60	1,45	2,70	3,40	5,90	4,70	6,75	1,41	2,60		1,06	1,32	7,20	3,05	3,00	1,75	2,15	2,95	11,0	8,00	4,60	
sub	18:00	6018	BUGARSKA	LITVANIJA	1,19	5,80	2,30	1,55	2,85	4,90	5,90	4,50	12,0	1,37	2,80	1,15	1,90	4,10	1,80	1,19	1,62	1,28	2,25	3,60	4,70	2,85	3,45
sub	18:00	6019	SLOVENIJA	FINSKA	1,38	3,40	2,15	1,62	2,85	5,20	5,80	4,60	10,0	1,37	2,65	1,23	2,25	5,80	1,57	1,10	1,58	1,32	2,55	3,90	3,70	2,65	3,70
sub	20:45</																										

		TIM 1 DAJE GOL (TM1)										TIM 2 DAJE GOL (TM2)							TIM 1 PP (1TM1)								
Dan	Čas	R.b.	ne 1	ne 2	12 GG	12 NG	1+	2+	3+	0-1	0-2	1-2	1-3	2-3	2+&gg	0	1	2	ne 1	ne 2	12 GG	12 NG	1+	2+	3+		
KOD ZA KUCANJE			1370	1371	597	598	523	524	759	1375	1376	1381	1382	1383	615	525	1377	1378	1379	1380	599	600	511	512	1478		
čet	18:00	6005	LETONIJA	JERME NIJA	1,47	1,10	5,60	1,11	1,23	2,25	5,30	1,57	1,12	1,58	1,30	2,50	3,60	3,70	2,65	3,70	1,42	1,23	3,50	1,26	2,70	12,0	95,0
čet	20:45	6001	KIPAR	NORVEŠKA	1,36	1,02	10,5		1,05	1,40	2,20	2,70	1,60	1,83	1,30	1,95	2,85	6,50	3,70	3,40	1,23	1,27	1,95	1,76	3,80	23,0	95,0
čet	20:45	6007	ŠPANIJA	ŠKOTSKA	1,24	1,28	2,05	1,69	1,90	6,25	18,0	1,09		2,05	2,00	6,50	6,25	1,80	2,70	8,00	1,41	1,05	8,50	1,04	1,52	3,30	11,0
čet	20:45	6006	HRVATSKA	TURSKA	1,38	1,26	3,15	1,31	1,82	5,90	20,0	1,10		2,00	1,88	6,25	7,00	1,88	2,65	7,50	1,42	1,06	7,75	1,05	1,80	5,60	25,0
čet	20:45	6009	ALBANIJA	ČEŠKA	1,47	1,14	4,90	1,14	1,28	2,55	6,75	1,45	1,07	1,62	1,35	2,85	3,80	3,35	2,55	4,00	1,45	1,20	3,90	1,21	2,40	10,0	80,0
čet	20:45	6008	FARSKA O.	POLJSKA	1,39	1,04	9,00	1,03	1,07	1,47	2,50	2,49	1,47	1,77	1,28	1,97	2,70	6,50	3,50	3,35	1,26	1,28	2,10	1,65	3,60	20,0	95,0
čet	20:45	6002	ANDORA	KOSOVO	1,35	1,02	10,5		1,10	1,65	3,15	2,11	1,31	1,67	1,27	2,05	3,35	5,30	3,15	3,35	1,31	1,28	2,45	1,49	3,80	23,0	95,0
čet	20:45	6004	BELORUSIJA	RUMUNIJA	1,41	1,05	7,75	1,05	1,13	1,80	3,80	1,90	1,22	1,62	1,27	2,20	3,30	5,10	2,90	3,45	1,36	1,26	2,70	1,41	3,35	13,0	95,0
pet	18:00	6010	ESTONIJA	AZERBEJDŽAN	1,45	1,20	3,90	1,21	1,58	4,00	15,0	1,20		1,77	1,60	4,30	5,20	2,25	2,50	5,50	1,47	1,11	5,60	1,11	2,10	7,25	38,0
pet	20:45	6016	R.IRSKA	GRČKA	1,47	1,18	4,30	1,18	1,55	3,80	14,0	1,22		1,75	1,57	4,00	5,10	2,30	2,50	5,30	1,47	1,12	5,40	1,12	2,20	7,50	40,0
pet	20:45	6012	HOLANDIJA	FRANCUSKA	1,45	1,19	3,70	1,23	1,22	2,35	6,00	1,53	1,09	1,58	1,33	2,70	3,30	3,80	2,60	3,80	1,44	1,22	3,50	1,26	2,10	7,75	45,0
pet	20:45	6014	AUSTRIJA	BELGIJA	1,45	1,21	3,80	1,22	1,35	2,90	8,00	1,36	1,05	1,62	1,42	3,15	3,90	2,95	2,50	4,30	1,47	1,18	4,20	1,19	2,10	7,25	38,0
pet	20:45	6013	ISLAND	LUKSEMBURG	1,39	1,26	3,30	1,29	1,60	4,40	16,0	1,17		1,80	1,65	4,60	5,30	2,20	2,50	5,90	1,47	1,10	5,60	1,11	1,88	6,00	27,0
pet	20:45	6015	LIHTENŠTAJN	BIH	1,29		12,0			1,16	1,55	4,50	2,29	2,30	1,48	1,97	2,75	11,0	5,50	3,80	1,11	1,22	1,47	2,49	4,80	25,0	95,0
pet	20:45	6011	PORTUGALIJA	SLOVAČKA	1,20	1,27	1,87	1,83	2,05	7,75	20,0	1,05		2,25	2,10	8,00	7,50	1,53	2,85	9,50	1,37	1,02	10,5		1,38	3,05	9,50
sub	15:00	6017	UKRAJINA	MAKEDONIJA	1,35	1,26	2,70	1,41	1,75	5,30	16,0	1,12		1,93	1,78	5,50	5,90	1,97	2,60	6,75	1,44	1,07	7,00	1,07	1,80	4,80	20,0
sub	15:00	6027	S.IRSKA	SAN MARINO	1,05	1,16	1,25	3,55	2,70	19,0	95,0			3,40	3,20	22,0	18,0	1,40	3,70	33,0	1,23		13,0		1,15	1,90	4,10
sub	18:00	6018	BUGARSKA	LITVANIJA	1,37	1,26	2,85	1,37	2,00	7,50	23,0	1,06		2,15	2,05	8,00	8,00	1,72	2,80	8,50	1,38	1,04	9,00	1,03	1,75	5,20	22,0
sub	18:00	6019	SLOVENIJA	FINSKA	1,42	1,23	3,50	1,26	1,70	4,80	19,0	1,15		1,88	1,73	5,20	5,90	2,05	2,55	6,25	1,45	1,09	6,75	1,07	1,95	6,50	33,0
sub	20:45	6028	ITALIJA	MALTA	1,05	1,16	1,27	3,40	2,70	19,0	95,0			3,40	3,20	22,0	18,0	1,40	3,70	33,0	1,23		13,0		1,17	1,90	4,20
sub	20:45	6020	MAĐARSKA	SRBIJA	1,47	1,19	4,00	1,20	1,38	3,00	9,00	1,34	1,03	1,65	1,43	3,30	4,20	2,80	2,50	4,40	1,47	1,17	4,30	1,18	2,20	7,25	45,0
sub	20:45	6026	DANSKA	KAZAHSTAN	1,16	1,26	1,58	2,23	2,35	10,0	25,0	1,02		2,45	2,40	10,5	9,50	1,47	3,05	11,0	1,33		13,0		1,33	2,65	7,25
ned	15:00	6021	GRUZIJA	KIPAR	1,37	1,26	2,95	1,35	1,90	6,50	22,0	1,08		2,10	1,98	7,00	7,50	1,80	2,75	8,00	1,39	1,05	8,50	1,04	1,75	5,60	23,0
ned	18:00	6022	ŠVAJCARSKA	BELORUSIJA	1,15	1,26	1,57	2,25	2,25	9,00	25,0	1,03		2,40	2,30	9,50	8,50	1,48	3,00	10,5	1,34		12,0		1,33	2,55	7,00
ned	20:45	6025	NORVEŠKA	ŠPANIJA	1,47	1,11	5,40	1,12	1,17	1,95	4,30	1,76	1,18	1,62	1,28	2,30	3,20	4,40	2,80	3,50	1,38	1,26	3,15	1,31	2,70	12,0	95,0
ned	20:45	6024	TURSKA	LETONIJA	1,15	1,26	1,57	2,25	2,25	9,00	25,0	1,03		2,40	2,30	9,50	8,50	1,48	3,00	10,5	1,34		12,0		1,33	2,55	7,00
ned	20:45	6023	VELS	HRVATSKA	1,47	1,11	5,40	1,12	1,23	2,25	5,50	1,57	1,11	1,58	1,32	2,55	3,60	3,70	2,65	3,70	1,42	1,23	3,60	1,24	2,70	11,0	95,0

		TIM 1 PP (1TM1)										TIM 2 PP (1TM2)						TIM 1 DP (2TM1)						TIM 2 DP (2TM2)						DUPLA POBEDA (DP)	
Dan	Čas	R.b.	0-1	1-2	0	1+	2+	3+	0-1	1-2	0	1+	2+	3+	0-1	1-2	0	1+	2+	3+	0-1	1-2	0	1+	2+	3+	0-1	1-2	0	11	22
KOD ZA KUCANJE			1384	1386	513	514	515	1479	1387	1389	516	575	576	1480	1390	1392	577	578	579	1481	1393	1395	580	605	606						
čet	18:00	6005	LETONIJA	JERME NIJA	3,00	1,41	1,95	6,25	32,0	1,09	2,00	1,76	2,30	10,0	55,0	1,02	2,40	1,55	1,70	5,30	18,0	1,12	1,80	2,03	14,0	6,00					
čet	20:45	6001	KIPAR	NORVEŠKA	4,00	1,22	1,47	3,25	10,5	1,29	1,60	2,49	3,10	20,0	95,0		3,40	1,32	1,35	2,75	6,50	1,39	1,48	2,90	70,0	2,40					
čet	20:45	6007	ŠPANIJA	ŠKOTSKA	1,29	1,60	2,36	3,40	19,0	95,0		3,80	1,27	1,35	2,75	7,00	1,39	1,50	2,90	2,75	19,0	95,0		3,05	1,39	2,70	60,0				
čet	20:45	6006	HRVATSKA	TURSKA	1,11	1,87	1,90	3,15	14,0	95,0		3,45	1,31	1,60	4,70	14,0	1,15	1,70	2,19	2,60	14,0	95,0		2,70	1,44	4,90	23,0				
čet	20:45	6009	ALBANIJA	ČEŠKA	1,02	2,70	1,51	2,15	7,25	38,0	1,06	2,25	1,62	2,05	8,50	40,0	1,04	2,15	1,69	1,85	6,00	23,0	1,09	1,95	1,85	10,5	7,75				
čet	20:45	6008	FARSKA O.	POLJSKA	3,80	1,24	1,55	3,40	12,0	1,27	1,63	2,29	2,90	20,0	95,0		3,05	1,36	1,40	2,85	7,50	1,37	1,53	2,70	60,0	2,80					
čet	20:45	6002	ANDORA	KOSOVO	4,00	1,22	1,65	4,20	16,0	1,19	1,75	2,11	3,05	25,0	95,0		3,20	1,33	1,48	3,50	10,0	1,26	1,57	2,47	50,0	3,15					
čet	20:45	6004	BELORUSIJA	RUMUNIJA	3,50	1,28	1,75	5,00	20,0	1,13	1,82	1,96	2,60	17,0	95,0		2,75	1,44	1,57	4,20	12,0	1,19	1,65	2,25	28,0	4,40					
pet	18:00	6010	ESTONIJA	AZERBEJDŽAN	1,06	2,20	1,65	2,75	11,0	95,0		3,00	1,39	1,85	6,00	23,0	1,09	1,95	1,85	2,30	9,00	50,0	1,03	2,45	1,55	7,25	12,0				
pet	20:45	6016	R.IRSKA	GRČKA	1,06	2,30	1,60	2,50	10,0	95,0	1,02	2,80	1,47	1,95	6,25	30,0	1,09	2,05	1,76	2,25	8,50	50,0	1,04	2,35	1,57	8,50	10,5				
pet	20:45	6012	HOLANDIJA	FRANCUSKA	1,05	2,25	1,65	2,05	7,00	38,0	1,07	2,15	1,69	1,85	6,50	25,0	1,08	1,95	1,85	1,80	5,90	20,0	1,10	1,90	1,90	9,00	8,50				
pet	20:45	6014	AUSTRIJA	BELGIJA	1,06	2,20	1,65	2,20	9,50	55,0	1,02	2,30	1,60	1,85	6,00	23,0	1,09	1,95	1,85	1,92	8,00	30,0	1,05	2,00	1,78	8,50	9,50				
pet	20:45	6013	ISLAND	LUKSEMBURG	1,09	1,95	1,82	2,75	13,0	95,0		2,95	1,39	1,65	5,00	15,0	1,13	1,72	2,11	2,35	11,0	60,0		2,50	1,53	5,70	16,0				
pet	20:45																														



KVALIFIKACIJE ZA EP

MOZZART KOMBINAZIJE (KMB)

Dan	Čas	R.b.			2&	2&	2&	2&	2&	2&	2&	2&	2&	2&	2&	2&	2&	2-2&	2-2&	2-2&	2-2&	2-2&	2-2&	2-2&	2-2&		
					2+	3+	4+	1+1	2+1	0-2	0-3	2-3	2-4	2-5	2-6	3-5	3-6	4-6	GG	2+	3+	4+	5+	0-3	2+1	2-2&	2-2&
			KOD ZA KUĆANJE		571	562	573	1443	564	1444	389	568	1445	710	548	1446	550	554	693	1447	611	1484	708	666	695	1448	1449
čet	18:00	6005	LETONIJA	JERMEIJA	2,60	3,50	6,75	2,60	5,60	3,90	2,50	3,60	2,95	2,90	2,80	3,80	3,60	6,50	4,20	3,80	4,90	9,50	18,0	4,40	8,00	5,60	4,80
čet	20:45	6001	KIPAR	NORVEŠKA	1,47	1,88	3,25	1,55	3,00	3,15	1,95	2,30	1,67	1,65	1,62	2,20	2,00	3,40	3,05	1,92	2,30	3,80	6,50	3,00	3,60	3,70	2,40
čet	20:45	6007	ŠPANIJA	ŠKOTSKA	16,0	16,0	23,0	13,0	19,0	23,0	14,0	23,0	19,0	18,0	18,0	17,0	13,0	19,0	19,0	22,0	45,0	75,0	28,0	33,0	19,0	23,0	
čet	20:45	6006	HRVATSKA	TURSKA	9,50	10,5	20,0	8,50	17,0	11,0	7,50	13,0	10,5	10,5	10,0	11,0	10,0	17,0	13,0	15,0	16,0	45,0	90,0	13,0	28,0	18,0	18,0
čet	20:45	6009	ALBANIJA	ČEŠKA	3,25	4,50	7,50	3,35	6,00	4,40	2,80	4,40	3,70	3,60	3,50	4,90	4,60	7,50	5,10	4,90	6,00	12,0	23,0	5,30	11,0	6,75	5,90
čet	20:45	6008	FARSKA O.	POLJSKA	1,57	2,00	3,60	1,65	3,20	3,45	2,00	2,40	1,80	1,75	1,73	2,30	2,10	3,80	3,15	2,10	2,55	4,20	7,25	3,30	3,80	3,90	2,60
čet	20:45	6002	ANDORA	KOSOVO	1,75	2,50	4,60	1,85	4,10	2,80	1,85	2,40	1,95	1,95	1,90	2,70	2,65	4,70	3,50	2,40	3,20	5,60	10,5	3,10	4,70	4,10	2,85
čet	20:45	6004	BELORUSIJA	RUMUNIJA	2,05	2,75	5,30	2,10	4,50	3,35	2,05	2,75	2,25	2,30	2,20	3,05	2,90	5,40	3,70	2,95	3,70	6,75	13,0	3,70	5,60	4,80	3,60
pet	18:00	6010	ESTONIJA	AZERBEJDŽAN	6,00	7,00	13,0	5,80	10,5	7,00	4,20	8,00	6,75	6,50	6,25	7,50	6,75	13,0	8,50	7,75	10,0	28,0	55,0	7,50	19,0	12,0	10,0
pet	20:45	6016	R.IRSKA	GRČKA	5,40	6,75	13,0	5,40	10,5	6,00	3,90	7,25	6,00	5,90	5,70	7,00	6,25	13,0	8,00	7,25	9,00	28,0	55,0	6,50	18,0	10,0	9,00
pet	20:45	6012	HOLANDIJA	FRANCUSKA	3,40	4,30	6,75	3,40	5,80	5,30	3,05	4,90	4,00	3,80	3,70	4,70	4,50	6,50	4,70	4,80	5,80	10,5	19,0	6,25	9,00	7,00	6,00
pet	20:45	6014	AUSTRIJA	BELGIJA	4,20	5,40	9,00	4,20	7,50	6,00	3,60	5,80	4,80	4,70	4,50	5,90	5,40	7,75	5,80	6,00	7,50	17,0	30,0	6,50	12,0	8,50	7,50
pet	20:45	6013	ISLAND	LUKSEMBURG	7,50	7,50	15,0	6,75	12,0	10,5	5,80	10,5	8,50	8,50	8,00	8,00	7,25	12,0	10,0	9,00	10,0	27,0	50,0	9,50	17,0	16,0	13,0
pet	20:45	6015	LIHTENŠTAJN	BIH	1,18	1,48	2,20	1,30	2,15	3,10	2,15	2,30	1,62	1,32	1,33	1,78	1,58	2,55	2,80	1,40	1,52	2,40	3,80	2,75	2,40	3,50	2,25
pet	20:45	6011	PORTUGALIJA	SLOVAČKA	19,0	20,0	30,0	17,0	27,0	33,0	18,0	28,0	23,0	22,0	20,0	23,0	20,0	16,0	23,0	22,0	28,0	60,0	95,0	40,0	40,0	27,0	30,0
sub	15:00	6017	UKRAJINA	MAKEDONIJA	9,00	9,50	18,0	8,00	15,0	13,0	8,00	12,0	10,0	10,0	9,50	10,5	10,0	12,0	12,0	12,0	13,0	33,0	60,0	14,0	20,0	17,0	17,0
sub	15:00	6027	S.IRSKA	SAN MARINO	95,0	95,0	95,0	95,0	95,0	95,0	95,0	95,0	95,0	95,0	95,0	95,0	95,0	30,0	95,0	90,0	90,0	95,0	95,0	95,0	95,0	95,0	95,0
sub	18:00	6018	BUGARSKA	LITVANIJA	15,0	14,0	25,0	11,0	20,0	13,0	9,00	22,0	17,0	17,0	16,0	15,0	14,0	20,0	18,0	18,0	20,0	55,0	95,0	19,0	33,0	19,0	23,0
sub	18:00	6019	SLOVENIJA	FINSKA	7,75	9,00	16,0	7,50	13,0	8,00	5,30	10,5	8,50	8,50	8,00	9,50	9,00	16,0	12,0	10,0	12,0	35,0	65,0	9,50	23,0	15,0	14,0
sub	20:45	6028	ITALIJA	MALTA	95,0	95,0	95,0	95,0	95,0	95,0	95,0	95,0	95,0	95,0	95,0	95,0	95,0	30,0	95,0	90,0	90,0	95,0	95,0	95,0	95,0	95,0	95,0
sub	20:45	6020	MAĐARSKA	SRBIJA	4,30	5,70	9,00	4,40	7,75	5,50	3,40	5,90	4,90	4,80	4,60	6,25	5,50	9,50	6,00	6,00	7,75	19,0	35,0	6,25	13,0	8,50	7,50
sub	20:45	6026	DANSKA	KAZAHSTAN	25,0	27,0	38,0	23,0	37,0	45,0	23,0	37,0	30,0	30,0	28,0	32,0	27,0	20,0	35,0	28,0	35,0	70,0	95,0	50,0	45,0	32,0	35,0
ned	15:00	6021	GRUZIJA	KIPAR	12,0	13,0	23,0	9,50	18,0	11,0	8,50	17,0	14,0	13,0	13,0	14,0	13,0	18,0	16,0	16,0	18,0	50,0	95,0	16,0	33,0	18,0	19,0
ned	18:00	6022	ŠVAJCARSKA	BELORUSIJA	25,0	27,0	38,0	23,0	37,0	45,0	23,0	37,0	30,0	30,0	28,0	32,0	27,0	20,0	35,0	28,0	35,0	65,0	95,0	50,0	45,0	32,0	35,0
ned	20:45	6025	NORVEŠKA	ŠPANIJA	2,35	3,15	5,80	2,40	4,80	4,00	2,45	3,40	2,70	2,65	2,55	3,50	3,35	5,50	3,80	3,45	4,20	7,75	14,0	4,30	6,50	5,50	4,40
ned	20:45	6024	TURSKA	LETONIJA	25,0	27,0	38,0	23,0	37,0	45,0	23,0	37,0	30,0	30,0	28,0	32,0	27,0	20,0	35,0	28,0	35,0	65,0	95,0	50,0	45,0	32,0	35,0
ned	20:45	6023	VELS	HRVATSKA	2,70	3,60	6,75	2,70	5,70	3,90	2,55	3,80	3,10	3,00	2,90	3,90	3,70	6,75	4,30	4,00	5,10	9,50	18,0	4,50	8,00	5,80	5,00



KVALIFIKACIJE ZA EP

MOZZART KOMBINAZIJE (KMB)

Dan	Čas	R.b.			2-2&	2-2&	2-2&	2-2&	2-2&	2-2&	2-2&	X2&	X2&	X2&	X2&	X2&	X2&	X2&	X2&	X2&	X2&	X2&	X2&	X2&	X2&	12& 0-	12&
					2-5	2-6	3-5	3-6	4-6	HP2	GG	NG	2+	3+	4+	2+1	0-2	0-3	2-3	2-4	2-5	2-6	3-5	3-6	4-6	3	2+
			KOD ZA KUĆANJE		668	670	1450	672	707	709	1451	1452	1453	1454	1455	1456	1457	1458	214	215	216	217	218	219	224	93	94
čet	18:00	6005	LETONIJA	JERMEIJA	4,30	4,20	5,70	5,00	10,5	4,60	6,00	5,20	1,70	2,90	5,50	4,40	2,00	1,45	2,60	1,85	1,90	1,75	3,20	2,75	5,20	1,73	1,73
čet	20:45	6001	KIPAR	NORVEŠKA	2,35	2,20	2,75	2,45	4,60	2,35	4,30	2,40	1,28	1,80	2,90	2,75	2,20	1,42	2,15	1,48	1,37	1,32	1,97	1,85	3,25	1,68	1,42
čet	20:45	6007	ŠPANIJA	ŠKOTSKA	23,0	22,0	25,0	25,0	55,0	25,0	37,0	30,0	3,80	7,25	10,5	14,0	5,60	4,60	5,30	4,80	4,40	4,20	9,00	7,75	13,0	1,73	1,43
čet	20:45	6006	HRVATSKA	TURSKA	17,0	17,0	16,0	16,0	50,0	16,0	20,0	16,0	3,05	7,00	15,0	11,0	3,05	2,45	4,10	3,80	3,40	3,20	8,50	7,25	18,0	1,70	1,70
čet	20:45	6009	ALBANIJA	ČEŠKA	5,50	5,40	7,00	5,90	13,0	5,70	7,00	7,00	1,82	3,50	6,50	5,10	1,97	1,52	2,80	2,40	2,05	1,90	3,60	3,15	5,90	1,73	1,80
čet	20:45	6008	FARSKA O.	POLJSKA	2,55	2,40	3,00	2,75	5,00	2,60	4,50	2,70	1,32	1,93	3,35	2,90	2,10	1,40	2,20	1,50	1,40	1,35	2,00	1,95	3,45	1,70	1,45
čet	20:45	6002	ANDORA	KOSOVO	2,75	2,65	3,70	3,30	6,25	2,95	5,50	2,85	1,43	2,25	4,20	3,40	1,87	1,27	2,15	1,58	1,50	1,47	2,45	2,30	4,40	1,60	1,55
čet	20:45	6004	BELORUSIJA	RUMUNIJA	3,40	3,25	4,20	3,80	7,50	3,50	5,50	3,90	1,48	2,45	4,50	3,70	1,95	1,35	2,25	1,63	1,60	1,52	2,65	2,40	4,50	1,70	1,62
pet	18:00	6010	ESTONIJA	AZERBEJDŽAN	8,50	8,00	11,0	10,0	30,0	9,00	15,0	9,00	2,35	5,80	11,0	7,75	2,25	1,75	3,05	2,85	2,60	2,45	7,00	5,40	13,0	1,67	1,88
pet	20:45	6016	R.IRSKA	GRČKA	8,00	7,50	11,0	9,00	30,0	8,50	15,0	8,00	2,30	5,80	11,0	7,50	2,00	1,62	3,00	2,80	2,55	2,40	7,00	5,50	13,0	1,67	1,98
pet	20:45	6012	HOLANDIJA	FRANCUSKA	5,80																						



KVALIFIKACIJE ZA EP

MOZZART KOMBINAŽIJE (KMB)

Dan	Čas	R.b.			MOZZART KOMBINAŽIJE (KMB)																							
					12&	12&2	12&2	12&2	X&	ggl&	ggl&n	ngl&	ngl&	1+H&	1+H&	2+H&	2+H&	2+H&	2+H&	10-1&	10-1&	10-1&	10-2&	11-2&	11-3&	11+&2	11+&3	
KOD ZA KUCANJE					213	204	208	209	1475	616	1401	1402	1403	619	604	603	1482	1400	1399	50	58	59	66	67	68	69	70	
čet	18:00	6005	LETONIJA	JER MENIJA	2,50	2,20	1,90	1,80	5,10	20,0	6,50	4,40	1,37	1,85	3,70	4,00	7,00	18,0	5,50	2,10	1,52	1,38	1,23	2,85	2,00	1,67	2,40	
čet	20:45	6001	KIPAR	NORVEŠKA	1,90	1,65	1,43	1,35	7,75	25,0	6,75	4,90	1,33	1,57	2,50	2,95	4,70	10,5	3,70	2,90	1,90	1,52	1,65	1,43	2,65	1,80	1,45	2,85
čet	20:45	6007	ŠPANIJA	ŠKOTSKA	1,85	1,75	1,50	1,35	6,75	18,0	6,00	4,10	1,45	1,55	2,40	2,90	4,50	10,0	3,30	3,00	1,95	1,70	1,47	2,70	1,80	1,42	1,80	
čet	20:45	6006	HRVATSKA	TURSKA	2,50	2,10	1,85	1,65	5,70	25,0	7,00	4,70	1,33	1,90	3,90	4,10	7,50	19,0	5,70	2,10	1,50	1,35	1,22	2,85	2,05	1,67	2,45	
čet	20:45	6009	ALBANIJA	ČEŠKA	2,55	2,30	1,95	1,85	5,00	22,0	6,50	4,50	1,37	1,90	3,90	4,10	7,50	19,0	5,70	2,05	1,50	1,33	1,20	2,85	2,10	1,68	2,50	
čet	20:45	6008	FARSKA O.	POLJSKA	1,98	1,75	1,50	1,40	6,75	22,0	6,50	4,50	1,37	1,60	2,60	3,05	4,90	11,0	3,90	2,80	1,85	1,60	1,40	2,65	1,85	1,48	1,90	
čet	20:45	6002	ANDORA	KOSOVO	2,35	1,90	1,65	1,55	6,75	28,0	7,50	4,90	1,27	1,78	3,20	3,75	6,50	16,0	5,20	2,20	1,55	1,42	1,27	2,80	2,00	1,63	2,30	
čet	20:45	6004	BELORUSIJA	RUMUNIJA	2,40	2,05	1,75	1,65	5,80	23,0	7,00	4,40	1,35	1,78	3,30	3,75	6,50	16,0	5,20	2,20	1,55	1,42	1,27	2,80	2,00	1,63	2,30	
pet	18:00	6010	ESTONIJA	AZERBEJDŽAN	2,75	2,30	2,00	1,90	5,10	25,0	6,75	4,80	1,32	1,97	4,40	4,40	8,50	22,0	6,50	1,95	1,47	1,30	1,18	2,90	2,20	1,80	2,70	
pet	20:45	6016	R.IRSKA	GRČKA	2,90	2,30	2,05	1,95	5,10	28,0	7,25	4,90	1,27	2,05	4,60	4,70	9,00	24,0	7,00	1,90	1,45	1,28	1,17	2,95	2,25	1,85	2,80	
pet	20:45	6012	HOLANDIJA	FRANCUSKA	2,25	2,25	1,90	1,80	4,80	16,0	5,80	4,10	1,50	1,70	3,05	3,45	5,70	13,5	4,80	2,45	1,68	1,48	1,32	2,70	1,95	1,57	2,10	
pet	20:45	6014	AUSTRIJA	BELGIJA	2,40	2,25	1,90	1,80	4,90	18,0	6,00	4,30	1,45	1,75	3,25	3,65	6,25	15,0	5,10	2,25	1,58	1,43	1,27	2,80	2,00	1,63	2,25	
pet	20:45	6013	ISLAND	LUKSEMBURG	2,40	2,15	1,85	1,75	5,20	20,0	6,25	4,40	1,40	1,78	3,30	3,75	6,50	16,0	5,20	2,20	1,55	1,42	1,27	2,80	2,00	1,63	2,30	
pet	20:45	6015	LIHTENŠTAJN	BIH	1,48	1,55	1,33	1,20	11,0	23,0	6,50	4,80	1,35	1,35	1,93	2,20	3,30	6,10	2,50	4,20	2,65	2,05	1,80	2,95	1,70	1,27	1,50	
pet	20:45	6011	PORTUGALIJA	SLOVAČKA	1,75	1,65	1,38	1,30	7,75	20,0	6,25	4,40	1,40	1,50	2,35	2,70	4,30	8,80	3,00	3,25	2,00	1,75	1,52	2,75	1,80	1,40	1,72	
sub	15:00	6017	UKRAJINA	MAKEDONIJA	2,30	2,05	1,80	1,60	5,60	20,0	6,25	4,40	1,40	1,73	3,15	3,55	6,00	14,5	4,90	2,40	1,65	1,48	1,32	2,75	1,95	1,58	2,10	
sub	15:00	6027	S.IRSKA	SAN MARINO	1,25	1,60	1,32	1,17	19,0	28,0	7,25	5,00	1,27	1,23	1,63	1,88	2,50	4,40	2,15	5,50	3,20	2,40	2,05	3,15	1,75	1,15	1,30	
sub	18:00	6018	BUGARSKA	LITVANIJA	2,50	2,00	1,80	1,60	6,00	28,0	7,25	4,80	1,30	1,90	3,90	4,10	7,50	19,0	5,70	2,10	1,50	1,35	1,22	2,85	2,05	1,67	2,45	
sub	18:00	6019	SLOVENIJA	FINSKA	2,70	2,20	1,95	1,85	5,40	27,0	7,00	5,00	1,30	1,97	4,40	4,40	8,50	22,0	6,50	1,95	1,47	1,30	1,18	2,90	2,15	1,80	2,70	
sub	20:45	6028	ITALIJA	MALTA	1,25	1,60	1,32	1,17	17,0	25,0	6,50	4,90	1,30	1,23	1,63	1,88	2,50	4,40	2,15	5,50	3,20	2,40	2,05	3,15	1,75	1,15	1,30	
sub	20:45	6020	MAĐARSKA	SRBIJA	2,50	2,34	2,00	1,90	4,90	20,0	6,25	4,50	1,40	1,85	3,70	4,00	7,00	18,0	5,50	2,10	1,52	1,38	1,23	2,85	2,05	1,67	2,40	
sub	20:45	6026	DANSKA	KAZAHSTAN	1,65	1,53	1,30	1,25	10,0	27,0	7,00	4,90	1,32	1,45	2,25	2,60	4,00	8,20	2,85	3,40	2,15	1,80	1,55	2,80	1,75	1,35	1,67	
ned	15:00	6021	GRUZIJA	KIPAR	2,50	2,05	1,80	1,65	5,90	25,0	7,00	4,70	1,33	1,90	3,90	4,10	7,50	19,0	5,70	2,10	1,50	1,35	1,22	2,85	2,05	1,67	2,45	
ned	18:00	6022	ŠVAJCARSKA	BELORUSIJA	1,60	1,53	1,30	1,25	10,0	23,0	6,75	4,60	1,33	1,42	2,15	2,50	3,80	7,50	2,70	3,60	2,30	1,90	1,63	2,85	1,75	1,33	1,60	
ned	20:45	6025	NORVEŠKA	ŠPANIJA	2,30	2,10	1,85	1,75	5,20	19,0	6,00	4,20	1,40	1,73	3,15	3,55	6,00	14,5	4,90	2,40	1,65	1,48	1,32	2,75	1,95	1,58	2,10	
ned	20:45	6024	TURSKA	LETONIJA	1,60	1,53	1,30	1,25	10,0	23,0	6,75	4,60	1,33	1,42	2,15	2,50	3,80	7,50	2,70	3,60	2,30	1,90	1,63	2,85	1,75	1,33	1,60	
ned	20:45	6023	VELS	HRVATSKA	2,50	2,25	1,90	1,80	5,10	20,0	6,50	4,40	1,37	1,85	3,70	4,00	7,00	18,0	5,50	2,10	1,52	1,38	1,23	2,85	2,00	1,67	2,40	

KVALIFIKACIJE ZA EP

TAČAN REZULTAT

Dan	Čas	R.b.			TAČAN REZULTAT																							
					0:0	1:0	2:0	3:0	4:0	0:1	1:1	2:1	3:1	4:1	0:2	1:2	2:2	3:2	4:2	0:3	1:3	2:3	3:3	4:3	0:4	1:4	2:4	
KOD ZA KUCANJE					100	110	120	130	140	101	111	121	131	141	102	112	122	132	142	103	113	123	133	143	104	114	124	
čet	18:00	6005	LETONIJA	JER MENIJA	7,00	9,50	17,0	65,0	95,0	6,00	6,50	12,0	40,0	95,0	8,50	8,50	19,0	60,0	95,0	17,0	20,0	40,0	95,0	45,0	45,0	85,0		
čet	20:45	6001	KIPAR	NORVEŠKA	11,0	22,0	60,0	85,0	95,0	6,25	9,50	27,0	95,0	95,0	5,80	8,00	28,0	95,0	95,0	7,25	13,0	37,0	95,0	95,0	13,0	20,0	60,0	
čet	20:45	6007	ŠPANIJA	ŠKOTSKA	12,0	6,75	6,25	8,00	16,0	20,0	9,00	7,75	12,0	19,0	40,0	20,0	22,0	32,0	50,0	85,0	90,0	85,0	95,0	70,0	95,0	95,0		
čet	20:45	6006	HRVATSKA	TURSKA	6,75	5,50	6,75	11,0	33,0	11,0	7,00	8,00	18,0	38,0	25,0	15,0	23,0	45,0	85,0	85,0	65,0	90,0	95,0	95,0	95,0	95,0		
čet	20:45	6009	ALBANIJA	ČEŠKA	6,75	8,00	13,0	38,0	95,0	6,50	6,25	10,5	30,0	95,0	10,5	9,00	19,0	50,0	95,0	23,0	25,0	45,0	95,0	75,0	70,0	85,0		
čet	20:45	6008	FARSKA O.	POLJSKA	10,5	20,0	40,0	85,0	95,0	6,00	8,50	22,0	95,0	95,0	5,90	8,00	25,0	95,0	95,0	8,00	13,0	35,0	95,0	95,0	16,0	22,0	60,0	
čet	20:45	6002	ANDORA	KOSOVO	7,50	16,0	40,0	85,0	95,0	5,10	8,00	23,0	95,0	95,0	5,60	8,00	30,0	95,0	95,0	8,00	15,0	45,0	95,0	95,0	19,0	28,0	85,0	
čet	20:45	6004	BELORUSIJA	RUMUNIJA	7,50	13,0	27,0	85,0	95,0	5,70	7,50	16,0	70,0	95,0	6,75	8,00	22,0	80,0	95,0	10,5	16,0	40,0	95,0	95,0	27,0	35,0	85,0	
pet	18:00	6010	ESTONIJA	AZERBEJDŽAN	6,50	6,00	9,00	20,0	65,0	8,00	6,25	9,50	25,0	65,0	14,0	11,0	20,0	50,0	85,0	50,0	37,0	60,0	95,0	95,0	95,0	95,0		
pet	20:45	6016	R.IRSKA	GRČKA	6,25	6,00	10,0	25,0	85,0	7,50	6,25	10,0	28,0	85,0	12,0	10,5	22,0	55,0	85,0	40,0	35,0	65,0	95,0	95,0	95,0	95,0		
pet	20:45	6012	HOLANDIJA	FRANCUSKA	9,00	9,00	12,0	35,0	95,0	8,00	6,75	9,00	23,0	70,0	12,0	9,00	16,0	37,0	95,0	27,0	23,0	37,0	85,0	95,0	80,0	85,0		
pet	20:45	6014	AUSTRIJA	BELGIJA	8,00	7,75	11,0	27,0	85,0	8,50	6,50	9,50	25,0	65,0	12,0	9,50	17,0	40,0	85,0	32,0	25,0	40,0	95,0	95,0	95,0	75,0	95,0	
pet	20:45	6013	ISLAND	LUKSEMBURG	7,50	6,00	7,75	14,0	38,0	10,5	6,75	8,00	18,0	38,0	19,0	12,0	19,0	38,0	85,0	75,0	45,0	60,0	95,0	95,0	95,0	95,0		
pet	20:45	6015	LIHTENŠTAJN	BIH	18,0	45,0	85,0	85,0	95,0	8,00	15,0	50,0	95,0	95,0	5,90	10,0	40,0	95,0	95,0	5,90	12,0	40,0	95,0	95,0	8,50	15,0	50,0	
pet	20:45	6011	PORTUGALIJA	SLOVAČKA	13,0	7,00	5,90	7,25	12,0	25,0	10,0	8,00	12,0	18,0	60,0	27,0	27,0	35,0	50,0	85,0	95,0	95,0	70,0	95,0	95,0	95,0		
sub	15:00	6017	UKRAJINA	MAKEDONIJA	8,50	6,00	7,25	11,0	30,0	12,0	7,25	7,75	16,0	35,0	25,0	14,0	20,0	35,0	75,0	85,0	55,0	65,0	95,0	95,0	95,0	95,0		
sub	15:00	6027	S.IRSKA	SAN MARINO	27,0	10,5	6,25	5,70	6,50	9,00	23,0</																	



KVALIFIKACIJE ZA EP M21				REZULTAT	KONAČAN ISHOD (KI)				DUPLA ŠANSI (DS)				PRVO POLUVREME (1PP)			DUPLA SANSI PRVO POL (DS1PP)			DRUGO POLUVREME (2DP)			DUPLA POBEDA (DP)		SIGURNA POBEDA		HEND. POBEDA			
Dan	Čas	R.b.	po grupama	45'	90'	1	X	2	1X	12	X2	1	X	2	1X	12	X2	1	X	2	11	22	1	2	1	2			
KOD ZA KUCANJE						1	0	2	10	11	12	19	20	21	954	955	956	79	80	81	605	606	754	755	756	757			
čet	16:00	6031	GRUZIJA M21	HOLANDIJA M21					4,50	3,50	1,75	1,97	1,26	1,17	3,90	2,30	2,40	1,45	1,49	1,17	4,30	2,60	2,05	12,0	4,60	9,00	3,45	10,0	2,75
čet	16:00	6035	AZERBEJDŽAN M21	S.IRSKA M21					2,75	3,25	2,45	1,49	1,30	1,40	3,30	2,05	3,15	1,26	1,61	1,24	3,15	2,20	2,90	8,50	7,50	4,90	4,40	5,50	4,70
čet	19:30	6033	LUKSEMBURG M21	UKRAJINA M21					15,0	7,00	1,15	4,70	1,07		11,0	3,20	1,40	2,48	1,24		12,0	3,15	1,42	65,0	1,97	2,00	1,65	28,0	1,32
čet	20:45	6034	ENGLJESKA M21	SRBIJA M21					1,37	4,50	7,75	1,05	1,16	2,85	1,67	2,60	7,25	1,02	1,36	1,91	1,63	2,90	6,75	2,65	33,0	2,25	13,0	1,87	19,0

KVALIFIKACIJE ZA EP M21				POLUVREME - KRAJ (PK)										OBA TIMA DAJU GOL (TGG)										VIŠE GOLOVA (VG)				WINNER	
Dan	Čas	R.b.	KOD ZA KUCANJE	1-1	1-X	1-2	X-1	X-X	X-2	2-1	2-X	2-2	gg	ng	gg3+	gg4+	1gg	2gg	t1&t22+	ne gg3+	gg&11+	1	X	2	1	2			
KOD ZA KUCANJE				7	22	23	8	24	25	26	27	9	517	518	574	1396	601	602	602	760	999	32	55	57	56	95	96		
čet	16:00	6031	GRUZIJA M21	HOLANDIJA M21	7,00	15,0	28,0	12,0	6,25	4,50	38,0	15,0	2,70	1,68	2,05	2,05	3,15	4,00	3,15	5,10	1,69	1,85	3,15	3,60	2,00	3,25	1,28		
čet	16:00	6035	AZERBEJDŽAN M21	S.IRSKA M21	4,60	14,0	28,0	6,25	5,30	5,80	30,0	14,0	3,90	1,68	2,05	2,10	3,50	4,30	3,30	5,90	1,65	1,97	3,25	3,40	2,05	1,95	1,73		
čet	19:30	6033	LUKSEMBURG M21	UKRAJINA M21	25,0	28,0	23,0	30,0	9,50	4,30	70,0	30,0	1,47	2,50	1,47	2,75	3,60	5,60	4,10	6,75	1,39	2,70	3,15	3,70	1,93	12,9			
čet	20:45	6034	ENGLJESKA M21	SRBIJA M21	1,93	19,0	65,0	4,10	6,75	17,0	23,0	20,0	14,0	1,88	1,82	2,15	3,35	4,40	3,50	5,90	1,62	2,05	3,15	3,60	2,00	1,08	6,10		

KVALIFIKACIJE ZA EP M21				UKUPNO GOLOVA I POL (1UG)					UKUPNO GOLOVA II POL (2UG)					UKUPNO GOLOVA (UG)													
Dan	Čas	R.b.	KOD ZA KUCANJE	1+	2+	3+	1+	2+	3+	4+	5+	7+	0-1	0-2	0-3	1-2	1-3	2-3	2-4	2-5	3-4	3-5	4-5	4-6			
KOD ZA KUCANJE				33	34	35	39	40	41	383	3	4	15	16	13	5	45	612	527	6	384	528	385	529	613	14	
čet	16:00	6031	GRUZIJA M21	HOLANDIJA M21	1,28	2,45	6,00	1,20	1,92	3,80	1,22	1,65	2,70	5,10	25,0	3,80	2,11	1,41	2,35	1,50	2,00	1,45	1,28	2,35	1,85	3,35	3,05
čet	16:00	6035	AZERBEJDŽAN M21	S.IRSKA M21	1,35	2,75	7,25	1,23	2,05	4,60	1,28	1,85	3,15	6,25	35,0	3,30	1,85	1,31	2,10	1,43	1,95	1,47	1,35	2,50	2,00	3,90	3,70
čet	19:30	6033	LUKSEMBURG M21	UKRAJINA M21	1,23	2,05	4,90	1,15	1,75	3,40	1,17	1,50	2,20	3,70	18,0	4,40	2,41	1,60	2,60	1,62	2,05	1,45	1,25	2,25	1,73	3,00	2,65
čet	20:45	6034	ENGLJESKA M21	SRBIJA M21	1,27	2,40	5,90	1,18	1,82	3,70	1,20	1,60	2,55	4,70	23,0	4,00	2,19	1,45	2,45	1,53	2,05	1,45	1,27	2,30	1,80	3,25	2,95

KVALIFIKACIJE ZA EP M21				TIM 1 PP (1TM1)			TIM 2 PP (1TM2)			TIM 1 DAJE GOL (TM1)			TIM 2 DAJE GOL (TM2)			TIM 1 DP (2TM1)		TIM 2 DP (2TM2)		MOZZART ŠANSI (ŠNS)							
Dan	Čas	R.b.	KOD ZA KUCANJE	1+	2+	0	1+	2+	0	1+	2+	3+	2+&GG	1+	2+	3+	2+&GG	1+	2+	0	1+	2+	0	ki1Vp	kiXVp	ki2Vp	
KOD ZA KUCANJE				511	512	513	514	515	516	519	520	758	614	523	524	759	615	575	576	577	578	579	580	607	608	609	
čet	16:00	6031	GRUZIJA M21	HOLANDIJA M21	2,25	10,5	1,50	1,67	4,40	1,95	1,48	3,20	8,50	3,40	1,08	1,67	3,25	2,45	2,00	9,00	1,64	1,47	3,80	2,32	3,10	1,85	1,50
čet	16:00	6035	AZERBEJDŽAN M21	S.IRSKA M21	2,00	7,00	1,64	1,92	6,75	1,69	1,23	2,50	6,25	3,40	1,20	2,25	5,50	3,10	1,80	6,00	1,80	1,72	5,90	1,89	2,25	1,68	2,05
čet	19:30	6033	LUKSEMBURG M21	UKRAJINA M21	3,70	22,0	1,19	1,30	2,50	2,90	2,35	7,00	19,0	7,00		1,20	1,72	2,85	3,10	20,0	1,27	1,20	2,20	3,60	7,75	2,55	1,08
čet	20:45	6034	ENGLJESKA M21	SRBIJA M21	1,47	3,25	2,32	2,90	1,60	1,31	1,02	1,40	2,20	2,40	1,65	4,80	13,0	4,90	1,32	2,85	2,80	2,40	15,0	1,44	1,23	2,05	4,90

KVALIFIKACIJE ZA EP M21				MOZZART KOMBINAZIJE (KMB)																													
Dan	Čas	R.b.	KOD ZA KUCANJE	1&2+	1&3+	1&4+	1&0-2	1&0-3	1&5	1&6	1&21&	1&21&	1&31&	1&4	1-1&	1-1&	1-1&	1-1&	1-1&	1-1&	1-1&	1-1&	1-1&	1-1&	1-1&	1-1&	1-1&	1-1&	1-1&	1-1&	1-1&	1-1&	1-1&
KOD ZA KUCANJE				570	561	572	1407	257	317	318	319	388	1410	565	649	588	1412	589	621	623	625	650	1416	1417	76	77							
čet	16:00	6031	GRUZIJA M21	HOLANDIJA M21	5,90	6,00	9,50	12,0	5,20	7,00	6,75	6,50	7,50	7,25	7,50	28,0	11,0	10,0	9,00	8,50	5,20	20,0	9,50	3,50	3,15								
čet	16:00	6035	AZERBEJDŽAN M21	S.IRSKA M21	3,45	4,40	7,00	6,00	3,35	4,00	3,80	4,70	6,00	5,20	5,90	20,0	7,00	7,00	6,25	5,90	6,50	14,0	6,50	1,85	3,40	3,00	2,55						
čet	19:30	6033	LUKSEMBURG M21	UKRAJINA M21	18,0	19,0	28,0	40,0	19,0	22,0	20,0	22,0	17,0	23,0	25,0	90,0	40,0	32,0	30,0	27,0	30,0	70,0	33,0	4,70	9,00	6,75	6,25						
čet	20:45	6034	ENGLJESKA M21	SRBIJA M21	1,52	1,85	3,00	4,00	2,25	1,75	1,72	2,05	3,30	2,05	2,35	6,25	3,60	2,80	2,55	2,40	2,65	4,70	2,50	1,28	1,78	2,25	1,50						

KVALIFIKACIJE ZA EP M21				MOZZART KOMBINAZIJE (KMB)																													
Dan	Čas	R.b.	KOD ZA KUCANJE	1X&2-5	1X&2-6	1X&3-5	1X&3-6	1X&4-6	1X&2&	2&	2&	2&	2&	2&	2&	2&	2&	2&	2&	2&	2&	2&	2&	2&	2&	2&	2&	2&	2&	2&	2&	2&	2&
KOD ZA KUCANJE				78	86	87	88	89	571	562	573	1444	389	710	548	550	554	1447	611	708	666	1449	668	670	672	707							
čet	16:00	6031	GRUZIJA M21	HOLANDIJA M21	2,75	2,60	5,30	4,50	7,00	2,00	2,45	4,00	4,80	2,65	2,35	2,30	2,75	4,40	2,95	3,40	10,0	4,70	4,00	3,60	3,45	3,80	7,00						
čet	16:00	6035	AZERBEJDŽAN M21	S.IRSKA M21	2,10	1,98	3,70	3,60	5,90	3,25	3,90	6,00	5,50	3,00	3,70	3,60	4,20	6,25	4,60	5,30	18,0	5,70	5,90	5,50	5,20	5,70	12,0						
čet	19:30	6033	LUKSEMBURG M21	UKRAJINA M21	5,50	5,20	12,0	9,00	16,0	1,25	1,55	2,45	3,15	1,96	1,40	1,45	1,73	2,80	1,57	1,65	4,60	2,80	2,25	1,95	1,87	1,87	3,60						
čet	20:45	6034	ENGLJESKA M21	SRBIJA M21	1,35	1,30	1,88	1,80	3,05	10,0	10,5	16,0	18,0	11,0	12,0	12,0	11,0	10,5	15,0	15,0	55,0	22,0	19,0	19,0	18,0	18,0	40,0						

KVALIFIKACIJE ZA EP M21				MOZZART KOMBINAZIJE (KMB)																													
Dan	Čas	R.b.	KOD ZA KUCANJE	2-2&	X2&	X2&	X2&	X2&	X2&	X2&	X2&	X2&	X2&	X2&	X2&	X2&	X2&	X2&	X2&	X2&	X2&	X2&	X2&	X2&	X2&	X2&	X2&	X2&	X2&	X2&	X2&	X2&	X2&
KOD ZA KUCANJE				709	1453	1454	214	215	216	217	218	219	224	93	94	213	204	208	209	50	58	59	66	67	68	69							
čet	16:00	6031	GRUZIJA M21	HOLANDIJA M21	3,60	1,40	2,15	2,40	1,63	1,60	1,42	2,25	2,15	3,30	1,80	1,55	1,92	2,05	1,70	1,55	3,00	1,95	1,70	1,47	2,70	1,80	1,42						
čet	16:00	6035	AZERBEJDŽAN M21	S.IRSKA M21	5,50	1,75	3,15	2,90	2,45	2,00	1,87	3,45	3,00	4,90	1,78	1,65	2,20	2,25	1,85	1,75	2,50	1,73	1,50	1,33	2,70	1,95	1,55						
čet	19:30	6033	LUKSEMBURG M21	UKRAJINA M21	1,90	1,20	1,55	2,15	1,48	1,28	1,23	1,77	1,65	2,70	1,80	1,23	1,60	1,53	1,30	1,25	3,60	2,30	1,90	1,63	2,85	1,75	1,33						
čet	20:45	6034	ENGLJESKA M21	SRBIJA M21	18,0	3,20	5,80	5,00	4,30	3,70	3,50	7,25	5,90	10,0	1,80	1,40	1,80	1,75	1,45	1,35	3,25	2,00	1,75	1,52	2,75	1,80	1,40						

KVALIFIKACIJE ZA EP M21																																																														
GRUPA A						GRUPA B						GRUPA C						GRUPA D						GRUPA E						GRUPA F						GRUPA G						GRUPA H						GRUPA I														
UKUPNO						UKUPNO						UKUPNO						UKUPNO						UKUPNO						UKUPNO						UKUPNO						UKUPNO						UKUPNO														
uk	p	n	i	gd	gp	pn	uk	p	n	i	gd	gp	pn	uk	p	n	i	gd	gp	pn	uk	p	n	i	gd	gp	pn	uk	p	n	i	gd	gp	pn	uk	p	n	i	gd	gp	pn	uk	p	n	i	gd	gp	pn	uk	p	n	i	gd	gp	pn	uk	p	n	i	gd	gp	pn
1	NORVEŠKA M21	2	2	0	0	14	0	6	1	ŠPANIJA M2																																																				



KVALIFIKACIJE ZA SP JUŽNA AMERIKA			REZULTAT	KONAČAN ISHOD (KI)			DUPLA ŠANSNA (DS)			PRVO POLUVREME (1PP)			DUPLA ŠANSNA PRVO POL. (DS1PP)			DRUGO POLUVREME (2DP)			DUPLA POBEDA (DP)			SIGURNA POBEDA		HEND. POBEDA		
Dan	Čas	R.b.	45'	90'	1	X	2	1X	12	X2	1	X	2	1X	12	X2	1	X	2	11	22	1	2	1	2	
			KOD ZA KUCANJE			1	0	2	10	11	12	19	20	21	954	955	956	79	80	81	605	606	754	755	756	757
čet	22:30	6801	KOLUMBIJA	URUGVAJ	2,00	3,50	4,10	1,27	1,34	1,89	2,90	2,05	3,80	1,20	1,64	1,33	2,45	2,20	4,20	6,25	13,0	3,40	6,75	3,80	9,00	
pet	1:00	6804	ARGENTINA	PARAGVAJ	1,27	6,25	13,0	1,06	1,16	4,20	1,60	2,60	1,00			1,38	2,06	1,53	2,90	10,5	2,40	70,0	1,90	16,0	1,75	30,0
pet	1:00	6802	BOLIVIJA	EKVADOR	4,40	3,60	1,92	1,98	1,34	1,25	4,00	2,10	2,70	1,38	1,61	1,18	4,40	2,30	2,30	1,40	5,70	7,00	3,35	10,0	3,45	
pet	2:00	6803	ČILE	PERU	1,75	3,70	5,50	1,19	1,33	2,21	2,55	2,10	4,40	1,15	1,61	1,42	2,15	2,35	4,90	5,20	18,0	2,85	8,50	3,00	14,0	
pet	2:30	6805	BRAZIL	VENECUELA	1,12	11,0	22,0	1,02	1,07	7,30	1,37	3,50	12,0			1,23	2,70	1,40	3,15	14,0	1,92	70,0	1,53	33,0	1,30	33,0

KVALIFIKACIJE ZA SP JUŽNA AMERIKA			POLUVREME - KRAJ (PK)										OBA TIMA DAJU GOL (TGG)								VIŠE GOLOVA (VG)				WINNER			
Dan	Čas	R.b.	1-1	1-X	1-2	X-1	X-X	X-2	2-1	2-X	2-2	gg	ng	gg3+	gg4+	1gg	2gg	t1&t22+	ne gg3+	gg&11+	1	X	2	1	2			
			KOD ZA KUCANJE			7	22	23	8	24	25	26	27	9	517	518	574	1396	601	602	760	999	32	55	57	56	95	96
čet	22:30	6801	KOLUMBIJA	URUGVAJ	3,20	15,0	40,0	4,80	5,00	10,5	28,0	16,0	6,50	1,92	1,78	2,55	4,10	5,00	3,70	7,75	1,45	2,30	3,25	3,20	2,10	1,46	2,95	
pet	1:00	6804	ARGENTINA	PARAGVAJ	1,75	23,0	70,0	3,90	7,00	27,0	28,0	27,0	23,0	2,30	1,55	2,55	3,90	5,60	4,50	8,50	1,45	2,50	3,25	3,50	2,00	1,08	11,0	
pet	1:00	6802	BOLIVIJA	EKVADOR	6,75	16,0	28,0	11,0	5,30	4,60	40,0	15,0	3,10	1,90	1,80	2,45	3,90	4,80	3,60	7,25	1,49	2,25	3,25	3,30	2,10	3,20	1,41	
pet	2:00	6803	ČILE	PERU	2,75	16,0	55,0	4,30	5,20	14,0	28,0	17,0	8,50	1,98	1,75	2,55	4,20	5,20	3,80	9,00	1,45	2,40	3,25	3,20	2,10	1,30	4,00	
pet	2:30	6805	BRAZIL	VENECUELA	1,45	35,0	70,0	4,00	9,50	50,0	28,0	37,0	35,0	2,65	1,42	2,90	4,30	6,00	4,90	9,00	1,36	2,85	3,15	3,70	1,93	1,02	20,1	

KVALIFIKACIJE ZA SP JUŽNA AMERIKA			UKUPNO GOLOVA I POL (1UG)					UKUPNO GOLOVA II POL (2UG)					UKUPNO GOLOVA (UG)															
Dan	Čas	R.b.	1+	2+	3+	1+	2+	3+	2+	3+	4+	5+	7+	0-1	0-2	0-3	1-2	1-3	2-3	2-4	2-5	3-4	3-5	4-5	4-6			
			KOD ZA KUCANJE			33	34	35	39	40	41	383	3	4	15	16	13	5	45	612	527	6	384	528	385	529	613	14
čet	22:30	6801	KOLUMBIJA	URUGVAJ	1,40	3,05	9,00	1,28	2,30	5,40	1,35	2,05	3,80	7,75	50,0	2,90	1,77	1,22	1,93	1,37	1,95	1,52	1,42	2,65	2,20	4,30	4,10	
pet	1:00	6804	ARGENTINA	PARAGVAJ	1,30	2,50	6,75	1,20	1,98	4,10	1,22	1,70	2,70	5,40	28,0	3,80	2,15	1,41	2,25	1,48	2,00	1,45	1,32	2,55	1,90	3,45	3,15	
pet	1:00	6802	BOLIVIJA	EKVADOR	1,38	2,90	8,50	1,25	2,20	5,00	1,30	1,95	3,45	6,75	40,0	3,20	1,85	1,26	1,98	1,40	1,95	1,50	1,40	2,55	2,10	4,10	3,90	
pet	2:00	6803	ČILE	PERU	1,40	3,05	9,00	1,28	2,30	5,40	1,35	2,05	3,80	7,75	50,0	2,90	1,77	1,22	1,93	1,37	1,95	1,52	1,42	2,65	2,20	4,30	4,10	
pet	2:30	6805	BRAZIL	VENECUELA	1,25	2,15	5,60	1,15	1,83	3,60	1,18	1,55	2,35	4,00	20,0	4,20	2,45	1,53	2,50	1,57	2,05	1,45	1,25	2,30	1,75	3,10	2,75	

KVALIFIKACIJE ZA SP JUŽNA AMERIKA			TIM 1 PP (1TM1)			TIM 2 PP (1TM2)			TIM 1 DAJE GOL (TM1)			TIM 2 DAJE GOL (TM2)			TIM 1 DP (2TM1)		TIM 2 DP (2TM2)		MOZZART ŠANSA (ŠNS)									
Dan	Čas	R.b.	1+	2+	0	1+	2+	0	1+	2+	3+	2+&GG	1+	2+	3+	2+&GG	1+	2+	0	1+	2+	0	ki1Vp p1	kiXVp pX	ki2Vp p2			
			KOD ZA KUCANJE			511	512	513	514	515	516	519	520	758	614	523	524	759	615	575	576	577	578	579	580	607	608	609
čet	22:30	6801	KOLUMBIJA	URUGVAJ	1,90	6,25	1,80	2,60	11,0	1,44	1,22	2,20	5,00	3,40	1,55	3,80	13,0	4,70	1,70	5,30	2,03	2,30	9,00	1,55	1,78	1,70	3,00	
pet	1:00	6804	ARGENTINA	PARAGVAJ	1,47	3,25	2,49	3,80	23,0	1,22	1,05	1,40	2,20	2,85	2,15	8,00	20,0	7,75	1,35	2,75	2,90	3,10	20,0	1,32	1,17	2,05	6,75	
pet	1:00	6802	BOLIVIJA	EKVADOR	2,60	12,0	1,44	1,88	6,00	1,82	1,55	3,80	13,0	4,40	1,20	2,05	4,50	3,20	2,30	10,0	1,55	1,65	5,00	2,11	3,10	1,73	1,70	
pet	2:00	6803	ČILE	PERU	1,85	5,80	1,85	2,85	13,0	1,37	1,17	1,90	4,30	3,40	1,62	5,00	17,0	5,80	1,60	4,90	2,19	2,40	11,0	1,51	1,53	1,75	3,60	
pet	2:30	6805	BRAZIL	VENECUELA	1,33	2,55	3,00	5,30	23,0	1,12	1,01	1,22	1,78	3,15	2,50	11,0	28,0	10,5	1,22	2,20	3,80	3,80	22,0	1,22	1,07	2,60	9,50	

KVALIFIKACIJE ZA SP JUŽNA AMERIKA			MOZZART KOMBINAZIJE (KMB)																									
Dan	Čas	R.b.	1&2+	1&3+	1&4+	1&0-2	1&0-3	1&5	1&6	1&6	1&6	1&4	1-1&1-1&	1-1&1-1&	1-1&1-1&	1-1&1-1&	1-1&1-1&	1-1&1-1&	1-1&1-1&	1-1&1-1&	1-1&1-1&	1-1&1-1&	1-1&1-1&	1-1&1-1&	1-1&1-1&	1-1&1-1&		
			KOD ZA KUCANJE			570	561	572	1407	257	317	318	319	388	1410	565	649	588	1412	589	621	623	625	650	1416	1417	76	77
čet	22:30	6801	KOLUMBIJA	URUGVAJ	2,65	3,50	6,50	4,10	2,60	2,95	2,85	3,60	6,25	3,80	4,90	17,0	4,60	5,00	4,40	4,20	5,00	10,0	4,50	1,68	2,85	2,65	1,90	
pet	1:00	6804	ARGENTINA	PARAGVAJ	1,47	1,88	3,25	3,15	1,95	1,65	1,62	2,00	3,40	1,92	2,30	6,50	3,00	2,40	2,35	2,20	2,45	4,60	2,50	1,28	1,80	2,15	1,48	
pet	1:00	6802	BOLIVIJA	EKVADOR	6,50	6,50	13,0	11,0	5,00	7,25	7,00	6,50	9,50	7,75	8,50	40,0	9,00	10,5	9,00	8,50	8,50	25,0	9,50	2,45	5,00	3,50	3,15	
pet	2:00	6803	ČILE	PERU	2,25	3,10	6,00	3,60	2,20	2,50	2,45	3,30	5,80	3,30	4,20	14,0	3,90	4,00	3,80	3,60	4,30	8,50	3,80	1,55	2,60	2,40	1,70	
pet	2:30	6805	BRAZIL	VENECUELA	1,27	1,63	2,60	2,75	1,87	1,35	1,40	1,73	2,90	1,55	1,72	4,80	2,70	2,20	1,95	1,85	1,95	3,60	1,90	1,22	1,60	2,15	1,48	

KVALIFIKACIJE ZA SP JUŽNA AMERIKA			MOZZART KOMBINAZIJE (KMB)																											
Dan	Čas	R.b.	1X&2-	1X&3-	1X&3-5	1X&3-6	1X&4-6	2&5	2&6	2&6	2&6	2&6	2&2&	2&2&	2&2&	2&2&	2&2&	2&2&	2&2&	2&2&	2&2&	2&2&	2&2&	2&2&	2&2&	2&2&	2&2&	2&2&		
			KOD ZA KUCANJE			78	86	87	88	89	571	562	573	1444	389	710	548	550	554	1447	611	708	666	1449	668	670	672	707		
čet	22:30	6801	KOLUMBIJA	URUGVAJ	1,90	1,78	3,20	2,70	4,90	6,00	6,50	13,0	9,00	4,50	6,70	5,60	6,25	11,0	7,75	8,50	45,0	10,0	9,00	8,50	8,50	25,0				
pet	1:00	6804	ARGENTINA	PARAGVAJ	1,37	1,32	1,97	1,85	3,25	19,0	20,0	30,0	27,0	17,0	22,0	20,0	20,0	16,0	22,0	27,0	95,0	35,0	27,0	27,0	25,0	30,0	75,0			
pet	1:00	6802	BOLIVIJA	EKVADOR	2,75	2,60	6,00	5,10	9,50	2,45	3,30	6,00	4,10	2,55	2,75	2,65	3,50	5,60	3,50	4,40	14,0	4,70	4,70	4,10	3,90	4,60	9,00			
pet	2:00	6803	ČILE	PERU	1,75	1,55	2,80	2,45	4,60	8,00	8,50	17,0	11,0	7,00	9,00	8,50	9,00	13,0	11,0	12,0	55,0	11,0	15,0	13,0	12,0	12,0	33,0			
pet	2:30	6805	BRAZIL	VENECUELA	1,28	1,25	1,78	1,67	2,80	30,0	32,0	45,0	45,0	26,0	35,0	33,0	32,0	23,0	32,0	40,0	95,0	60,0	40,0	40,0	38,0	45,0	95,0			

KVALIFIKACIJE ZA SP JUŽNA AMERIKA			MOZZART KOMBINAZIJE (KMB)																											
Dan	Čas	R.b.	2-2&	X2&																										

MEĐUNARODNE PRIJATELSKE			KONAČAN ISHOD (KI)				DUPLA ŠANSA (DS)				PRVO POLUVREME (1PP)			DUPLA SANSA PRVO POL. (DS1PP)			DRUGO POLUVREME (ZDP)			PRVI DAJE GOL (PDG)			VIŠE GOLOVA (VG)				
Dan	Čas	R.b.	45'	90'	1	X	2	1X	12	X2	1	X	2	1X	12	X2	1	X	2	1	X	2	1	X	2		
KOD ZA KUCANJE					1	0	2	10	11	12	19	20	21	954	955	956	79	80	81	831	830	832	55	57	56		
uto	13:30	6608 KINA VIJETNAM			1,50	4,10	7,00	1,10	1,24	2,55	1,98	2,20	6,50	1,04	1,52	1,64	1,87	2,55	5,60	1,35	8,50	4,10	3,25	3,30	2,10		
čet	14:00	6605 UAE KUVAJT			1,80	3,50	4,70	1,19	1,30	2,01	2,70	2,05	4,10	1,17	1,63	1,37	2,20	2,30	4,50	1,60	6,50	3,05	3,25	3,20	2,10		
čet	18:00	6601 RUSIJA KAMERUN			2,30	3,25	3,25	1,35	1,35	1,63	3,15	2,00	3,45	1,22	1,65	1,27	2,80	2,15	3,45	1,97	6,75	2,25	3,25	3,20	2,10		
čet	18:00	6606 GRUZIJA TAJLAND			1,15	7,75	19,0			1,08	5,50	1,40	3,20	12,0			1,25	2,50	1,42	3,15	13,0	1,17	13,0	5,80	3,15	3,60	2,00
čet	19:00	6607 ŠVEDSKA MOLDAVIJA			1,15	7,75	19,0			1,08	5,50	1,40	3,20	11,0			1,24	2,48	1,42	3,15	13,0	1,17	15,0	5,60	3,15	3,70	1,93

MEĐUNARODNE PRIJATELSKE			POLUVREME KRAJ (PK)									WINNER		HEND. POBEDA		DUPLA POBEDA (DP)		SIGURNA POBEDA		MOZZART ŠANSA (ŠNS)						
Dan	Čas	R.b.	1-1	1-X	1-2	X-1	X-X	X-2	2-1	2-X	2-2	1	2	1	2	11	22	1	2	ki1V pp1	ki2V pp2	ki1V 3+	ggIV	2+IV	3+IV	
KOD ZA KUCANJE			7	22	23	8	24	25	26	27	9	95	96	756	757	605	606	754	755	607	609	610	1363	1364	1365	
uto	13:30	6608 KINA VIJETNAM	2,30	18,0	70,0	3,90	5,70	15,0	28,0	19,0	13,0	1,15	5,30	2,35	20,0	3,60	28,0	2,30	10,5	1,32	4,40	1,28	2,70	1,55	3,50	
čet	14:00	6605 UAE KUVAJT	2,90	16,0	55,0	4,30	4,60	10,5	30,0	17,0	8,00	1,31	3,40	3,25	10,5	5,60	16,0	2,70	6,75	1,55	3,20	1,43	2,90	1,75	4,50	
čet	18:00	6601 RUSIJA KAMERUN	3,80	15,0	40,0	5,30	4,70	7,25	33,0	15,0	5,50	1,63	2,30	4,60	7,00	7,50	10,0	3,70	5,10	2,00	2,55	1,53	2,65	1,70	4,30	
čet	18:00	6606 GRUZIJA TAJLAND	1,52	30,0	70,0	3,90	8,50	45,0	28,0	33,0	30,0			16,6	1,40	33,0	2,00	70,0	1,57	28,0	1,08	9,00	1,06	3,15	1,32	2,70
čet	19:00	6607 ŠVEDSKA MOLDAVIJA	1,47	30,0	70,0	4,30	9,50	45,0	25,0	33,0	30,0			16,6	1,35	33,0	2,00	70,0	1,65	28,0	1,08	9,00	1,05	2,80	1,27	2,35

MEĐUNARODNE PRIJATELSKE			UKUPNO GOLOVA (UG)																									
Dan	Čas	R.b.	2+	3+	4+	5+	6+	7+	0-1	0-2	0-3	1-2	1-3	1-4	2-3	2-4	2-5	2-6	3-4	3-5	3-6	4-5	4-6	par	nepar			
KOD ZA KUCANJE			383	3	4	15	49	16	13	5	45	612	527	1337	6	384	528	46	385	529	1338	613	14	1339	1340			
uto	13:30	6608 KINA VIJETNAM	1,28	1,95	3,45	6,75	16,0	40,0	3,30	1,76	1,26	1,98	1,40	1,15	1,95	1,50	1,40	1,35	2,55	2,10	2,00	4,10	3,90	1,80	1,90			
čet	14:00	6605 UAE KUVAJT	1,43	2,30	4,40	9,50	23,0	70,0	2,60	1,55	1,17	1,85	1,33	1,15	1,95	1,55	1,48	1,45	2,85	2,45	2,35	5,20	5,00	1,78	1,93			
čet	18:00	6601 RUSIJA KAMERUN	1,40	2,20	4,20	9,00	22,0	60,0	2,70	1,60	1,19	1,87	1,35	1,15	1,95	1,53	1,45	1,42	2,75	2,35	2,25	4,90	4,70	1,78	1,93			
čet	18:00	6606 GRUZIJA TAJLAND	1,20	1,60	2,50	4,70	9,50	23,0	4,00	2,19	1,47	2,45	1,53	1,20	2,05	1,45	1,27	1,23	2,30	1,80	1,68	3,25	2,95	1,80	1,90			
čet	19:00	6607 ŠVEDSKA MOLDAVIJA	1,17	1,50	2,20	3,70	8,00	18,0	4,40	2,41	1,60	2,60	1,62	1,25	2,05	1,45	1,25	1,20	2,25	1,73	1,60	3,00	2,65	1,80	1,90			

MEĐUNARODNE PRIJATELSKE			UKUPNO GOLOVA I POL (1UG)							UKUPNO GOLOVA II POL (2UG)							TIM 1 DAJE GOL (TM1)					TIM 2 DAJE GOL (TM2)			
Dan	Čas	R.b.	1+	2+	3+	1-2	2-3	0	1	1+	2+	3+	1-2	2-3	0	1	1+	2+	3+	1-3	2+&g	1+	2+	3+	2+&g
KOD ZA KUCANJE			33	34	35	1351	38	1349	1352	39	40	41	1358	44	1356	1359	519	520	758	1373	614	523	524	759	615
uto	13:30	6608 KINA VIJETNAM	1,38	2,90	8,50	1,60	3,15	2,80	2,40	1,25	2,20	5,00	1,55	2,50	3,55	2,60	1,10	1,68	3,20	1,27	3,20	1,82	5,70	17,0	6,50
čet	14:00	6605 UAE KUVAJT	1,47	3,40	11,0	1,68	3,60	2,49	2,40	1,32	2,55	6,25	1,55	2,80	3,05	2,50	1,20	2,15	5,00	1,30	3,80	1,67	4,70	18,0	5,80
čet	18:00	6601 RUSIJA KAMERUN	1,45	3,25	10,5	1,65	3,50	2,55	2,40	1,30	2,45	6,00	1,55	2,70	3,20	2,55	1,28	2,45	6,50	1,35	3,80	1,42	3,30	11,0	4,30
čet	18:00	6606 GRUZIJA TAJLAND	1,27	2,40	6,00	1,57	2,70	3,40	2,45	1,18	1,85	3,80	1,57	2,20	4,20	2,85	1,02	1,27	1,90	1,35	3,15	2,45	11,0	27,0	10,0
čet	19:00	6607 ŠVEDSKA MOLDAVIJA	1,23	2,10	5,00	1,57	2,55	3,70	2,50	1,15	1,78	3,45	1,58	2,15	4,70	2,95	1,01	1,22	1,75	1,38	2,85	2,25	9,00	25,0	8,50

MEĐUNARODNE PRIJATELSKE			OBA TIMA DAJU GOL (TGG)						TIM 1 PP (1TM1)				TIM 2 PP (1TM2)				TIM 1 DP (2TM1)				TIM 2 DP (2TM2)				
Dan	Čas	R.b.	gg	ng	gg3+	gg4+	gg&l	1gg	2gg	t1&t2+	gg&ll+	1+	2+	1-2	1+	2+	1-2	1+	2+	1-2	0	1+	2+	1-2	0
KOD ZA KUCANJE			517	518	574	1396	616	601	602	760	32	511	512	1386	514	515	1389	575	576	1392	577	578	579	1395	580
uto	13:30	6608 KINA VIJETNAM	2,10	1,65	2,55	4,00	22,0	5,40	3,90	9,50	2,50	1,65	4,20	1,75	3,20	13,0	3,35	1,53	3,50	1,60	2,34	2,60	17,0	2,75	1,44
čet	14:00	6605 UAE KUVAJT	2,15	1,62	2,80	4,90	25,0	5,80	4,40	10,0	2,65	1,90	6,25	1,95	2,90	13,0	3,15	1,65	5,30	1,72	2,11	2,40	11,0	2,50	1,51
čet	18:00	6601 RUSIJA KAMERUN	1,95	1,75	2,65	4,60	22,0	5,20	4,00	8,50	2,35	2,10	7,25	2,20	2,25	10,0	2,55	1,85	6,00	1,95	1,85	3,05	8,50	2,15	1,69
čet	18:00	6606 GRUZIJA TAJLAND	2,70	1,40	2,95	4,20	30,0	6,00	4,80	9,00	2,90	1,35	2,90	1,52	4,80	23,0	5,10	1,23	2,50	1,50	3,70	2,80	20,0	4,00	1,22
čet	19:00	6607 ŠVEDSKA MOLDAVIJA	2,50	1,47	2,75	3,60	23,0	5,60	4,20	7,00	2,70	1,33	2,55	1,52	4,50	23,0	4,80	1,22	2,20	1,52	3,80	3,45	20,0	3,70	1,26

MEĐUNARODNE PRIJATELSKE			MOZZART KOMBINAŽIJE (KMB)																											
Dan	Čas	R.b.	1&2+	1&3+	1&4+	1&1+	1&2+	1&0-2	1&0-3	1&2-3	1&2-4	1&2-5	1&2-6	1&3-5	1&3-6	1&4-6	gg	1&1-	1&1-	1&1-	1&1-	1&1-	1&1-	1&1-	1&1-	1&1-	1&1-	1&1-	1&1-	
KOD ZA KUCANJE			570	561	572	1406	563	1407	257	567	1408	317	318	1409	319	388	692	1410	565	1483	649	588	566	1411	1412					
uto	13:30	6608 KINA VIJETNAM	1,90	2,60	4,40	1,95	4,00	3,20	2,00	2,60	2,10	2,15	2,05	2,85	2,80	4,70	3,45	2,55	3,30	5,80	10,0	3,50	4,70	4,40	3,15					
čet	14:00	6605 UAE KUVAJT	2,40	3,45	6,75	2,45	5,60	3,35	2,20	3,20	2,65	2,65	2,55	3,70	3,60	6,50	4,30	3,50	4,80	9,00	17,0	4,00	7,75	4,80	4,20					
čet	18:00	6601 RUSIJA KAMERUN	3,20	4,40	7,25	3,15	6,00	4,30	2,80	4,30	3,60	3,60	3,40	4,80	4,50	7,50	4,90	4,80	6,00	11,0	20,0	5,40	11,0	6,75	5,70					
čet	18:00	6606 GRUZIJA TAJLAND	1,32	1,70	2,80	1,37	2,60	2,70	1,81	2,20	1,62	1,40	1,47	1,97	1,80	3,10	3,25	1,62	1,85	3,20	5,30	2,70	2,95	3,40	2,20					
čet	19:00	6607 ŠVEDSKA MOLDAVIJA	1,27	1,57	2,50	1,35	2,35	3,15	1,96	2,25	1,62	1,40	1,45	1,87	1,73	2,80	3,00	1,57	1,67	2,85	4,60	2,80	2,60	3,45	2,25					

MEĐUNARODNE PRIJATELSKE			MOZZART KOMBINAŽIJE (KMB)																											
Dan	Čas	R.b.	1-1&	1-1&	1-1&	1-1&	1-1&	1-1&	1-1&	1X&	1X&	1X&	1X&	1X&	1X&	1X&	1X&	1X&	1X&	1X&	1X&	1X&	1X&	1X&	1X&	1X&	1X&	1X&	1X&	
KOD ZA KUCANJE			589	621	1413	623	625	650	1414	1415	1416	1417	1418	1419	1420	1421	76	77	78	86	87	88	89	1422	1459					
uto	13:30	6608 KINA VIJETNAM	3,00	2,85	3,80	3,40	6,50	3,20	5,20	3,40	1,43	2,25	4,10	3,40	1,97	1,35	2,20	1,60	1,50	1,45	2,45	3,80	4,20	2,30	4,30					
čet	14:00	6605 UAE KUVAJT	3,90	3,70	5,60	4,80	9,50	4,20	6,00	4,50	1,67	2,90	5,70	4,30	1,87	1,35	2,40	1,75	1,87	1,60	3,10	2,65	5,60	2,55	3,60					
čet	18:00	6601 RUSIJA KAMERUN	5,40	5,30	7,00	5,90	12,0	5,50	6,75	7,00	1,80	3,45	6,50	5,00	1,97	1,52	2,75	2,40	2,00	1,90	3,60	3,05	5,80	2,55	2,95					
čet	18:00	6606 GRUZIJA TAJLAND	2,05	1,90	2,25	2,05	3,90	1,98																						



ENGLESKA - LIGA TROFEJ			KONAČAN ISHOD (KI)		DUPLA ŠANSNA (DS)			PRVO POLUVREME (1PP)			DUPLA ŠANSNA PRVO POL. (DS1PP)			DRUGO POLUVREME (ZDP)			PRVI DAJE GOL (PDG)			PRVI DAJE GOL PP(PDGGP)											
Dan	Čas	R.b.	po grupama		45'	90'	1	X	2	1X	12	X2	1	X	2	1X	12	X2	1	X	2	1	X	2	1	X	2	1	X	2	
			KOD ZA KUCANJE		1	0	2	10	11	12	19	20	21	954	955	956	79	80	81	831	830	832	585	586	587						
uto	20:00	11835	REDING	SVINDON	1,85	3,50	3,90	1,21	1,25	1,84	2,45	2,35	3,80	1,20	1,49	1,45	2,15	2,60	3,90	1,58	15,0	2,50	2,00	3,60	2,90						
uto	20:00	12062	BLEKPUL	LIVERPUL M21	1,40	4,40	7,25	1,06	1,17	2,70	1,68	2,80	6,50	1,05	1,33	1,96	1,63	2,95	6,25	1,30	18,0	3,70	1,50	3,90	4,80						
uto	20:00	11836	MORKAMB	BEROU	2,70	3,20	2,50	1,46	1,30	1,40	3,30	2,00	3,15	1,25	1,61	1,22	3,15	2,15	3,05	2,05	9,00	2,00	2,60	2,85	2,60						
uto	20:00	12061	KARLAJL	N.FOREST M21	1,50	4,10	5,90	1,10	1,20	2,42	1,85	2,65	5,20	1,09	1,36	1,76	1,80	2,95	4,70	1,35	18,0	3,30	1,60	3,90	4,00						
uto	20:00	12055	TRANMER	LESTER M21	1,65	3,90	4,60	1,16	1,21	2,11	2,10	2,55	4,10	1,15	1,39	1,57	1,95	2,75	4,30	1,45	18,0	2,85	1,75	3,90	3,35						
uto	20:00	11823	VIGAN	FLITVUD	2,15	3,35	3,15	1,31	1,28	1,62	2,80	2,15	3,40	1,22	1,54	1,32	2,55	2,30	3,45	1,82	10,5	2,20	2,40	3,10	2,65						
uto	20:00	12054	LINKOLN SITI	VULVERHEMPTON M	1,55	4,00	5,40	1,12	1,20	2,30	1,93	2,60	4,90	1,11	1,38	1,70	1,85	2,85	4,80	1,38	16,0	3,15	1,70	3,80	3,70						
uto	20:00	12053	NOTS KAUNTI	DERBI	3,15	3,45	2,10	1,65	1,26	1,31	3,40	2,25	2,70	1,35	1,50	1,23	3,30	2,45	2,45	2,15	14,0	1,77	2,55	3,45	2,25						
uto	20:00	11834	MENSFILD	DONKASTER	1,60	3,70	5,40	1,12	1,23	2,20	2,05	2,40	4,80	1,11	1,44	1,60	1,93	2,70	4,60	1,43	12,0	3,15	1,80	3,20	3,90						
uto	20:00	12066	VOLSOL	FOREST GRIN	2,15	3,35	3,15	1,31	1,28	1,62	2,80	2,15	3,40	1,22	1,54	1,32	2,55	2,30	3,45	1,82	10,5	2,20	2,40	3,10	2,65						
uto	20:00	12067	ČARLTON	ASTON VILA M21	1,55	4,00	5,40	1,12	1,20	2,30	1,93	2,60	4,90	1,11	1,38	1,70	1,85	2,85	4,80	1,38	16,0	3,15	1,70	3,80	3,70						
uto	20:00	11820	STIVENEJDŽ	VIKOMB	1,95	3,40	3,60	1,24	1,26	1,75	2,75	2,10	3,70	1,19	1,58	1,34	2,35	2,40	3,80	1,67	10,0	2,55	2,20	2,95	3,00						
uto	20:15	11837	EKSITER	ARSENAL M21	3,25	3,50	2,05	1,69	1,26	1,29	3,30	2,35	2,60	1,37	1,45	1,23	3,40	2,50	2,40	2,20	16,0	1,73	2,55	3,80	2,15						
uto	20:30	12063	ČELTENAM	NJUPORT	2,15	3,35	3,15	1,31	1,28	1,62	2,80	2,15	3,40	1,22	1,54	1,32	2,55	2,30	3,45	1,82	10,5	2,20	2,40	3,10	2,65						
uto	20:30	11838	KRU	REKSAM	3,15	3,45	2,10	1,65	1,26	1,31	3,40	2,25	2,70	1,35	1,50	1,23	3,30	2,45	2,45	2,15	15,0	1,77	2,55	3,60	2,20						
uto	20:30	11824	SALFORD	STOKPORT	3,20	3,30	2,15	1,62	1,29	1,30	3,45	2,10	2,90	1,31	1,58	1,22	3,45	2,30	2,55	2,20	10,0	1,82	2,70	2,95	2,40						
uto	20:30	12056	GRIMZBI	BREDFORD	2,35	3,20	2,90	1,35	1,30	1,52	3,15	2,00	3,40	1,22	1,64	1,26	2,90	2,10	3,30	1,98	7,50	2,15	2,70	2,70	2,70						
uto	20:45	11840	PORT VEJL	NJUKASL M21	1,35	4,80	5,70	1,05	1,14	2,90	1,62	2,80	6,75	1,03	1,31	1,98	1,60	2,95	6,75	1,27	18,0	3,80	1,45	3,90	5,50						
uto	20:45	11839	HAROGEJT T.	AKRINGTON	2,45	3,30	2,70	1,41	1,28	1,49	3,15	2,10	3,20	1,26	1,59	1,27	2,90	2,25	3,10	1,98	10,5	2,00	2,55	3,10	2,55						
uto	20:45	11822	SATON JUN.	KROULI	2,10	3,35	3,25	1,29	1,28	1,65	2,80	2,15	3,50	1,22	1,56	1,33	2,50	2,30	3,45	1,78	10,5	2,25	2,30	3,10	2,75						
uto	20:45	11821	PORTSMUT	GILINHEM	1,50	4,00	6,00	1,09	1,20	2,40	1,85	2,45	5,60	1,05	1,39	1,70	1,82	2,80	5,00	1,35	12,0	3,60	1,70	3,20	4,40						

ENGLESKA - LIGA TROFEJ			POLUVREME KRAJ (PK)															MOZZART ŠANSNA (ŠNS)															
Dan	Čas	R.b.	KOD ZA KUCANJE		1-1	1-X	1-2	X-1	X-X	X-2	2-1	2-X	2-2	1X-1X	1X-12	1X-X2	12-1X	12-12	12-X2	X2-1X	X2-12	X2-X2	ki1V	ki2V	ki1V	gg1V	2+IV						
			KOD ZA KUCANJE		7	22	23	8	24	25	26	27	9	1327	1328	1329	1330	1331	1332	1333	1334	1335	pp1	pp2	3+	qq1	2+II						
uto	20:00	11835	REDING	SVINDON	2,80	14,0	33,0	4,80	6,75	11,0	25,0	15,0	5,80	1,38	1,57	3,35	1,97	1,80	3,45	2,40	2,10	2,29	1,55	2,80	1,20	1,87	1,27						
uto	20:00	12062	BLEKPUL	LIVERPUL M21	1,92	17,0	45,0	4,40	8,50	16,0	22,0	19,0	12,0	1,16	1,32	4,60	1,67	1,62	5,50	2,40	2,55	3,55	1,25	4,50	1,10	1,92	1,20						
uto	20:00	11836	MORKAMB	BEROU	4,40	14,0	30,0	6,25	5,20	5,80	32,0	14,0	4,10	1,65	1,87	2,45	2,90	2,07	2,75	2,50	1,82	1,60	2,20	2,10	1,42	2,30	1,52						
uto	20:00	12061	KARLAJL	N.FOREST M21	2,15	16,0	40,0	4,40	8,00	15,0	22,0	17,0	9,00	1,22	1,40	4,00	1,77	1,69	4,70	2,40	2,45	3,20	1,30	3,80	1,13	1,82	1,20						
uto	20:00	12055	TRANMER	LESTER M21	2,45	15,0	35,0	4,50	7,75	13,0	22,0	15,0	6,75	1,30	1,45	3,60	1,87	1,72	3,80	2,40	2,25	2,80	1,38	3,20	1,15	1,82	1,20						
uto	20:00	11823	VIGAN	FLITVUD	3,45	14,0	33,0	5,20	5,70	7,25	28,0	14,0	5,20	1,49	1,67	2,80	2,35	1,96	3,25	2,35	1,97	1,82	1,88	2,45	1,32	2,10	1,42						
uto	20:00	12054	LINKOLN SITI	VULVERHEMPTON M	2,25	15,0	40,0	4,40	7,75	15,0	23,0	16,0	8,00	1,24	1,42	3,90	1,85	1,72	4,40	2,35	2,35	3,00	1,33	3,60	1,15	1,85	1,25						
uto	20:00	12053	NOTS KAUNTI	DERBI	5,10	14,0	28,0	7,50	6,50	5,30	30,0	14,0	3,25	1,90	1,97	2,35	3,10	1,87	2,20	2,95	1,65	1,49	2,45	1,80	1,25	1,85	1,30						
uto	20:00	11834	MENSFILD	DONKASTER	2,40	16,0	45,0	4,30	6,25	14,0	27,0	17,0	8,00	1,24	1,42	3,50	1,87	1,80	4,60	2,20	2,35	2,85	1,37	3,60	1,22	2,15	1,37						
uto	20:00	12066	VOLSOL	FOREST GRIN	3,45	14,0	33,0	5,20	5,70	7,25	28,0	14,0	5,20	1,49	1,67	2,80	2,35	1,96	3,25	2,35	1,97	1,82	1,88	2,45	1,32	2,10	1,42						
uto	20:00	12067	ČARLTON	ASTON VILA M21	2,25	15,0	40,0	4,40	7,75	15,0	23,0	16,0	8,00	1,24	1,42	3,90	1,85	1,72	4,40	2,35	2,35	3,00	1,33	3,60	1,15	1,85	1,25						
uto	20:00	11820	STIVENEJDŽ	VIKOMB	3,10	14,0	38,0	4,80	5,70	9,00	28,0	15,0	5,60	1,41	1,60	3,00	2,15	2,00	3,45	2,25	2,05	2,06	1,68	2,70	1,30	2,25	1,45						
uto	20:15	11837	EKSITER	ARSENAL M21	5,10	14,0	25,0	8,00	6,75	5,10	30,0	13,0	3,20	1,96	2,00	2,55	3,10	1,80	2,10	3,00	1,65	1,49	2,45	1,75	1,20	1,75	1,25						
uto	20:30	12063	ČELTENAM	NJUPORT	3,45	14,0	33,0	5,20	5,70	7,25	28,0	14,0	5,20	1,49	1,67	2,80	2,35	1,96	3,25	2,35	1,97	1,82	1,88	2,45	1,32	2,10	1,42						
uto	20:30	11838	KRU	REKSAM	5,00	14,0	27,0	7,75	6,75	5,30	30,0	13,0	3,25	1,90	1,97	2,50	3,10	1,87	2,20	3,00	1,65	1,49	2,45	1,80	1,22	1,80	1,27						
uto	20:30	11824	SALFORD	STOKPORT	5,20	14,0	28,0	7,50	5,50	5,10	33,0	14,0	3,50	1,82	1,97	2,35	3,20	2,00	2,35	2,75	1,67	1,49	2,45	1,88	1,35	2,20	1,45						
uto	20:30	12056	GRIMZBI	BREDFORD	3,80	14,0	38,0	5,50	5,00	6,50	30,0	14,0	4,90	1,53	1,77	2,50	2,65	2,07	3,20	2,30	1,95	1,72	2,00	2,35	1,45	2,55	1,62						
uto	20:45	11840	PORT VEJL	NJUKASL M21	1,83	18,0	60,0	4,30	8,50	16,0	22,0	19,0	12,0	1,15	1,30	4,90	1,62	1,60	5,50	2,40	2,60	3,70	1,23	4,70	1,10	1,95	1,20						
uto	20:45	11839	HAROGEJT T.	AKRINGTON	3,90	14,0	30,0																										



ENGLESKA - LIGA TROFEJ			UKUPNO GOLOVA (UG)														UKUPNO GOLOVA I POL (1UG)										
Dan	Čas	R.b.	1	2	3	4	5	ne1	ne2	ne3	ne4	par	nepar	1+	2+	3+	0-1	0-2	1-2	2-3	0	1	2	ne1	ne2		
KOD ZA KUCANJE			1341	47	48	1342	1343	1345	1346	1347	1348	1339	1340	33	34	35	37	1350	1351	38	1349	1352	1353	1354	1355		
uto	20:00	11835	REDING	SVINDON	6,50	4,30	3,90	4,50	7,75	1,08	1,18	1,21	1,16	1,80	1,90	1,23	2,10	4,90	1,65	1,14	1,57	2,50	3,70	2,50	3,80	1,47	1,23
uto	20:00	12062	BLEKPUL	LIVERPUL M21	7,50	4,60	4,00	4,50	7,00	1,06	1,16	1,20	1,16	1,80	1,90	1,20	2,00	4,30	1,72	1,18	1,55	2,35	4,00	2,50	3,60	1,47	1,24
uto	20:00	11836	MORKAMB	BEROU	4,60	3,60	4,00	5,70	11,5	1,16	1,24	1,20	1,10	1,80	1,90	1,37	2,80	7,50	1,38	1,06	1,60	3,00	2,85	2,40	4,30	1,51	1,18
uto	20:00	12061	KARLAJL	N.FOREST M21	7,50	4,60	4,00	4,50	7,00	1,06	1,16	1,20	1,16	1,80	1,90	1,20	2,00	4,30	1,72	1,18	1,55	2,35	4,00	2,50	3,60	1,47	1,24
uto	20:00	12055	TRANMER	LESTER M21	7,50	4,60	4,00	4,50	7,00	1,06	1,16	1,20	1,16	1,80	1,90	1,20	2,00	4,30	1,72	1,18	1,55	2,35	4,00	2,50	3,60	1,47	1,24
uto	20:00	11823	VIGAN	FLITVUD	5,10	3,80	3,90	5,00	10,0	1,13	1,22	1,21	1,13	1,80	1,90	1,32	2,55	6,75	1,45	1,07	1,60	2,80	3,05	2,45	4,10	1,49	1,19
uto	20:00	12054	LINKOLN SITI	VULVERHEMPTON M	7,00	4,40	3,90	4,50	7,25	1,07	1,17	1,21	1,16	1,80	1,90	1,22	2,05	4,50	1,69	1,16	1,55	2,45	3,80	2,50	3,70	1,47	1,23
uto	20:00	12053	NOTS KAUNTI	DERBI	6,25	4,10	3,90	4,50	8,25	1,09	1,19	1,21	1,16	1,80	1,90	1,25	2,15	5,50	1,62	1,11	1,57	2,55	3,55	2,45	3,80	1,49	1,22
uto	20:00	11834	MENSFILD	DONKASTER	5,60	3,90	3,90	4,80	9,00	1,11	1,21	1,21	1,15	1,80	1,90	1,28	2,45	6,00	1,49	1,09	1,60	2,70	3,30	2,45	4,00	1,49	1,20
uto	20:00	12066	VOLSOL	FOREST GRIN	5,10	3,80	3,90	5,00	10,0	1,13	1,22	1,21	1,13	1,80	1,90	1,32	2,55	6,75	1,45	1,07	1,60	2,80	3,05	2,45	4,10	1,49	1,19
uto	20:00	12067	ČARLTON	ASTON VILA M21	7,00	4,40	3,90	4,50	7,25	1,07	1,17	1,21	1,16	1,80	1,90	1,22	2,05	4,50	1,69	1,16	1,55	2,45	3,80	2,50	3,70	1,47	1,23
uto	20:00	11820	STIVENEJĐŽ	VIKOMB	4,90	3,70	4,00	5,10	10,5	1,14	1,23	1,20	1,13	1,80	1,90	1,33	2,60	7,00	1,44	1,07	1,60	2,90	3,00	2,45	4,20	1,49	1,19
uto	20:15	11837	EKSITER	ARSENAL M21	7,00	4,40	3,90	4,50	7,25	1,07	1,17	1,21	1,16	1,80	1,90	1,22	2,05	4,50	1,69	1,16	1,55	2,45	3,80	2,50	3,70	1,47	1,23
uto	20:30	12063	ČELTENAM	NJUPORT	5,10	3,80	3,90	5,00	10,0	1,13	1,22	1,21	1,13	1,80	1,90	1,32	2,55	6,75	1,45	1,07	1,60	2,80	3,05	2,45	4,10	1,49	1,19
uto	20:30	11838	KRU	REKSAM	6,50	4,30	3,90	4,50	7,75	1,08	1,18	1,21	1,16	1,80	1,90	1,23	2,10	4,90	1,65	1,14	1,57	2,50	3,70	2,50	3,80	1,47	1,22
uto	20:30	11824	SALFORD	STOKPORT	4,90	3,70	4,00	5,10	10,5	1,14	1,23	1,20	1,13	1,80	1,90	1,33	2,60	7,00	1,44	1,07	1,60	2,90	3,00	2,45	4,20	1,49	1,19
uto	20:30	12056	GRIMZBI	BREDFORD	4,30	3,50	4,10	6,25	13,0	1,18	1,26	1,19	1,09	1,80	1,90	1,40	3,00	8,50	1,34	1,04	1,63	3,20	2,70	2,40	4,50	1,51	1,16
uto	20:45	11840	PORT VEJL	NJUKASL M21	7,50	4,60	4,00	4,50	7,00	1,06	1,16	1,20	1,16	1,80	1,90	1,20	2,00	4,30	1,72	1,18	1,55	2,35	4,00	2,50	3,60	1,47	1,24
uto	20:45	11839	HAROJEJT T.	AKRINGTON	5,10	3,80	3,90	5,00	10,0	1,13	1,22	1,21	1,13	1,80	1,90	1,32	2,55	6,75	1,45	1,07	1,60	2,80	3,05	2,45	4,10	1,49	1,19
uto	20:45	11822	SATON JUN.	KROULI	5,10	3,80	3,90	5,00	10,0	1,13	1,22	1,21	1,13	1,80	1,90	1,32	2,55	6,75	1,45	1,07	1,60	2,80	3,05	2,45	4,10	1,49	1,19
uto	20:45	11821	PORTSMUT	GILINHEM	5,60	3,90	3,90	4,80	9,00	1,11	1,21	1,21	1,15	1,80	1,90	1,28	2,45	6,00	1,49	1,09	1,60	2,70	3,30	2,45	4,00	1,49	1,20

ENGLESKA - LIGA TROFEJ			UKUPNO GOLOVA II POL (2UG)											VIŠE GOLOVA (VG)			PRVI DAJE GOL - KRAJ						SIGURNA POBEDA				
Dan	Čas	R.b.	1+	2+	3+	0-1	0-2	1-2	2-3	0	1	2	ne1	ne2	1	X	2	1-1	1-X	1-2	2-1	2-X	2-2	1	2		
KOD ZA KUCANJE			39	40	41	43	1357	1358	44	1356	1359	1360	1361	1362	55	57	56	555	556	557	558	559	560	754	755		
uto	20:00	11835	REDING	SVINDON	1,15	1,75	3,40	1,96	1,27	1,58	2,10	4,70	2,95	3,30	1,35	1,29	3,15	3,70	1,93	2,10	8,50	18,0	11,0	8,00	4,60	4,10	8,50
uto	20:00	12062	BLEKPUL	LIVERPUL M21	1,13	1,62	3,00	2,16	1,34	1,63	2,00	5,00	3,15	3,25	1,31	1,29	3,10	3,90	1,93	1,47	12,0	31,5	9,00	8,80	2,70	13,0	
uto	20:00	11836	MORKAMB	BEROU	1,25	2,10	4,80	1,65	1,15	1,55	2,40	3,55	2,65	3,50	1,42	1,26	3,25	3,40	2,05	3,10	7,00	15,0	16,0	7,00	2,85	4,80	4,50
uto	20:00	12061	KARLAJL	N.FOREST M21	1,13	1,62	3,00	2,16	1,34	1,63	2,00	5,00	3,15	3,25	1,31	1,29	3,10	3,90	1,93	1,57	12,0	26,5	9,00	8,00	7,10	3,20	14,0
uto	20:00	12055	TRANMER	LESTER M21	1,13	1,62	3,00	2,16	1,34	1,63	2,00	5,00	3,15	3,25	1,31	1,29	3,10	3,90	1,93	1,75	9,00	21,0	9,50	8,00	5,50	3,80	10,5
uto	20:00	11823	VIGAN	FLITVUD	1,22	1,97	4,20	1,74	1,19	1,55	2,30	3,80	2,70	3,45	1,41	1,26	3,25	3,50	2,00	2,45	8,00	16,0	11,0	8,00	3,65	3,90	6,00
uto	20:00	12054	LINKOLN SITI	VULVERHEMPTON M	1,15	1,67	3,20	2,07	1,30	1,60	2,05	4,70	3,05	3,30	1,33	1,29	3,15	3,80	1,93	1,62	10,0	24,0	10,0	8,00	6,50	3,30	13,0
uto	20:00	12053	NOTS KAUNTI	DERBI	1,15	1,80	3,50	1,90	1,26	1,58	2,10	4,70	2,90	3,35	1,36	1,28	3,15	3,70	1,93	3,65	8,00	11,0	16,0	8,00	2,25	6,75	4,40
uto	20:00	11834	MENSFILD	DONKASTER	1,20	1,92	3,80	1,78	1,22	1,55	2,20	4,00	2,80	3,40	1,38	1,27	3,15	3,60	2,00	1,68	10,0	24,0	10,0	8,00	6,50	3,00	10,5
uto	20:00	12066	VOLSOL	FOREST GRIN	1,22	1,97	4,20	1,74	1,19	1,55	2,30	3,80	2,70	3,45	1,41	1,26	3,25	3,50	2,00	2,45	8,00	16,0	11,0	8,00	3,65	3,90	6,00
uto	20:00	12067	ČARLTON	ASTON VILA M21	1,15	1,67	3,20	2,07	1,30	1,60	2,05	4,70	3,05	3,30	1,33	1,29	3,15	3,80	1,93	1,62	10,0	24,0	10,0	8,00	6,50	3,30	13,0
uto	20:00	11820	STIVENEJĐŽ	VIKOMB	1,23	2,00	4,40	1,72	1,17	1,55	2,35	3,70	2,70	3,50	1,41	1,26	3,25	3,40	2,05	2,15	8,00	18,0	11,0	8,00	4,25	3,60	6,75
uto	20:15	11837	EKSITER	ARSENAL M21	1,15	1,67	3,20	2,07	1,30	1,60	2,05	4,70	3,05	3,30	1,33	1,29	3,15	3,80	1,93	3,80	8,00	11,0	16,0	8,00	2,20	7,75	4,60
uto	20:30	12063	ČELTENAM	NJUPORT	1,22	1,97	4,20	1,74	1,19	1,55	2,30	3,80	2,70	3,45	1,41	1,26	3,25	3,50	2,00	2,45	8,00	16,0	11,0	8,00	3,65	3,90	6,00
uto	20:30	11838	KRU	REKSAM	1,15	1,75	3,40	1,96	1,27	1,58	2,10	4,70	2,95	3,30	1,35	1,29	3,15	3,70	1,93	3,65	8,00	11,0	16,0	8,00	2,25	7,00	4,60
uto	20:30	11824	SALFORD	STOKPORT	1,23	2,00	4,40	1,72	1,17	1,55	2,35	3,70	2,70	3,50	1,41	1,26	3,25	3,40	2,05	3,75	8,00	11,0	16,0	8,00	2,45	6,00	3,80
uto	20:30	12056	GRIMZBI	BREDFORD	1,28	2,25	5,30	1,57	1,12	1,55	2,55	3,30	2,55	3,60	1,45	1,24	3,25	3,20	2,10	2,65	7,00	18,0	14,0	7,00	3,35	3,80	4,90
uto	20:45	11840	PORT VEJL	NJUKASL M21	1,13	1,62	3,00	2,16	1,34	1,63	2,00	5,00	3,15	3,25	1,31	1,29	3,10	3,90	1,93	1,45	14,0	32,0	8,00	8,00	9,15	2,55	14,0
uto	20:45	11839	HAROJEJT T.	AKRINGTON	1,22	1,97	4,20	1																			



ENGLESKA - LIGA TROFEJ

MOZZART KOMBINAŽIJE (KMB)

Dan	Čas	R.b.		1-1&	1-1&	1-1&	1-1&	1-1&	1-1&	1-1&	1X&	1X&	1X&	1X&	1X&	1X&	1X&	1X&	1X&	1X&	1X&	1X&	1X&	1X&	X2&	
				2-5	2-6	3-5	3-6	4-6	HP1	GG	NG	2+	3+	4+	2+1	0-2	0-3	2-3	2-4	2-5	2-6	3-5	3-6	4-6	GG	GG
			KOD ZA KUCANJE	589	621	1413	623	625	650	1414	1415	1416	1417	1418	1419	1420	1421	76	77	78	86	87	88	89	1422	1459
uto	20:00	11835	REDING SVINDON	3,80	3,60	3,70	3,80	7,00	3,60	4,20	5,30	1,42	2,15	3,15	3,10	2,70	1,85	2,60	1,68	1,65	1,45	2,15	2,00	3,00	1,87	2,70
uto	20:00	12062	BLEKPUL LIVERPUL M21	2,55	2,40	2,40	2,40	4,10	2,45	3,60	3,30	1,20	1,63	2,30	2,40	2,95	1,80	2,35	1,55	1,33	1,25	1,77	1,65	2,60	1,65	3,90
uto	20:00	11836	MORKAMB BEROU	6,25	5,80	6,25	6,50	14,0	6,25	7,25	8,50	1,85	3,50	5,40	5,00	2,50	1,75	3,00	2,55	2,10	1,98	3,70	3,60	5,70	2,45	2,35
uto	20:00	12061	KARLAJL N.FOREST M21	2,80	2,65	2,70	2,80	4,60	2,75	3,60	3,70	1,23	1,73	2,45	2,50	2,90	1,85	2,40	1,58	1,35	1,27	1,80	1,70	2,60	1,65	3,50
uto	20:00	12055	TRANMER LESTER M21	3,15	3,00	3,10	3,15	5,60	3,15	3,60	4,60	1,28	1,88	2,60	2,65	2,90	1,92	2,45	1,62	1,45	1,30	1,88	1,75	2,70	1,65	2,95
uto	20:00	11823	VIGAN FLITVUD	4,40	4,10	4,80	4,80	9,50	4,70	5,60	6,00	1,57	2,70	4,40	3,90	2,40	1,70	2,75	2,00	1,80	1,70	2,95	2,40	4,10	2,20	2,60
uto	20:00	12054	LINKOLN SITI VULVERHEMPTON M	3,00	2,80	2,90	2,95	4,90	2,90	3,80	4,00	1,27	1,83	2,70	2,65	2,75	1,78	2,35	1,57	1,38	1,30	1,88	1,80	2,75	1,65	3,40
uto	20:00	12053	NOTS KAUNTI DERBI	6,75	6,50	6,50	6,75	14,0	6,75	7,50	8,50	1,87	3,20	4,50	4,80	3,15	2,15	3,10	2,65	2,15	2,05	4,10	3,40	5,50	2,45	2,00
uto	20:00	11834	MENSFILD DONKASTER	3,10	3,00	3,30	3,30	6,25	3,25	4,00	4,00	1,37	2,05	3,35	3,05	2,40	1,58	2,30	1,55	1,45	1,38	2,10	2,05	3,25	1,90	3,50
uto	20:00	12066	VOLSOL FOREST GRIN	4,40	4,10	4,80	4,80	9,50	4,70	5,60	6,00	1,57	2,70	4,40	3,90	2,40	1,70	2,75	2,00	1,80	1,70	2,95	2,40	4,10	2,20	2,60
uto	20:00	12067	ČARLTON ASTON VILA M21	3,00	2,80	2,90	2,95	4,90	2,90	3,80	4,00	1,27	1,83	2,70	2,65	2,75	1,78	2,35	1,57	1,38	1,30	1,88	1,80	2,75	1,65	3,40
uto	20:00	11820	STIVENEJŽ VIKOMB	4,20	3,90	4,40	4,40	9,00	4,30	5,40	5,50	1,57	2,55	4,30	3,80	2,30	1,63	2,60	1,80	1,80	1,65	2,70	2,40	4,20	2,20	2,85
uto	20:15	11837	EKSITER ARSENAL M21	6,75	6,50	6,25	6,75	13,0	6,50	7,25	9,00	1,87	3,05	4,10	4,60	3,45	2,35	3,10	2,65	2,20	2,10	3,90	3,30	5,00	2,45	1,95
uto	20:30	12063	ČELTENAM NJUPORT	4,40	4,10	4,80	4,80	9,50	4,70	5,60	6,00	1,57	2,70	4,40	3,90	2,40	1,70	2,75	2,00	1,80	1,70	2,95	2,40	4,10	2,20	2,60
uto	20:30	11838	KRU REKSAM	6,75	6,50	6,50	6,75	14,0	6,50	7,25	8,50	1,85	3,05	4,10	4,60	3,30	3,10	2,65	2,15	2,05	3,90	3,25	5,00	2,45	1,97	
uto	20:30	11824	SALFORD STOKPORT	7,25	6,75	7,00	7,00	18,0	7,25	8,00	8,50	2,00	3,80	5,70	5,50	2,65	1,90	3,00	2,65	2,30	2,15	4,70	4,00	6,75	2,65	2,20
uto	20:30	12056	GRIMZBI BREDFORD	5,40	5,20	5,90	5,70	12,0	5,30	6,75	7,00	1,77	3,30	5,90	4,80	2,15	1,62	2,80	2,40	2,00	1,88	3,50	3,00	5,40	2,45	2,70
uto	20:45	11840	PORT VEJL NJUKASL M21	2,35	2,25	2,25	2,35	3,90	2,35	3,60	3,05	1,18	1,58	2,20	2,35	3,05	1,80	2,35	1,55	1,33	1,23	1,75	1,63	2,55	1,67	4,00
uto	20:45	11839	HAROGJEJ T. AKRINGTON	5,40	5,10	5,70	5,50	12,0	5,30	6,25	7,75	1,70	3,05	4,70	4,30	2,45	1,82	2,90	2,40	1,95	1,85	3,35	2,75	4,50	2,25	2,35
uto	20:45	11822	SATON JUN. KROULI	4,40	4,10	4,60	4,70	9,50	4,50	5,40	5,90	1,57	2,65	4,30	3,90	2,35	1,70	2,75	1,95	1,80	1,70	2,90	2,40	4,00	2,15	2,65
uto	20:45	11821	PORTSMUT GILINHEM	2,80	2,70	3,05	3,10	5,50	2,95	4,00	3,45	1,35	1,95	3,25	2,95	2,40	1,55	2,25	1,53	1,37	1,35	2,00	2,00	3,20	1,90	3,80



ENGLESKA - LIGA TROFEJ

MOZZART KOMBINAŽIJE (KMB)

Dan	Čas	R.b.		2+	3+	4+	1+1	2+1	0-2	0-3	2-3	2-4	2-5	2-6	3-5	3-6	4-6	GG	2+	3+	4+	5+	0-3	2+1	2-3	2-4
			KOD ZA KUCANJE	571	562	573	1443	564	1444	389	568	1445	710	548	1446	550	554	693	1447	611	1484	708	666	695	1448	1449
uto	20:00	11835	REDING SVINDON	4,40	4,70	7,50	4,70	7,25	15,0	4,80	6,50	5,10	5,20	5,10	5,80	5,20	6,00	5,50	6,00	6,25	13,0	20,0	9,50	8,50	11,0	8,50
uto	20:00	12062	BLEKPUL LIVERPUL M21	8,50	8,50	13,0	7,75	13,0	22,0	10,5	13,0	10,0	10,5	10,0	10,5	10,0	8,00	11,0	11,0	11,0	25,0	40,0	20,0	18,0	17,0	17,0
uto	20:00	11836	MORKAMB BEROU	3,35	4,20	6,50	3,40	5,70	5,30	3,05	4,80	4,00	3,80	3,70	4,70	4,50	6,50	4,60	4,80	5,70	10,5	19,0	6,25	8,50	7,00	6,00
uto	20:00	12061	KARLAJL N.FOREST M21	6,50	6,75	10,5	6,50	10,5	20,0	8,00	9,50	7,50	7,75	7,75	8,50	7,50	7,00	8,00	9,00	9,00	17,0	27,0	18,0	13,0	15,0	14,0
uto	20:00	12055	TRANMER LESTER M21	5,30	5,60	8,50	5,40	8,50	17,0	5,50	7,50	5,90	6,25	6,00	7,00	6,00	6,00	6,25	6,75	7,00	13,0	20,0	13,0	10,5	11,0	10,0
uto	20:00	11823	VIGAN FLITVUD	3,99	4,90	7,25	4,10	5,90	7,50	4,30	5,80	4,80	4,70	4,50	5,50	5,30	6,75	5,40	5,80	6,25	14,0	25,0	7,75	9,00	8,50	7,50
uto	20:00	12054	LINKOLN SITI VULVERHEMPTON M	5,90	6,25	10,0	6,25	9,50	18,0	6,75	8,50	6,75	7,00	6,75	7,50	7,00	7,25	7,25	8,00	8,00	16,0	25,0	15,0	12,0	15,0	12,0
uto	20:00	12053	NOTS KAUNTI DERBI	2,50	2,85	4,10	2,60	3,80	6,50	3,50	3,90	3,15	2,95	2,85	3,45	3,15	4,50	3,40	3,40	3,80	6,75	11,0	5,80	5,80	6,25	5,30
uto	20:00	11834	MENSFILD DONKASTER	6,50	6,50	11,0	6,75	10,0	16,0	6,75	9,00	7,50	7,75	7,50	7,50	7,00	8,50	9,00	9,00	9,00	20,0	35,0	12,0	13,0	15,0	13,0
uto	20:00	12066	VOLSOL FOREST GRIN	3,99	4,90	7,25	4,10	5,90	7,50	4,30	5,80	4,80	4,70	4,50	5,50	5,30	6,75	5,40	5,80	6,25	14,0	25,0	7,75	9,00	8,50	7,50
uto	20:00	12067	ČARLTON ASTON VILA M21	5,90	6,25	10,0	6,25	9,50	18,0	6,75	8,50	6,75	7,00	6,75	7,50	7,00	7,25	7,25	8,00	8,00	16,0	25,0	15,0	12,0	15,0	12,0
uto	20:00	11820	STIVENEJŽ VIKOMB	4,70	5,50	8,50	4,80	7,25	8,50	4,20	6,50	5,40	5,50	5,20	6,25	5,90	7,75	6,25	6,50	7,00	16,0	28,0	8,00	10,0	10,0	7,75
uto	20:15	11837	EKSITER ARSENAL M21	2,30	2,60	3,80	2,40	3,70	7,50	3,70	3,80	3,00	2,75	2,65	3,25	2,90	4,10	3,20	3,30	3,60	6,00	9,50	6,25	5,70	6,25	5,30
uto	20:30	12063	ČELTENAM NJUPORT	3,99	4,90	7,25	4,10	5,90	7,50	4,30	5,80	4,80	4,70	4,50	5,50	5,30	6,75	5,40	5,80	6,25	14,0	25,0	7,75	9,00	8,50	7,50
uto	20:30	11838	KRU REKSAM	2,35	2,70	4,00	2,50	3,80	7,25	3,60	3,90	3,15	2,80	2,70	3,35	3,00	4,40	3,30	3,35	3,80	6,50	10,0	6,00	5,70	6,50	5,30
uto	20:30	11824	SALFORD STOKPORT	2,60	3,30	5,70	2,65	4,60	5,20	2,90	3,90	3,20	3,00	2,90	3,80	3,50	5,80	4,00	3,70	4,50	8,50	15,0	5,50	6,75	5,90	5,30
uto	20:30	12056	GRIMZBI BREDFORD	3,99	5,30	8,50	4,10	7,50	5,60	3,40	5,60	4,70	4,60	4,40	5,80	5,50	8,50	5,70	5,90	7,25	17,0	32,0	6,25	11,0	8,50	7,50
uto	20:45	11840	PORT VEJL NJUKASL M21	9,00	9,00	13,0	8,50	13,0	22,0	11,0	13,0	10,5	11,0	10,5	11,0	10,5										



ENGLESKA - LIGA TROFEJ

MOZZART KOMBINAŽIJE (KMB)

Dan	Čas	R.b.	KOD ZA KUCANJE	12& 3+	12& 2- 4	12& 2- 5	12& 2- 6	X& 2+	ggl& ggl	ggl&n ggl	ngl& ngl	1+& 1+H	1+& 2+H	2+& 2+H	2+& 3+H	2+& 4+	10-1& 10-1	10-1& 10-2	10-1& 10-3	10-2& 10-2	11-2& 11-2	11-3& 11-3	11+& 11+& 2	11+& 11+& 3	11+& 11+& 8	
uto	20:00	11835	REDING SVINDON	1,72	2,05	1,70	1,60	5,00	9,50	5,00	3,50	1,75	1,40	2,20	2,50	3,80	7,50	2,70	3,60	2,30	1,90	1,63	2,85	1,75	1,33	1,60
uto	20:00	12062	BLEKPUL LIVERPUL M21	1,57	1,85	1,50	1,35	6,00	9,50	5,00	3,50	1,75	1,32	1,90	2,20	3,30	6,10	2,50	4,20	2,65	2,05	1,80	2,95	1,70	1,27	1,50
uto	20:00	11836	MORKAMB BEROU	2,25	2,25	1,90	1,80	4,80	15,0	5,80	4,10	1,50	1,67	3,00	3,45	5,70	13,5	4,80	2,45	1,68	1,48	1,32	2,70	1,95	1,57	2,10
uto	20:00	12061	KARLAJL N.FOREST M21	1,57	1,95	1,55	1,40	5,60	9,50	5,00	3,50	1,80	1,32	1,90	2,20	3,30	6,10	2,50	4,20	2,65	2,05	1,80	2,95	1,70	1,27	1,50
uto	20:00	12055	TRANMER LESTER M21	1,58	2,05	1,65	1,45	5,20	8,50	4,90	3,30	1,85	1,32	1,92	2,20	3,30	6,10	2,50	4,20	2,65	2,05	1,80	2,95	1,70	1,27	1,50
uto	20:00	11823	VIGAN FLITVUD	2,05	2,19	1,80	1,70	4,80	13,0	5,50	3,80	1,60	1,57	2,70	3,05	4,90	11,0	3,90	2,75	1,83	1,58	1,38	2,65	1,90	1,50	1,95
uto	20:00	12054	LINKOLN SITI VULVERHEMPTON M	1,65	1,90	1,60	1,40	5,50	9,50	5,00	3,50	1,80	1,37	2,10	2,40	3,60	6,75	2,60	3,90	2,45	1,95	1,70	2,90	1,70	1,30	1,55
uto	20:00	12053	NOTS KAUNTI DERBI	1,80	2,15	1,70	1,65	4,80	10,0	5,10	3,50	1,75	1,42	2,35	2,60	4,00	8,20	2,85	3,30	2,10	1,77	1,53	2,80	1,80	1,37	1,70
uto	20:00	11834	MENSFILD DONKASTER	1,90	1,95	1,65	1,50	5,50	13,0	5,50	3,90	1,55	1,52	2,45	2,90	4,50	10,0	3,30	3,00	1,95	1,70	1,47	2,70	1,80	1,42	1,80
uto	20:00	12066	VOLSOL FOREST GRIN	2,05	2,19	1,80	1,70	4,80	13,0	5,50	3,80	1,60	1,57	2,70	3,05	4,90	11,0	3,90	2,75	1,83	1,58	1,38	2,65	1,90	1,50	1,95
uto	20:00	12067	ČARLTON ASTON VILA M21	1,65	1,90	1,60	1,40	5,50	9,50	5,00	3,50	1,80	1,37	2,10	2,40	3,60	6,75	2,60	3,90	2,45	1,95	1,70	2,90	1,70	1,30	1,55
uto	20:00	11820	STIVENEJĐŽ VIKOMB	2,15	2,10	1,80	1,70	5,00	14,0	5,70	3,90	1,55	1,62	2,75	3,20	5,20	12,0	4,20	2,65	1,78	1,53	1,35	2,65	1,85	1,65	2,00
uto	20:15	11837	EKSITER ARSENAL M21	1,67	2,15	1,70	1,65	4,80	8,50	4,80	3,35	1,85	1,37	2,15	2,40	3,60	6,75	2,60	3,70	2,35	1,90	1,67	2,90	1,75	1,32	1,58
uto	20:30	12063	ČELTENAM NJUPTORT	2,05	2,19	1,80	1,70	4,80	13,0	5,50	3,80	1,60	1,57	2,70	3,05	4,90	11,0	3,90	2,75	1,83	1,58	1,38	2,65	1,90	1,50	1,95
uto	20:30	11838	KRU REKSAM	1,75	2,15	1,70	1,65	4,80	9,00	5,00	3,40	1,80	1,40	2,25	2,50	3,80	7,50	2,70	3,50	2,20	1,85	1,60	2,85	1,80	1,35	1,63
uto	20:30	11826	SALFORD STOKPORT	2,15	2,19	1,85	1,75	4,80	14,0	5,70	3,90	1,55	1,62	2,80	3,20	5,20	12,0	4,20	2,65	1,78	1,53	1,35	2,65	1,90	1,52	2,00
uto	20:30	12056	GRIMZBI BREFDORD	2,45	2,30	1,90	1,80	4,90	18,0	6,25	4,40	1,40	1,75	3,30	3,75	6,50	16,0	5,20	2,15	1,53	1,40	1,25	2,80	2,05	1,65	2,35
uto	20:45	11840	PORT VEJL NJUKASL M21	1,55	1,80	1,45	1,30	6,25	10,5	5,20	3,50	1,70	1,32	1,90	2,20	3,30	6,10	2,50	4,20	2,65	2,05	1,80	2,95	1,70	1,27	1,50
uto	20:45	11839	HAROEJT T. AKRINGTON	2,05	2,19	1,80	1,70	4,80	13,0	5,50	3,80	1,60	1,57	2,70	3,05	4,90	11,0	3,90	2,75	1,83	1,58	1,38	2,65	1,90	1,50	1,95
uto	20:45	11822	SATON JUN. KROULI	2,05	2,15	1,75	1,65	4,80	13,0	5,50	3,80	1,60	1,57	2,70	3,05	4,90	11,0	3,90	2,75	1,83	1,58	1,38	2,65	1,90	1,50	1,95
uto	20:45	11821	PORTSMUT GILINHEM	1,88	1,90	1,60	1,45	5,80	14,0	5,60	4,00	1,50	1,52	2,35	2,90	4,50	10,0	3,30	3,00	1,95	1,70	1,47	2,70	1,80	1,42	1,80



ENGLESKA - LIGA TROFEJ

TAČAN REZULTAT

Dan	Čas	R.b.	KOD ZA KUCANJE	0:0	1:0	2:0	3:0	4:0	0:1	1:1	2:1	3:1	4:1	0:2	1:2	2:2	3:2	4:2	0:3	1:3	2:3	3:3	4:3	0:4	1:4	2:4
uto	20:00	11835	REDING SVINDON	100	110	120	130	140	101	111	121	131	141	102	112	122	132	142	103	113	123	133	143	104	114	124
uto	20:00	12062	BLEKPUL LIVERPUL M21	15,0	10,0	10,5	16,0	37,0	16,0	8,00	8,00	14,0	27,0	20,0	10,5	13,0	22,0	38,0	45,0	28,0	30,0	50,0	55,0	95,0	70,0	75,0
uto	20:00	11836	MORKAMB BEROU	18,0	9,50	8,00	10,0	18,0	25,0	10,0	7,75	11,0	17,0	38,0	17,0	16,0	20,0	33,0	85,0	55,0	45,0	60,0	45,0	95,0	90,0	90,0
uto	20:00	12061	KARLAJL N.FOREST M21	9,00	9,00	12,0	30,0	95,0	8,00	6,75	9,00	23,0	7,00	12,0	9,00	16,0	37,0	95,0	27,0	23,0	37,0	85,0	95,0	80,0	60,0	85,0
uto	20:00	12055	TRANMER LESTER M21	18,0	10,0	9,00	11,0	22,0	22,0	9,50	7,75	12,0	18,0	35,0	15,0	15,0	20,0	33,0	85,0	40,0	38,0	50,0	45,0	95,0	90,0	90,0
uto	20:00	11823	VIGAN FLITVUD	18,0	10,5	10,5	13,0	28,0	20,0	9,00	7,75	13,0	20,0	27,0	12,0	14,0	20,0	35,0	60,0	32,0	32,0	45,0	45,0	95,0	90,0	85,0
uto	20:00	12054	LINKOLN SITI VULVERHEMPTON M	10,5	8,00	10,5	19,0	50,0	11,0	7,00	8,00	18,0	40,0	15,0	10,0	15,0	30,0	65,0	33,0	27,0	35,0	70,0	90,0	95,0	80,0	95,0
uto	20:00	12053	NOTS KAUNTI DERBI	16,0	9,50	9,00	11,0	23,0	20,0	9,00	7,75	12,0	19,0	32,0	14,0	15,0	20,0	37,0	75,0	40,0	40,0	55,0	50,0	95,0	95,0	90,0
uto	20:00	11834	MENSFILD DONKASTER	14,0	13,0	16,0	35,0	95,0	10,0	7,50	10,0	23,0	60,0	11,0	8,00	13,0	28,0	75,0	19,0	16,0	23,0	50,0	95,0	45,0	35,0	45,0
uto	20:00	12066	VOLSOL FOREST GRIN	12,0	7,50	8,00	11,0	25,0	16,0	7,75	7,75	13,0	23,0	27,0	14,0	17,0	27,0	45,0	75,0	45,0	50,0	75,0	65,0	95,0	95,0	95,0
uto	20:00	12067	ČARLTON ASTON VILA M21	10,5	8,00	10,5	19,0	50,0	11,0	7,00	8,00	18,0	40,0	15,0	10,0	15,0	30,0	65,0	33,0	27,0	35,0	70,0	90,0	95,0	80,0	95,0
uto	20:00	11820	STIVENEJĐŽ VIKOMB	16,0	9,50	9,00	11,0	23,0	20,0	9,00	7,75	12,0	19,0	32,0	14,0	15,0	20,0	37,0	75,0	40,0	40,0	55,0	50,0	95,0	95,0	90,0
uto	20:15	11837	EKSITER ARSENAL M21	10,0	7,75	9,00	16,0	40,0	11,0	7,00	8,00	17,0	37,0	17,0	10,5	16,0	30,0	65,0	40,0	32,0	40,0	80,0	90,0	95,0	95,0	95,0
uto	20:30	12063	ČELTENAM NJUPTORT	16,0	16,0	18,0	37,0	95,0	11,0	8,00	10,0	22,0	55,0	12,0	8,50	13,0	25,0	60,0	19,0	16,0	20,0	40,0	85,0	40,0	32,0	38,0
uto	20:30	11838	KRU REKSAM	10,5	8,00	10,5	19,0	50,0	11,0	7,00	8,00	18,0	40,0	15,0	10,0	15,0	30,0	65,0	33,0	27,0	35,0	70,0	90,0	95,0	80,0	95,0
uto	20:30	11826	SALFORD STOKPORT	15,0	14,0	17,0	35,0	95,0	10,5	7,75	10,0	23,0	60,0	12,0	8,50	13,0	27,0	65,0	19,0	16,0	23,0	45,0	95,0	45,0	33,0	40,0
uto	20:30	12056	GRIMZBI BREFDORD	10,0	10,5	15,0	37,0	95,0	7,75	7,00	10,0	27,0	80,0	10,5	8,50	15,0	38,0	95,0	19,0	19,0	30,0	75,0	95,0	55,0	40,0	70,0
uto	20:45	11840	PORT VEJL NJUKASL M21	7,50	7,50	10,5	23,0	75,0	8,50	6,50	9,00	23,0	60,0	13,0	10,0	17,0	40,0	85,0	25,0	28,0	40,0	95,0	95,0	95,0	90,0	95,0
uto	20:45	11839	HAROEJT T. AKRINGTON	18,0	9,50	7,75	9,50	16,0	27,0	10,0	7,75	11,0	16,0	40,0	19,0	17,0	22,0	35,0	85,0	65,0	55,0	65,0	45,0	95,0	95,0	95,0
uto	20:45	11822	SATON JUN. KROULI	10,5	8,50	12,0	25,0	75,0	10,0	7,00	9,00	22,0	50,0	12,0	9,00	15,0	32,0	75,0	30,0							

REP. IRSKA 1			REZULTAT	KONAČAN ISHOD (KI)	DUPLA ŠANSNA (DS)	PRVO POLUVREME (1PP)	DUPLA ŠANSNA PRVO POL. (DS1PP)	DRUGO POLUVREME (2DP)	DUPLA POBEDA (DP)	SIGURNA POBEDA	HEND. POBEDA														
Dan	Čas	R.b.	45'	90'	1	X	2	1X	12	X2	1	X	2	1X	12	X2	1	X	2	11	22	1	2	1	2
			KOD ZA KUCANJE		1	0	2	10	11	12	19	20	21	954	955	956	79	80	81	605	606	754	755	756	757
čet	20:45	2571	UCD	BOHEMIANS D.	11,0	6,25	1,20	3,95	1,08		9,00	3,00	1,48	2,25	1,27		10,5	3,20	1,43	65,0	2,05	19,0	1,88	25,0	1,42

REP. IRSKA 1			POLUVREME - KRAJ (PK)										OBA TIMA DAJU GOL (TGG)						VIŠE GOLOVA (VG)		WINNER						
Dan	Čas	R.b.	1-1	1-X	1-2	X-1	X-X	X-2	2-1	2-X	2-2	gg	ng	gg3+	gg4+	1gg	2gg	t1&t22+	ne gg3+	gg&l1+	1	X	2	1	2		
			KOD ZA KUCANJE		7	22	23	8	24	25	26	27	9	517	518	574	1396	601	602	760	999	32	55	57	56	95	96
čet	20:45	2571	UCD	BOHEMIANS D.	19,0	25,0	22,0	23,0	9,50	4,30	70,0	25,0	1,53	2,15	1,62	2,35	3,15	4,40	3,50	5,50	1,53	2,30	3,15	3,80	1,93	9,30	1,02

REP. IRSKA 1			UKUPNO GOLOVA I POL (1UG)						UKUPNO GOLOVA II POL (2UG)						UKUPNO GOLOVA (UG)												
Dan	Čas	R.b.	1+	2+	3+	1+	2+	3+	2+	3+	4+	5+	7+	0-1	0-2	0-3	1-2	1-3	2-3	2-4	2-5	3-4	3-5	4-5	4-6		
			KOD ZA KUCANJE		33	34	35	39	40	41	383	3	4	15	16	13	5	45	612	527	6	384	528	385	529	613	14
čet	20:45	2571	UCD	BOHEMIANS D.	1,22	2,00	4,50	1,15	1,67	3,20	1,15	1,45	2,10	3,50	16,0	4,70	2,55	1,65	2,75	1,67	2,10	1,47	1,27	2,25	1,70	2,90	2,55

REP. IRSKA 1			TIM 1 PP (1TM1)			TIM 2 PP (1TM2)			TIM 1 DAJE GOL (TM1)			TIM 2 DAJE GOL (TM2)			TIM 1 DP (2TM1)		TIM 2 DP (2TM2)		MOZZART ŠANSNA (ŠNS)								
Dan	Čas	R.b.	1+	2+	0	1+	2+	0	1+	2+	3+	2+&GG	1+	2+	3+	2+&GG	1+	2+	0	1+	2+	0	ki1Vp p1	kiXVp pX	ki2Vp p2		
			KOD ZA KUCANJE		511	512	513	514	515	516	519	520	758	614	523	524	759	615	575	576	577	578	579	580	607	608	609
čet	20:45	2571	UCD	BOHEMIANS D.	3,35	19,0	1,23	1,30	2,60	2,90	2,00	5,70	15,0	5,80		1,22	1,70	2,45	2,65	17,0	1,36	1,20	2,30	3,60	6,00	2,35	1,12

REP. IRSKA 1			MOZZART KOMBINAŽIJE (KMB)																									
Dan	Čas	R.b.	1&	1&	1&	1&	1&	1&	2&	2&	2&	2&	2&	2&	2&	2&	2&	2&	2&	2&	2&	2&	2&	2&	2&	2&	2&	2&
			KOD ZA KUCANJE		570	561	572	1407	257	317	318	319	388	1410	565	649	588	1412	589	621	623	625	650	1416	1417	76	77	
čet	20:45	2571	UCD	BOHEMIANS D.	13,0	14,0	20,0	28,0	15,0	16,0	16,0	13,0	18,0	18,0	65,0	35,0	23,0	23,0	22,0	22,0	50,0	25,0	4,40	7,25	6,00	5,60		

REP. IRSKA 1			MOZZART KOMBINAŽIJE (KMB)																									
Dan	Čas	R.b.	1X&	1X&	1X&	1X&	1X&	2&	2&	2&	2&	2&	2&	2&	2&	2&	2&	2&	2&	2&	2&	2&	2&	2&	2&	2&	2&	2&
			KOD ZA KUCANJE		78	86	87	88	89	571	562	573	1444	389	710	548	550	554	1447	611	708	666	1449	668	670	672	707	
čet	20:45	2571	UCD	BOHEMIANS D.	5,10	4,90	9,50	7,50	12,0	1,27	1,55	2,35	3,60	2,25	1,45	1,47	1,70	2,75	1,65	1,77	4,50	3,05	2,40	2,10	1,98	2,05	3,60	

REP. IRSKA 1			MOZZART KOMBINAŽIJE (KMB)																								
Dan	Čas	R.b.	2-2&	X2&	X2&	X2&	X2&	X2&	X2&	X2&	X2&	X2&	12&0	12&	12&	12&	12&	12&	10-1&	10-1&	10-1&	10-1&	10-2&	11-2&	11-3&	11+&	
			KOD ZA KUCANJE		709	1453	1454	214	215	216	217	218	219	224	93	94	213	204	208	209	50	58	59	66	67	68	69
čet	20:45	2571	UCD	BOHEMIANS D.	1,95	1,20	1,52	2,25	1,52	1,30	1,23	1,75	1,60	2,60	1,95	1,20	1,55	1,58	1,35	1,25	3,90	2,45	1,95	1,70	2,90	1,70	1,30

REP. IRSKA 2			KONAČAN ISHOD (KI)						DUPLA ŠANSNA (DS)						PRVO POLUVREME (1PP)		TIM 1 DAJE GOL (TM1)			TIM 2 DAJE GOL (TM2)			TIM 1 PP (1TM1)		TIM 2 PP (1TM2)	
Dan	Čas	R.b.	45'	90'	1	X	2	1X	12	X2	1	X	2	1+	2+	2+&GG	12GG	1+	2+	2+&GG	12GG	1+	2+	1+	2+	
			KOD ZA KUCANJE		1	0	2	10	11	12	19	20	21	519	520	614	597	523	524	615	599	511	512	514	515	
uto	20:45	2591	GALVEJ	VOTERFORD	1,82	3,45	4,10	1,19	1,26	1,87	2,45	2,25	3,90	1,10	1,75	2,65	2,55	1,45	3,10	3,40	4,20	1,72	4,70	2,25	9,50	

REP. IRSKA 2			POLUVREME KRAJ (PK)										UKUPNO GOLOVA I POL (1UG)						UKUPNO GOLOVA II POL (2UG)						MOZZART ŠANSNA (ŠNS)		
Dan	Čas	R.b.	1-1	1-X	1-2	X-1	X-X	X-2	2-1	2-X	2-2	1X-1X	X2-X2	1+	2+	3+	2-3	1+	2+	3+	ki1V pp1	kiXV ppX	ki2V pp2	ggIV gglI	2+IV 2+II		
			KOD ZA KUCANJE		7	22	23	8	24	25	26	27	9	1327	1335	33	34	35	38	39	40	41	607	608	609	1363	1364
uto	20:45	2591	GALVEJ	VOTERFORD	2,80	15,0	38,0	4,60	6,00	11,0	28,0	15,0	6,25	1,34	2,29	1,30	2,50	6,50	2,75	1,20	1,95	3,99	1,55	1,83	3,00	2,15	1,40

REP. IRSKA 2			UKUPNO GOLOVA (UG)										OBA TIMA DAJU GOL (TGG)						VIŠE GOLOVA (VG)		DUPLA POBEDA						
Dan	Čas	R.b.	2+	3+	4+	5+	6+	7+	0-2	0-3	2-3	2-4	2-5	3-5	4-6	GG	gg3+	gg4+	ggI&ggII	1GG	2GG	1	2	11	22		
			KOD ZA KUCANJE		383	3	4	15	49	16	5	45	6	384	528	529	14	517	574	1396	616	601	602	55	56	605	606
uto	20:45	2591	GALVEJ	VOTERFORD	1,23	1,70	2,75	5,50	11,5	28,0	2,03	1,39	2,00	1,45	1,32	1,90	3,15	1,72	2,05	3,30	13,0	4,00	3,15	3,25	2,00	4,80	11,0

REP. IRSKA 2			MOZZART KOMBINAŽIJE (KMB)																									
Dan	Čas	R.b.	1&	1&	1&	1&	1&	1&	1-1&	1-1&	1-1&	1X&	2&	2&	2&	2&	2&	2&	2&	2&	2&	2&	2&	2&	2&	2&	2&	2&
			KOD ZA KUCANJE		570	561	572	563	567	692	1410	565	566	1416	571	562	573	564	568	693	1447	611	695	1453	619	604	603	
uto	20:45	2591	GALVEJ	VOTERFORD	2,15	2,70	4,30	3,70	3,20	3,25	3,05	3,50	5,20	1,47	5,30	6,00	7,50	7,25	6,50	7,25	10,5	2,25	1,55	2,55	2,95			

REP. IRSKA 1	UKUPNO										DOMAĆIN										GOST										REP. IRSKA 2	UKUPNO										DOMAĆIN										GOST									
	uk	p	n	i	gd	gp	pn	uk	p	n	i	gd	gp	pn	uk	p	n	i	gd	gp	pn	uk	p	n	i	gd	gp	pn	uk	p		n	i	gd	gp	pn	uk	p	n	i	gd	gp	pn	uk	p	n	i	gd	gp	pn											
1	ŠAMROK	32	17	11	4	56	25	62	16	11	3	2	34	16	36	16	6	8	2	22	9	26	1	GALVEJ	33	27	4	2	89	16	85	16	16	0	0	53	4	48	17	11	4	2	36	12	37																
2	DERI S.	33	16	10	7	53	24	58	16	8	5	3	26	8	29	17	8	5	4	27	16	29	2	VOTERFORD	33	19	8	6	80	28	65	17	8	5	4	44	19	29	16	11	3	2	36	9	36																
3	ST. PATRIK	32	17	5	10	56	37	56	16	9	3	4	31	12	30	16	8	2	6	25	25	26	3	KOUB RAMBLERS	34	16	9	9	57	47	57	17	10	5	2	33	19	35	17	6	4	7	24	28	22																
4	ŠELBURN	33	13	14	6	37	23	53	17	8	7	2	19	13	31	16	5	7	4	18	10	22	4	VEKSFORD	34	15	7	12	45	44	52	17	7	3	7	19	26	24	17	8	4	5	26	18	28																
5	BOHEMIANS D.	32	14	10	8	47	35	52	16	9	4	3	33	19	31	16	5	6	5	14	16	21	5	ATHLONE	34	14	4	16	54	57	46	17	7	2	8	26	23	23	17	7	2	8	28	34	23																
6	DUNDALK	33	14	7	12	50	43	49	17	9	5	3	36	22	32	16	5	2	9	14	21	17	6	TRITI JUN	34	12	8	14	48	55	44	17	6	3	8	26	29	21	17	6	5	6	22	26	23																
7	DROGEDA	33	10	10	13	38	45	4																																																					



CONCACAF - LIGA NACIJA A										KONAČAN ISHOD (KI)				DUPLA ŠANSA (DS)				PRVO POLUVREME (1PP)			DUPLA ŠANSA PRVO POL. (DS1PP)			DRUGO POLUVREME (2DP)			PRVI DAJE GOL (PDG)			VIŠE GOLOVA (VG)		
Dan	Čas	R.b.	po grupama		45'	90'	1	X	2	1X	12	X2	1	X	2	1X	12	X2	1	X	2	1	X	2	1	X	2	1	X	2		
KOD ZA KUCANJE					1	0	2	10	11	12	19	20	21	954	955	956	79	80	81	831	830	832	55	57	56							
čet	23:55	11688	SURINAM	HAITI	4,60	3,40	1,75	1,95	1,27	1,16	4,10	2,10	2,55	1,39	1,57	1,15	4,50	2,35	2,15	3,20	7,00	1,55	3,25	3,20	2,10							
pet	1:00	12069	GRENADA	JAMAJKA	8,50	4,50	1,35	2,90	1,16	1,04	7,50	2,60	1,65	1,93	1,35	6,75	2,90	1,62	4,10	13,0	1,27	3,15	3,60	2,00								
pet	3:00	12070	KUBA	HONDURAS	5,70	3,45	1,62	2,15	1,26	1,10	4,70	2,10	2,35	1,45	1,57	1,11	4,90	2,45	2,00	3,70	6,75	1,47	3,25	3,20	2,10							

CONCACAF - LIGA NACIJA A										POLUVREME KRAJ (PK)							WINNER		HEND. POBEDA		DUPLA POBEDA (DP)		SIGURNA POBEDA		MOZZART ŠANSA (ŠNS)				
Dan	Čas	R.b.	KOD ZA KUCANJE		1-1	1-X	1-2	X-1	X-X	X-2	2-1	2-X	2-2	1	2	1	2	11	22	1	2	kiIV pp1	ki2V pp2	ki1V 3+	ggIV ggII	2+IV 2+II	3+IV 3+II		
KOD ZA KUCANJE					7	22	23	8	24	25	26	27	9	95	96	756	757	605	606	754	755	607	609	610	1363	1364	1365		
čet	23:55	11688	SURINAM	HAITI	8,00	16,0	30,0	10,5	5,00	4,20	55,0	16,0	2,80	3,30	1,26	10,0	3,00	15,0	5,10	7,25	2,80	3,20	1,53	1,35	2,70	1,67	4,10		
pet	1:00	12069	GRENADA	JAMAJKA	16,0	22,0	23,0	17,0	6,75	4,10	70,0	19,0	1,90	6,70	1,07	22,0	1,87	35,0	2,60	12,0	2,20	5,30	1,23	1,13	2,30	1,32	2,70		
pet	3:00	12070	KUBA	HONDURAS	10,5	18,0	30,0	12,0	5,00	3,90	70,0	17,0	2,55	4,10	1,17	13,0	2,70	18,0	4,50	9,00	2,40	3,70	1,40	1,35	3,00	1,70	4,30		

CONCACAF - LIGA NACIJA A										UKUPNO GOLOVA (UG)																			
Dan	Čas	R.b.	KOD ZA KUCANJE		2+	3+	4+	5+	6+	7+	0-1	0-2	0-3	1-2	1-3	1-4	2-3	2-4	2-5	2-6	3-4	3-5	3-6	4-5	4-6	par	nepar		
KOD ZA KUCANJE					383	3	4	15	49	16	13	5	45	612	527	1337	6	384	528	46	385	529	1338	613	14	1339	1340		
čet	23:55	11688	SURINAM	HAITI	1,38	2,15	4,00	8,25	20,0	55,0	2,80	1,62	1,20	1,90	1,37	1,15	1,95	1,53	1,43	1,40	2,70	2,30	2,20	4,70	4,50	1,78	1,93		
pet	1:00	12069	GRENADA	JAMAJKA	1,20	1,60	2,55	4,70	9,50	23,0	4,00	2,19	1,45	2,45	1,53	1,20	2,05	1,45	1,27	1,23	2,30	1,80	1,68	3,25	2,95	1,80	1,90		
pet	3:00	12070	KUBA	HONDURAS	1,40	2,20	4,20	9,00	22,0	60,0	2,70	1,60	1,19	1,87	1,35	1,15	1,95	1,53	1,45	1,42	2,75	2,35	2,25	4,90	4,70	1,78	1,93		

CONCACAF - LIGA NACIJA A										UKUPNO GOLOVA I POL (1UG)					UKUPNO GOLOVA II POL (2UG)					TIM 1 DAJE GOL (TM1)			TIM 2 DAJE GOL (TM2)				
Dan	Čas	R.b.	KOD ZA KUCANJE		1+	2+	3+	1-2	2-3	0	1	1+	2+	3+	1-2	2-3	0	1	1+	2+	3+	1-3	2+&gg	1+	2+	3+	2+&gg
KOD ZA KUCANJE					33	34	35	1351	38	1349	1352	39	40	41	1358	44	1356	1359	519	520	758	1373	614	523	524	759	615
čet	23:55	11688	SURINAM	HAITI	1,43	3,15	9,00	1,65	3,35	2,60	2,40	1,30	2,35	5,70	1,55	2,60	3,20	2,55	1,58	4,30	15,0	1,65	5,40	1,15	2,00	4,50	3,45
pet	1:00	12069	GRENADA	JAMAJKA	1,27	2,40	5,90	1,57	2,60	3,40	2,45	1,18	1,82	3,70	1,57	2,15	4,20	2,85	1,77	5,10	14,0	1,78	5,20	1,02	1,37	2,15	2,40
pet	3:00	12070	KUBA	HONDURAS	1,45	3,20	9,50	1,65	3,40	2,55	2,40	1,30	2,40	5,90	1,55	2,65	3,20	2,55	1,83	5,50	18,0	1,82	6,25	1,13	1,87	4,20	3,60

CONCACAF - LIGA NACIJA A										OBA TIMA DAJU GOL (TGG)					TIM 1 PP (1TM1)		TIM 2 PP (1TM2)		TIM 1 DP (2TM1)		TIM 2 DP (2TM2)						
Dan	Čas	R.b.	KOD ZA KUCANJE		gg	ng	gg3+	gg4+	ggI&ggII	1gg	2gg	t1&t2 2+	gg&I1+	1+	2+	1-2	1+	2+	1-2	1+	2+	1-2	0	1+	2+	1-2	0
KOD ZA KUCANJE					517	518	574	1396	616	601	602	760	32	511	512	1386	514	515	1389	575	576	1392	577	578	579	1395	580
čet	23:55	11688	SURINAM	HAITI	2,00	1,72	2,60	4,50	20,0	5,40	3,90	9,00	2,40	2,65	12,0	3,00	1,82	5,70	1,92	2,30	11,0	2,45	1,48	1,57	4,90	1,70	2,11
pet	1:00	12069	GRENADA	JAMAJKA	1,95	1,75	2,15	3,40	16,0	4,60	3,50	6,00	2,05	3,10	18,0	3,35	1,45	3,20	1,57	2,50	16,0	2,75	1,41	1,32	2,80	1,50	2,80
pet	3:00	12070	KUBA	HONDURAS	2,15	1,62	2,75	4,80	23,0	5,80	4,20	10,5	2,60	3,05	13,0	3,25	1,72	5,50	1,82	2,40	12,0	2,55	1,44	1,55	4,70	1,65	2,15

CONCACAF - LIGA NACIJA A										MOZZART KOMBINAŽIJE (KMB)																					
Dan	Čas	R.b.	KOD ZA KUCANJE		1&	1&	1&	1&	1&	1&	1&	1&	1&	1&	1&	1&	1&	1&	1&	1&	1&	1&	1&	1&	1&	1&	1&	1&	1&	1&	1&
KOD ZA KUCANJE					570	561	572	1406	563	1407	257	567	1408	317	318	1409	319	388	692	1410	565	1483	649	588	566	1411	1412				
čet	23:55	11688	SURINAM	HAITI	7,00	7,25	14,0	6,75	11,0	10,0	5,30	9,50	8,00	7,75	8,00	7,50	13,0	9,00	9,00	10,0	30,0	55,0	10,0	16,0	14,0	12,0					
pet	1:00	12069	GRENADA	JAMAJKA	11,0	12,0	17,0	10,5	15,0	18,0	12,0	16,0	14,0	14,0	13,0	15,0	14,0	11,0	14,0	16,0	16,0	35,0	60,0	27,0	22,0	18,0	19,0				
pet	3:00	12070	KUBA	HONDURAS	8,00	9,50	17,0	8,50	14,0	10,0	6,50	11,0	9,50	9,50	9,00	11,0	10,0	16,0	12,0	13,0	13,0	40,0	80,0	13,0	25,0	17,0	16,0				

CONCACAF - LIGA NACIJA A										MOZZART KOMBINAŽIJE (KMB)																					
Dan	Čas	R.b.	KOD ZA KUCANJE		1-1&	1-1&	1-1&	1-1&	1-1&	1-1&	1-1&	1-1&	1-1&	1X&	1X&	1X&	1X&	1X&	1X&	1X&	1X&	1X&	1X&	1X&	1X&	1X&	1X&	1X&	1X&	1X&	1X&
KOD ZA KUCANJE					589	621	1413	623	625	650	1414	1415	1416	1417	1418	1419	1420	1421	76	77	78	86	87	88	89	1422	1459				
čet	23:55	11688	SURINAM	HAITI	10,0	10,0	10,0	10,5	33,0	12,0	17,0	10,5	2,65	5,80	11,0	8,50	2,75	2,20	3,50	3,25	2,95	2,80	7,00	5,90	13,0	3,50	2,35				
pet	1:00	12069	GRENADA	JAMAJKA	20,0	19,0	19,0	19,0	45,0	20,0	32,0	23,0	3,65	6,00	9,00	12,0	5,60	4,30	5,20	4,60	3,90	3,70	7,50	6,75	11,0	4,50	1,92				
pet	3:00	12070	KUBA	HONDURAS	15,0	14,0	14,0	14,0	45,0	15,0	19,0	14,0	3,00	6,75	14,0	10,5	3,00	2,40	4,00	3,70	3,35	3,15	8,00	7,25	16,0	4,10	2,40				

CONCACAF - LIGA NACIJA A										MOZZART KOMBINAŽIJE (KMB)																					
Dan	Čas	R.b.	KOD ZA KUCANJE		2&	2&	2&	2&	2&	2&	2&	2&	2&	2&	2&	2&	2&	2&	2&	2&	2&	2&	2&	2&	2&	2&	2&	2&	2&	2&	2&
KOD ZA KUCANJE					571	562	573	1443	564	1444	389	568	1445	710	548	1446	550	554	693	1447	611	1484	708	666	695	1448	1449				
čet	23:55	11688	SURINAM	HAITI	2,25	3,05	5,90	2,35	5,00	3,50	2,20	3,05	2,50	2,60	2,45	3,40	3,20	6,00	3,90	3,35	4,10	8,00	15,0	4,00	6,75	4,90	4,00				
pet	1:00	12069	GRENADA	JAMAJKA	1,50	1,82	3,00	1,60	2,90	4,00	2,25	2,35	1,77	1,70	1,70	2,20	2,00	3,30	2,85	2,00	2,30	3,70	6,25	3,60	3,50	4,00	2,75				
pet	3:00	12070	KUBA	HONDURAS	2,05	3,00	5,80	2,20	4,70	3,10	1,95	2,65	2,25	2,35	2,25	3,30	3,15	5,80	3,80	3,05	4,00	7,50	15,0	3,60	6,00	4,40	3,60				

CONCACAF - LIGA NACIJA A										MOZZART KOMBINAŽIJE (KMB)																					
Dan	Čas	R.b.	KOD ZA KUCANJE		2-2&	2-2&	2-2&	2-2&	2-2&	2-2&	2-2&	2-2&	2-2&	X2&	X2&	X2&	X2&	X2&	X2&	X2&	X2&	X2&	X2&	X2&	X2&	X2&	X2&	X2&	X2&	X2&	X2&
KOD ZA KUCANJE					668	670	1450	672	707	709	1451	1452	1453	1454	1455	1456	1457	1458	214	215	216	217	218	219	224	93	94				
čet	23:55	11688	SURINAM	HAITI	3,80	3,70	4,40	4,30	3,00	4,10	5,70	4,30	1,60	2,75	5,10	4,00	1,93	1,38	2,40	1,70	1,78	1,57	2,90	2,50	5,00	1,72	1,70				
pet	1:00	12069	GRENADA	JAMAJKA	2,50	2,35	2,55	2,60	4,00	4,00	2,50	2,90	1,25	1,75	2,85	2,70	2,45	1,52	2,25	1,50	1,35	1,30	1,88	1,80	3,05	1,80	1,40				
pet	3:00	12070	KUBA	HONDURAS	3,45	3,35	4,30	4,10	8,50	3,70	5,70	3,80	1,53	2,60	5,00	3,90	1,88	1,32	2,25	1,65	1,63	1,53	2,80	2,50	5,10	1,6					



CONCACAF - LIGA NACIJA B				KONAČAN ISHOD (KI)						DUPLA ŠANSA (DS)			PRVO POLUVREME (1PP)			DUPLA SANSA PRVO POL. (DS1PP)			DRUGO POLUVREME (ZDP)			PRVI DAJE GOL (PDG)		VIŠE GOLOVA (VG)			
Dan	Čas	R.b.	po grupama	45'	90'	1	X	2	1X	12	X2	1	X	2	1X	12	X2	1	X	2	1	X	2	1	X	2	
KOD ZA KUCANJE				1	0	2	10	11	12	19	20	21	954	955	956	79	80	81	831	830	832	55	57	56			
čet	21:00	11687	ST.MARTIN ST.KITS&NEVIS	6,25	4,10	1,47	2,48	1,19	1,08	5,80	2,65	1,77	1,82	1,36	1,06	5,30	2,90	1,73	3,60	14,0	1,33	3,15	3,70	1,93			
pet	2:00	12058	ST.LUCIJA GVADALUPE	6,50	4,00	1,48	2,48	1,21	1,08	5,60	2,35	1,90	1,66	1,42	1,05	5,50	2,75	1,78	3,70	10,5	1,35	3,25	3,50	2,00			
sub	21:00	12219	PORTORIKO GVAJANA	2,15	3,35	3,15	1,31	1,28	1,62	2,80	2,15	3,40	1,22	1,54	1,32	2,55	2,30	3,45	1,82	10,5	2,20	3,25	3,50	2,00			

CONCACAF - LIGA NACIJA B				POLUVREME KRAJ (PK)						WINNER		HEND. POBEDA		DUPLA POBEDA (DP)		SIGURNA POBEDA		MOZZART ŠANSA (ŠNS)										
Dan	Čas	R.b.		1-1	1-X	1-2	X-1	X-X	X-2	2-1	2-X	2-2	1	2	1	2	11	22	1	2	ki1V pp1	ki2V pp2	ki1V 3+	ggIV ggII	2+IV 2+II	3+IV 3+II		
KOD ZA KUCANJE				7	22	23	8	24	25	26	27	9	95	96	756	757	605	606	754	755	607	609	610	1363	1364	1365		
čet	21:00	11687	ST.MARTIN ST.KITS&NEVIS	10,0	18,0	23,0	15,0	7,25	4,40	50,0	17,0	2,05	4,80	1,13	14,0	2,00	22,0	3,05	11,0	2,65	3,90	1,28	1,18	2,05	1,30	2,50		
pet	2:00	12058	ST.LUCIJA GVADALUPE	11,0	18,0	25,0	15,0	6,25	4,00	60,0	17,0	2,20	4,90	1,13	16,0	2,10	25,0	3,30	10,5	2,45	4,10	1,30	1,20	2,45	1,42	3,00		
sub	21:00	12219	PORTORIKO GVAJANA	3,45	14,0	33,0	5,20	5,70	7,25	28,0	14,0	5,20	1,54	2,26	3,70	6,00	6,00	9,00	3,90	6,00	1,88	2,45	1,32	2,10	1,42	3,00		

CONCACAF - LIGA NACIJA B				UKUPNO GOLOVA (UG)																								
Dan	Čas	R.b.		2+	3+	4+	5+	6+	7+	0-1	0-2	0-3	1-2	1-3	1-4	2-3	2-4	2-5	2-6	3-4	3-5	3-6	4-5	4-6	par	nepar		
KOD ZA KUCANJE				383	3	4	15	49	16	13	5	45	612	527	1337	6	384	528	46	385	529	1338	613	14	1339	1340		
čet	21:00	11687	ST.MARTIN ST.KITS&NEVIS	1,18	1,55	2,40	4,40	8,50	20,0	4,20	2,29	1,51	2,50	1,57	1,23	2,05	1,45	1,25	1,22	2,30	1,75	1,63	3,10	2,75	1,80	1,90		
pet	2:00	12058	ST.LUCIJA GVADALUPE	1,23	1,75	2,90	5,70	12,5	30,0	3,70	1,96	1,36	2,20	1,47	1,20	2,00	1,45	1,32	1,28	2,40	1,92	1,82	3,60	3,35	1,80	1,90		
sub	21:00	12219	PORTORIKO GVAJANA	1,25	1,75	2,90	5,70	12,5	30,0	3,55	1,96	1,36	2,20	1,47	1,20	2,00	1,45	1,32	1,28	2,40	1,92	1,82	3,60	3,35	1,80	1,90		

CONCACAF - LIGA NACIJA B				UKUPNO GOLOVA I POL (1UG)						UKUPNO GOLOVA II POL (2UG)						TIM 1 DAJE GOL (TM1)			TIM 2 DAJE GOL (TM2)									
Dan	Čas	R.b.		1+	2+	3+	1-2	2-3	0	1	1+	2+	3+	1-2	2-3	0	1	1+	2+	3+	1-3	2+&g g	1+	2+	3+	2+&g g		
KOD ZA KUCANJE				33	34	35	1351	38	1349	1352	39	40	41	1358	44	1356	1359	519	520	758	1373	614	523	524	759	615		
čet	21:00	11687	ST.MARTIN ST.KITS&NEVIS	1,25	2,15	5,50	1,57	2,55	3,55	2,45	1,15	1,80	3,50	1,58	2,10	4,70	2,90	1,50	3,80	10,5	1,57	3,80	1,02	1,42	2,30	2,25		
pet	2:00	12058	ST.LUCIJA GVADALUPE	1,32	2,55	6,75	1,60	2,80	3,05	2,45	1,22	1,97	4,20	1,55	2,30	3,80	2,70	1,67	4,60	13,0	1,70	5,00	1,05	1,55	2,70	2,30		
sub	21:00	12219	PORTORIKO GVAJANA	1,32	2,55	6,75	1,60	2,80	3,05	2,45	1,22	1,97	4,20	1,55	2,30	3,80	2,70	1,15	1,92	4,20	1,28	2,75	1,33	2,65	6,75	3,30		

CONCACAF - LIGA NACIJA B				OBA TIMA DAJU GOL (TGG)						TIM 1 PP (1TM1)			TIM 2 PP (1TM2)			TIM 1 DP (2TM1)			TIM 2 DP (2TM2)									
Dan	Čas	R.b.		gg	ng	gg3+	gg4+	ggI& ggII	1gg	2gg	tI& t2+2	gg& II+	1+	2+	1-2	1+	2+	1-2	1+	2+	1-2	0	1+	2+	1-2	0		
KOD ZA KUCANJE				517	518	574	1396	616	601	602	760	32	511	512	1386	514	515	1389	575	576	1392	577	578	579	1395	580		
čet	21:00	11687	ST.MARTIN ST.KITS&NEVIS	1,63	2,15	1,98	3,00	12,0	4,00	3,15	5,10	1,75	2,55	13,0	2,95	1,55	3,45	1,65	2,15	12,0	2,50	1,55	1,35	3,00	1,53	2,70		
pet	2:00	12058	ST.LUCIJA GVADALUPE	1,92	1,78	2,30	3,60	18,0	4,80	3,70	7,00	2,20	2,85	15,0	3,05	1,60	3,70	1,75	2,40	13,0	2,60	1,44	1,45	3,20	1,55	2,37		
sub	21:00	12219	PORTORIKO GVAJANA	1,63	2,15	2,00	3,35	13,0	4,00	3,10	5,40	1,87	1,82	5,90	1,95	2,00	7,25	2,30	1,62	5,00	1,75	2,03	1,82	6,25	1,95	1,78		

CONCACAF - LIGA NACIJA B				MOZZART KOMBINAŽIJE (KMB)																									
Dan	Čas	R.b.		1&	1&	1&	1&	1&	1&	1&	1&	1&	1&	1&	1&	1&	1&	1&	1&	1&	1&	1&	1&	1&	1&	1&	1&		
KOD ZA KUCANJE				570	561	572	1406	563	1407	257	567	567	1408	317	318	1409	319	388	692	1410	565	1483	649	588	566	1411	1409		
čet	21:00	11687	ST.MARTIN ST.KITS&NEVIS	7,25	7,75	12,0	7,00	11,0	18,0	9,00	10,0	8,50	8,50	8,50	9,00	8,50	8,50	9,50	10,5	10,5	23,0	37,0	16,0	16,0	16,0	16,0			
pet	2:00	12058	ST.LUCIJA GVADALUPE	8,50	9,00	15,0	7,75	12,0	14,0	10,0	12,0	10,0	10,5	10,0	10,5	10,0	10,5	10,5	12,0	12,0	30,0	50,0	16,0	18,0	17,0	17,0			
sub	21:00	12219	PORTORIKO GVAJANA	2,60	3,25	5,40	2,65	4,40	5,30	2,95	3,90	3,20	3,00	2,90	3,80	3,50	5,50	3,90	3,60	4,40	8,00	14,0	5,60	6,50	5,90	5,30			

CONCACAF - LIGA NACIJA B				MOZZART KOMBINAŽIJE (KMB)																								
Dan	Čas	R.b.		1-1&	1-1&	1-1&	1-1&	1-1&	1-1&	1-1&	1-1&	1-1&	1-1&	1-1&	1-1&	1-1&	1-1&	1-1&	1-1&	1-1&	1-1&	1-1&	1-1&	1-1&	1-1&	1-1&	1-1&	1-1&
KOD ZA KUCANJE				589	621	1413	623	625	650	1414	1415	1416	1417	1418	1419	1420	1421	76	77	78	86	87	88	89	1422	1459		
čet	21:00	11687	ST.MARTIN ST.KITS&NEVIS	13,0	12,0	10,5	12,0	28,0	13,0	17,0	16,0	2,75	4,90	6,75	8,50	4,60	3,60	4,50	3,90	3,20	3,05	6,25	5,10	8,00	3,70	1,75		
pet	2:00	12058	ST.LUCIJA GVADALUPE	15,0	14,0	12,0	14,0	35,0	15,0	19,0	16,0	2,95	5,60	8,50	10,0	4,10	3,30	4,20	3,80	3,40	3,20	7,00	5,90	10,0	4,00	2,00		
sub	21:00	12219	PORTORIKO GVAJANA	4,40	4,10	4,80	4,80	9,50	4,70	5,60	6,00	1,57	2,70	4,40	3,90	2,40	1,70	2,75	2,00	1,80	1,70	2,95	2,40	4,10	2,20	2,60		

CONCACAF - LIGA NACIJA B				MOZZART KOMBINAŽIJE (KMB)																								
Dan	Čas	R.b.		2&	2&	2&	2&	2&	2&	2&	2&	2&	2&	2&	2&	2&	2&	2&	2&	2&	2&	2&	2&	2&	2&	2&	2&	2&
KOD ZA KUCANJE				571	562	573	1443	564	1444	389	568	1445	710	548	1446	550	554	693	1447	611	1484	708	666	695	1448	1449		
čet	21:00	11687	ST.MARTIN ST.KITS&NEVIS	1,60	1,97	3,00	1,75	3,00	4,60	2,40	2,45	1,90	1,87	1,80	2,30	2,25	3,30	2,80	2,20	2,45	3,90	6,25	4,00	3,70	4,60	3,15		
pet	2:00	12058	ST.LUCIJA GVADALUPE	1,70	2,15	3,60	1,83	3,35	3,80	2,10	2,40	2,00	1,97	1,90	2,45	2,40	4,00	3,25	2,35	2,85	4,80	8,50	3,80	4,00	4,40	3,10		
sub	21:00	12219	PORTORIKO GVAJANA	3,99	4,90	7,25	4,10	5,90	7,50	4,30	5,80	4,80	4,70	4,50	5,50	5,30	6,75	5,40	5,80	6,25	14,0	25,0	7,75	9,00	8,50	7,50		

CONCACAF - LIGA NACIJA B				MOZZART KOMBINAŽIJE (KMB)																								
Dan	Čas	R.b.		2-2&	2-2&	2-2&	2-2&	2-2&	2-2&	2-2&	2-2&	2-2&	2-2&	2-2&	2-2&	2-2&	2-2&	2-2&	2-2&	2-2&	2-2&	2-2&	2-2&	2-2&	2-2&	2-2&	2-2&	2-2&
KOD ZA KUCANJE				668	670	1450	672	707	709	1451	1452	1453	1454	1455	1456	1457	214	215	216	217	218	219	224	93	94			
čet	21:00	11687	ST.MARTIN ST.KITS&NEVIS	2,75	2,60	2,75	2,80	4,80	2,65	3,90	3,45	1,30	1,83	2,85	2,75	2,55	1,62	2,30	1,52	1,35	1,32	1,87	1,85	2,90	1,90	1,40		
pet	2:00	12058	ST.LUCIJA GVADALUPE	2,85	2,70	3,10	3,15	5,80	2,95	4,50	3,30	1,37	2,00	3,45	3,10	2,25	1,47	2,25	1,52	1,42	1,38	2,10	2,00	3,50	1,73	1,50		
sub	21:00	12219	PORTORIKO GVAJANA	7,00	6,75	6,75	7,25	17,0	7,00	8,00	8,50	1,95	3,60	5,30	5,30	2,75	1,95	3,00	2,65	2,25	2,10	4,40	3,60	6,25	1,78	1,60		

CONCACAF - LIGA NACIJA B																											
GRUPA A							GRUPA B							GRUPA C							GRUPA D						
uk	p	n	i	gd	gp	pn																					



BRAZIL 2			REZULTAT	KONAČAN ISHOD (KI)	DUPLA ŠANSNA (DS)	PRVO POLUVREME (1PP)	DUPLA ŠANSNA PRVO POL. (DS1PP)	DRUGO POLUVREME (2DP)	DUPLA POBEDA (DP)	SIGURNA POBEDA	HEND. POBEDA															
Dan	Čas	R.b.	45'	90'	1	X	2	1X	12	X2	1	X	2	1X	12	X2	1	X	2	11	22	1	2	1	2	
			KOD ZA KUCANJE			1	0	2	10	11	12	19	20	21	954	955	956	79	80	81	605	606	754	755	756	757
sre	2:30	1522	ABC RN	MIRASOL	3,70	3,10	2,05	1,69	1,32	1,23	3,70	2,00	2,95	1,30	1,64	1,19	4,00	2,10	2,60	11,0	6,50	5,20	3,00	8,00	3,90	
čet	2:30	1523	VILA NOVA	BOTAFOGO SP	1,63	3,40	5,80	1,10	1,27	2,14	2,30	2,05	4,90	1,08	1,57	1,45	2,10	2,30	5,10	4,70	20,0	2,25	7,75	2,75	15,0	

BRAZIL 2			POLUVREME - KRAJ (PK)										OBA TIMA DAJU GOL (TGG)						VIŠE GOLOVA (VG)				WINNER					
Dan	Čas	R.b.	1-1	1-X	1-2	X-1	X-X	X-2	2-1	2-X	2-2	gg	ng	gg3+	gg4+	1gg	2gg	t1&t22+	ne gg3+	gg&11+	1	X	2	1	2			
			KOD ZA KUCANJE			7	22	23	8	24	25	26	27	9	517	518	574	1396	601	602	760	999	32	55	57	56	95	96
sre	2:30	1522	ABC RN	MIRASOL	6,00	16,0	37,0	8,50	4,20	4,60	45,0	16,0	3,40	2,20	1,60	2,90	5,50	5,90	4,40	9,50	1,36	2,75	3,25	3,20	2,10	2,55	1,42	
čet	2:30	1523	VILA NOVA	BOTAFOGO SP	2,60	19,0	70,0	3,90	4,30	1,20	37,0	19,0	10,0	2,40	1,50	3,05	7,00	7,25	5,30	12,0	1,33	3,00	3,25	3,20	2,10	1,17	4,10	

BRAZIL 2			UKUPNO GOLOVA I POL (1UG)					UKUPNO GOLOVA II POL (2UG)					UKUPNO GOLOVA (UG)															
Dan	Čas	R.b.	1+	2+	3+	1+	2+	3+	2+	3+	4+	5+	7+	0-1	0-2	0-3	1-2	1-3	2-3	2-4	2-5	3-4	3-5	4-5	4-6			
			KOD ZA KUCANJE			33	34	35	39	40	41	383	3	4	15	16	13	5	45	612	527	6	384	528	385	529	613	14
sre	2:30	1522	ABC RN	MIRASOL	1,52	3,50	11,0	1,35	2,60	6,75	1,53	2,50	5,00	10,5	90,0	2,34	1,47	1,13	1,75	1,32	1,95	1,60	1,53	3,00	2,65	5,80	5,60	
čet	2:30	1523	VILA NOVA	BOTAFOGO SP	1,55	3,80	12,0	1,38	2,70	7,50	1,60	2,70	5,40	11,0	95,0	2,19	1,41	1,12	1,70	1,32	1,95	1,63	1,58	3,10	2,85	6,50	6,25	

BRAZIL 2			TIM 1 PP (1TM1)			TIM 2 PP (1TM2)			TIM 1 DAJE GOL (TM1)				TIM 2 DAJE GOL (TM2)				TIM 1 DP (2TM1)			TIM 2 DP (2TM2)			MOZZART ŠANSNA (ŠNS)					
Dan	Čas	R.b.	1+	2+	0	1+	2+	0	1+	2+	3+	2+&GG	1+	2+	3+	2+&GG	1+	2+	0	1+	2+	0	ki1Vp p1	kiXVp pX	ki2Vp p2			
			KOD ZA KUCANJE			511	512	513	514	515	516	519	520	758	614	523	524	759	615	575	576	577	578	579	580	607	608	609
sre	2:30	1522	ABC RN	MIRASOL	2,55	10,5	1,39	2,00	6,50	1,64	1,60	4,10	15,0	5,30	1,25	2,45	6,25	4,20	2,25	9,00	1,50	1,80	5,70	1,80	2,75	1,63	1,82	
čet	2:30	1523	VILA NOVA	BOTAFOGO SP	1,87	5,90	1,74	3,35	13,0	1,23	1,20	2,10	4,70	4,10	1,85	6,75	22,0	7,25	1,67	5,00	1,95	2,55	12,0	1,39	1,40	1,68	3,80	

BRAZIL 2			MOZZART KOMBINAŽIJE (KMB)																									
Dan	Čas	R.b.	1&2+	1&3+	1&4+	1&0-2	1&0-3	1&5	1&6	1&2&1	1&2&2	1&3&1	1&4&1	1-1&1-1	1-1&1-2	1-1&1-3	1-1&1-4	1-1&2-2	1-1&2-3	1-1&2-4	1-1&HP1	1X&1X	1X&1X	1X&1X	1X&2-3	1X&2-4		
			KOD ZA KUCANJE			570	561	572	1407	257	317	318	319	388	1410	565	649	588	1412	589	621	623	625	650	1416	1417	76	77
sre	2:30	1522	ABC RN	MIRASOL	5,80	7,00	13,0	6,75	4,20	6,50	6,25	7,00	14,0	7,75	9,50	55,0	7,00	10,0	8,50	8,00	10,0	32,0	8,50	2,40	6,00	3,10	2,90	
čet	2:30	1523	VILA NOVA	BOTAFOGO SP	2,20	3,50	6,75	2,70	1,85	2,50	2,40	3,70	7,75	3,25	4,60	18,0	3,30	3,80	3,60	3,40	4,70	10,0	3,80	1,67	3,10	2,25	1,73	

BRAZIL 2			MOZZART KOMBINAŽIJE (KMB)																									
Dan	Čas	R.b.	1X&2-5	1X&2-6	1X&3-5	1X&3-6	1X&4-6	1X&2+	1X&2&	1X&2&	1X&2&	1X&2&	1X&2&	1X&2&	1X&2&	1X&2&	1X&2&	1X&2&	1X&2&	1X&2&	1X&2&	1X&2&	1X&2&	1X&2&	1X&2&	1X&2&	1X&2&	
			KOD ZA KUCANJE			78	86	87	88	89	571	562	573	1444	389	710	548	550	554	1447	611	708	666	1449	668	670	672	707
sre	2:30	1522	ABC RN	MIRASOL	2,65	2,50	7,25	5,90	14,0	2,80	4,00	7,25	3,60	2,50	3,15	3,00	4,10	8,00	4,20	5,80	20,0	4,60	5,10	4,60	4,40	5,90	12,0	
čet	2:30	1523	VILA NOVA	BOTAFOGO SP	1,75	1,63	3,30	3,00	7,00	8,50	11,0	22,0	8,50	7,00	10,0	9,50	12,0	25,0	15,0	16,0	95,0	12,0	18,0	17,0	16,0	17,0	55,0	

BRAZIL 2			MOZZART KOMBINAŽIJE (KMB)																									
Dan	Čas	R.b.	2-2&HP2	X2&2+	X2&3+	X2&2-4	X2&2-5	X2&2-6	X2&3-5	X2&3-6	X2&4-6	12&0	12&3+	12&3+	12&2	12&2	10-1&	10-1&	10-1&	10-1&	10-1&	10-1&	10-1&	10-1&	10-1&	10-1&	10-1&	
			KOD ZA KUCANJE			709	1453	1454	214	215	216	217	218	219	224	93	94	213	204	208	209	50	58	59	66	67	68	69
sre	2:30	1522	ABC RN	MIRASOL	4,90	1,83	3,45	2,65	2,00	2,05	1,90	3,60	3,25	6,50	1,67	1,93	2,85	2,25	2,00	1,90	1,90	1,45	1,28	1,17	2,95	2,25	1,85	
čet	2:30	1523	VILA NOVA	BOTAFOGO SP	15,0	3,20	8,00	4,20	3,90	3,60	3,35	9,50	8,00	25,0	1,62	1,92	3,00	2,15	1,95	1,80	1,90	1,43	1,27	1,15	3,00	2,25	1,85	

BRAZIL 2			UKUPNO					DOMAĆIN					GOST					POSLEDNJIH 6					DOMAĆIN					GOST					PROSEK GOL. KAO DOMAĆIN			PROSEK GOL. KAO GOST									
	uk	p	n	i	gd	gp	pn	uk	p	n	i	gd	gp	pn	uk	p	n	i	gd	gp	pn	p	n	i	gd	gp	pn	p	n	i	gd	gp	pn	p	n	i	gd	gp	pn	dao	prim	uk	dao	prim	uk
1	VITORIA	31	18	4	9	42	26	58	15	12	1	2	25	6	37	16	6	3	7	17	20	21	3	1	2	6	7	10	2	1	0	4	0	1	0	2	2	7	1,67	0,40	2,07	1,06	1,25	2,31	
2	HUVENTUD	31	16	6	9	33	25	54	15	8	3	4	17	11	27	16	8	3	5	16	14	27	3	2	1	7	5	11	2	1	0	4	1	1	1	1	3	4	1,13	0,73	1,87	1,00	0,88	1,88	
3	SPORT RECIFE	30	15	9	6	46	28	54	15	11	2	2	32	11	35	15	4	7	4	14	17	19	2	3	1	12	8	9	1	1	1	8	5	1	2	0	4	3	2,13	0,73	2,87	0,93	1,13	2,07	
4	GUARANI	31	15	9	7	39	23	54	16	11	3	2	27	11	36	15	4	6	5	12	12	18	4	1	1	8	3	13	3	1	0	7	2	1	0	1	1	1	1,69	0,69	2,38	0,80	0,80	1,60	
5	ATLETIKO GO	31	14	11	6	44	36	53	16	9	6	1	26	16	33	15	5	5	5	18	20	20	5	0	1	10	2	15	3	0	0	7	1	2	0	1	3	1	1,63	1,00	2,63	1,20	1,33	2,53	
6	NOVORIZINTINO	31	16	4	11	40	24	52	15	10	2	3	24	10	32	16	6	2	8	16	14	20	3	1	2	10	6	10	3	0	0	8	2	0	1	2	2	4	1,60	0,67	2,27	1,00	0,88	1,88	
7	KRIKUMA	31	15	6	10	35	28	51	15	11	1	3	21	9	34	16	4	5	7	14	19	17	2	1	3	7	9	7	2	0	0	3	1	0	1	3	4	8	1,40	0,60	2,00	0,88	1,19	2,06	
8	MIRASOL	31	14	7	10	33	26	49	16	9	4	3	18	10	31	15	5	3	7	15	16	18	4	1	1	8	2	13	3	0	0	4	0	1	1	1	4	2	1,13	0,63	1,75	1,00	1,07	2,07	
9	CRB	31	14	6	11	38	31	48	16	9	5	2	24	11	32	15	5	1	9	14	20	16	4	0	2	11	4	12	3	0	0	9	0	1	0	2	2	4	1,50	0,69	2,19	0,93	1,33	2,27	
10	VILA NOVA	31	13	9	9	33	20	48	15	7	6	2	14	6	27	16	6	3	7	19	14	21	1	3	2	5	6	6	0	2	1	1	2	1	1	1	4	4	0,93	0,40	1,33	1,19</			



KOLUMBIJA 1 - KLAUSURA			REZULTAT		KONAČAN ISHOD (KI)			DUPLA ŠANSNA (DS)			PRVO POLUVREME (1PP)			DUPLA SANSNA PRVO POL. (DS1PP)			DRUGO POLUVREME (2DP)			DUPLA POBEDA (DP)		SIGURNA POBEDA		HEND. POBEDA	
Dan	Čas	R.b.	45'	90'	1	X	2	1X	12	X2	1	X	2	1X	12	X2	1	X	2	11	22	1	2	1	2
KOD ZA KUCANJE					1	0	2	10	11	12	19	20	21	954	955	956	79	80	81	605	606	754	755	756	757
sre	3:00	1271	PETROLERA	BUKARAMANGA	2,05	3,20	3,60	1,25	1,31	1,69	2,95	2,00	3,60	1,19	1,62	1,29	2,50	2,20	3,80	6,25	10,5	3,20	5,50	3,80	7,50
čet	1:15	1277	DEP. KALI	DEP.TOLIMA	2,40	3,10	2,95	1,35	1,32	1,51	3,25	2,00	3,40	1,24	1,66	1,26	3,00	2,05	3,45	7,75	9,50	3,90	4,80	4,70	5,80

KOLUMBIJA 1 - KLAUSURA			POLUVREME - KRAJ (PK)										OBA TIMA DAJU GOL (TGG)						VIŠE GOLOVA (VG)				WINNER				
Dan	Čas	R.b.	1-1	1-X	1-2	X-1	X-X	X-2	2-1	2-X	2-2	gg	ng	gg3+	gg4+	1gg	2gg	t1&t2+	ne gg3+	gg&11+	1	X	2	1	2		
KOD ZA KUCANJE			7	22	23	8	24	25	26	27	9	517	518	574	1396	601	602	760	999	32	55	57	56	95	96		
sre	3:00	1271	PETROLERA	BUKARAMANGA	3,35	15,0	45,0	4,70	4,50	8,00	33,0	15,0	6,00	2,10	1,65	2,80	4,80	5,60	4,10	8,50	1,38	2,60	3,25	3,20	2,10	1,44	2,50
čet	1:15	1277	DEP. KALI	DEP.TOLIMA	3,90	15,0	38,0	5,60	4,60	6,50	33,0	15,0	5,00	1,92	1,78	2,65	4,60	5,20	3,90	8,00	1,42	2,30	3,25	3,20	2,10	1,66	2,05

KOLUMBIJA 1 - KLAUSURA			UKUPNO GOLOVA I POL (1UG)				UKUPNO GOLOVA II POL (2UG)				UKUPNO GOLOVA (UG)																
Dan	Čas	R.b.	1+	2+	3+	1+	2+	3+	2+	3+	4+	5+	7+	0-1	0-2	0-3	1-2	1-3	2-3	2-4	2-5	3-4	3-5	4-5	4-6		
KOD ZA KUCANJE			33	34	35	39	40	41	383	3	4	15	16	13	5	45	612	527	6	384	528	385	529	613	14		
sre	3:00	1271	PETROLERA	BUKARAMANGA	1,47	3,35	10,0	1,32	2,50	6,00	1,43	2,30	4,40	9,50	70,0	2,60	1,55	1,17	1,85	1,33	1,95	1,55	1,48	2,85	2,45	5,20	5,00
čet	1:15	1277	DEP. KALI	DEP.TOLIMA	1,45	3,20	9,50	1,30	2,40	5,90	1,40	2,20	4,20	9,00	60,0	2,70	1,60	1,19	1,87	1,35	1,95	1,53	1,45	2,75	2,35	4,90	4,70

KOLUMBIJA 1 - KLAUSURA			TIM 1 PP (1TM1)			TIM 2 PP (1TM2)			TIM 1 DAJE GOL (TM1)			TIM 2 DAJE GOL (TM2)			TIM 1 DP (2TM1)			TIM 2 DP (2TM2)			MOZZART ŠANSNA (ŠNS)						
Dan	Čas	R.b.	1+	2+	0	1+	2+	0	1+	2+	3+	2+&GG	1+	2+	3+	2+&GG	1+	2+	0	1+	2+	0	ki1Vp p1	kiXVp pX	ki2Vp p2		
KOD ZA KUCANJE			511	512	513	514	515	516	519	520	758	614	523	524	759	615	575	576	577	578	579	580	607	608	609		
sre	3:00	1271	PETROLERA	BUKARAMANGA	2,00	6,25	1,64	2,55	9,50	1,39	1,25	2,30	5,90	4,00	1,55	3,70	12,0	4,80	1,77	5,50	1,83	2,20	8,50	1,52	1,80	1,65	2,70
čet	1:15	1277	DEP. KALI	DEP.TOLIMA	2,10	7,00	1,58	2,20	9,00	1,52	1,25	2,60	6,50	3,90	1,40	3,05	9,00	4,30	1,87	6,00	1,74	1,97	8,00	1,66	2,05	1,65	2,40

KOLUMBIJA 1 - KLAUSURA			MOZZART KOMBINAZIJE (KMB)																								
Dan	Čas	R.b.	1&2+	1&3+	1&4+	1&0-2	1&0-3	1&2+	1&2+	1&2+	1&2+	1&2+	1&2+	1&2+	1&2+	1&2+	1&2+	1&2+	1&2+	1&2+	1&2+	1&2+	1&2+	1&2+	1&2+	1&2+	
KOD ZA KUCANJE			570	561	572	1407	257	317	318	319	388	1410	565	649	588	1412	589	621	623	625	650	1416	1417	76	77		
sre	3:00	1271	PETROLERA	BUKARAMANGA	2,80	3,80	6,75	3,80	2,55	3,15	3,05	3,90	7,25	4,10	5,40	19,0	4,60	5,10	4,50	4,30	5,50	11,0	4,90	1,77	3,15	2,65	2,00
čet	1:15	1277	DEP. KALI	DEP.TOLIMA	3,30	4,50	7,50	4,50	2,80	3,80	3,60	4,70	7,75	5,10	5,90	23,0	5,30	6,00	5,80	5,60	5,90	13,0	5,70	1,83	3,50	2,80	2,40

KOLUMBIJA 1 - KLAUSURA			MOZZART KOMBINAZIJE (KMB)																								
Dan	Čas	R.b.	1X&2-5	1X&2-6	1X&3-5	1X&3-6	1X&4-6	1X&2+	1X&2+	1X&2+	1X&2+	1X&2+	1X&2+	1X&2+	1X&2+	1X&2+	1X&2+	1X&2+	1X&2+	1X&2+	1X&2+	1X&2+	1X&2+	1X&2+	1X&2+	1X&2+	
KOD ZA KUCANJE			78	86	87	88	89	571	562	573	1444	389	710	548	550	554	1447	611	708	666	1449	668	670	672	707		
sre	3:00	1271	PETROLERA	BUKARAMANGA	1,98	1,85	3,40	3,05	5,80	5,40	6,50	11,0	6,75	4,20	6,00	5,90	6,75	12,0	7,50	8,50	55,0	7,25	9,00	8,50	8,00	9,00	30,0
čet	1:15	1277	DEP. KALI	DEP.TOLIMA	2,05	1,92	3,70	3,25	6,00	4,30	5,80	9,00	5,30	3,35	4,90	4,70	5,90	9,00	6,00	7,50	35,0	6,25	7,50	6,75	6,50	7,50	20,0

KOLUMBIJA 1 - KLAUSURA			MOZZART KOMBINAZIJE (KMB)																								
Dan	Čas	R.b.	2-2&HP2	X2&2+	X2&3+	X2&2-3	X2&2-4	X2&2-5	X2&2-6	X2&3-5	X2&3-6	X2&4-6	12&0	12&3+	12&4	12&2	12&2	10-1&110-1	10-1&110-2	10-1&110-3	10-1&110-2	11-2&111-2	11-3&111-3	11+&2+			
KOD ZA KUCANJE			709	1453	1454	214	215	216	217	218	219	224	93	94	213	204	208	209	50	58	59	66	67	68	69		
sre	3:00	1271	PETROLERA	BUKARAMANGA	8,50	2,25	5,40	3,00	2,75	2,50	2,35	6,50	5,60	12,0	1,68	1,85	2,60	2,25	1,95	1,85	2,00	1,48	1,32	1,18	2,90	2,15	1,72
čet	1:15	1277	DEP. KALI	DEP.TOLIMA	7,25	1,90	4,60	2,95	2,55	2,15	2,00	5,50	4,40	9,50	1,73	1,80	2,55	2,30	1,95	1,85	2,05	1,50	1,33	1,20	2,85	2,10	1,68

KOLUMBIJA 1 - KLAUSURA			UKUPNO			DOMAĆIN			GOST			POSLEDNJIH 6			DOMAĆIN			GOST			PROSEK GOL. KAO DOMAĆIN			PROSEK GOL. KAO GOST																				
	uk	p	n	i	gd	gp	pn	uk	p	n	i	gd	gp	pn	uk	p	n	i	gd	gp	pn	uk	p	n	i	gd	gp	pn	uk	p	n	i	gd	gp	pn									
1	AGVILAS	15	9	6	0	27	10	33	8	6	2	0	15	5	20	7	3	4	0	12	5	13	4	2	0	14	4	14	2	1	0	7	3	2	1	0	7	1	1,88	0,63	2,50	1,71	0,71	2,43
2	AM.KALI	15	8	5	2	31	16	29	7	5	1	1	17	5	16	8	3	4	1	14	11	13	5	1	0	19	5	16	3	0	0	12	1	2	1	0	7	4	2,43	0,71	3,14	1,75	1,38	3,13
3	IND. MEDELIN	16	7	8	1	23	14	29	9	6	3	0	13	5	21	7	1	5	1	10	9	8	2	4	0	10	6	10	2	1	0	5	1	0	3	0	5	5	1,44	0,56	2,00	1,43	1,29	2,71
4	ATL.NACIONAL	16	8	3	5	25	15	27	7	7	0	0	19	2	21	9	1	3	5	6	13	6	3	1	2	14	7	10	3	0	0	11	0	1	2	3	7	2,71	0,29	3,00	0,67	1,44	2,11	
5	DEP.TOLIMA	15	7	4	4	16	12	25	8	4	3	1	12	6	15	7	3	1	3	4	6	10	5	1	0	9	2	16	2	1	0	5	1	3	0	0	4	1	1,50	0,75	2,25	0,57	0,86	1,43
6	CD SANTA FE	16	6	5	5	17	22	23	8	5	1	2	7	7	16	8	1	4	3	10	15	7	1	2	3	3	11	5	1	0	2	1	6	0	2	1	2	5	0,88	0,88	1,75	1,25	1,88	3,13
7	MILONARIOS	14	6	4	4	14	13	22	7	5	1	1	11	6	16	7	1	3	3	3	7	6	3	1	2	10	9	10	2	0	1	7	5	1	1	1	3	4	1,57	0,86	2,43	0,43	1,00	1,43
8	PETROLERA	15	6	4	5	15	17	22	7	4	1	2	11	11	13	8	2	3	3	4	6	9	3	1	2	5	7	10	1	0	1	3	6	2	1	1	2	1	1,57	1,57	3,14	0,50	0,75	1,25
9	CPD JUNIOR	16	5	6	5	24	16	21	8	3	3	2	16	10	12	8	2	3	3	8	6	9	2	2	2	10	7	8	1	1	1	4	4	1	1	1	6	3	2,00	1,25	3,25	1,00	0,75	1,75
10	U.MAGDALENA	15	5	6	4	17	20	21	8	3	4	1	11	8	13	7	2	2	3	6	12	8	2	1	3	10	16	7	1	1	1	6	6	1	0	2	4	10	1,38	1,00	2,38	0,86	1,71	2,57
11	DEP. KALI	15	5	5	5	20	21	20	7	3	4	0	11	5	13	8	2	1	5	9	16	7	3	2	1	11	9	11	2	1	0	4	2	1	1	1	7	7	1,57	0,71	2,29	1,13	2,00	3,13
12	DEP.PASTO	16	5	5	6	12	17	20	8	4	3	1	8	4	15	8	1	2	5	4	13	5	2	0	4	5	8	6	1	0	1	2	2	1	0	3	3	6	1,00	0,50	1,50	0,50	1,63	2,13
13	CD EKVIDAD	16	3	10	3	13	15	19	8	2	6	0	6	3	12	8	1	4	3	7	12	7	2																					



KOŠARKA - EVROLIGA

Dan	Čas	R.b.	http://www.euroleague.net/	20'	40'	1	X	2	1	X	2	hen	1	2	hen	1	2	zbir	manje	više	1	2	11	22	da	ne	
čet	19:30	12308	EFES	KOD ZA KUCANJE					1	0	2	91	90	92	61	62	19	21	200	202	803	805	30	31	47	48	
				REAL MADRID					1,80	15,0	2,25	1,85	15,0	2,05	-1,5	1,90	1,90	-0,5	1,85	1,85	162,5	1,90	1,90	1,71	2,14	3,50	4,70
čet	20:00	12310	ALBA	BASKONIJA					2,40	15,0	1,70	2,15	15,0	1,78	2,5	1,90	1,90	1,5	1,85	1,85	164,5	1,90	1,90	2,28	1,62	5,00	3,20
čet	20:00	12313	ASVEL LION	PARTIZAN MOZZARTB					2,40	15,0	1,70	2,15	15,0	1,78	2,5	1,90	1,90	1,5	1,85	1,85	164,5	1,90	1,90	2,28	1,62	5,00	3,20
čet	20:15	12314	PANATINAIKOS	BAJERN					1,30	17,0	4,10	1,45	16,0	3,00	-7,5	1,90	1,90	-3,5	1,85	1,85	160,5	1,90	1,90	1,23	3,85	2,05	10,5

HOKEJ SAD - NHL

Dan	Čas	R.b.	https://www.nhl.com	20'	60'	1	X	2	1X	12	X2	5+	6+	0-4	0-5	1	X	2	1-1	1-X	1-2	X-1	X-2	2-1	2-X	2-2			
uto	23:30	12351	TAMPA BEJ	KOD ZA KUCANJE					1	0	2	10	11	12	15	49	1336	551	63	64	65	539	540	541	542	544	545	546	547
				NEŠVIL					1,95	3,90	3,20	1,30	1,21	1,76	1,28	1,57	3,35	2,25	2,40	2,50	3,30	3,30	13,0	19,0	4,80	6,50	15,0	13,0	5,75
sre	2:00	12371	PITSBURG	ČIKAGO					1,75	4,00	3,85	1,22	1,20	1,96	1,25	1,49	3,60	2,45	2,20	2,55	3,70	2,70	14,0	20,0	4,90	8,00	15,0	13,0	7,00
sre	4:30	12372	LAS VEGAS	SIJETL					1,90	3,90	3,35	1,28	1,21	1,80	1,28	1,60	3,30	2,20	2,35	2,55	3,40	3,15	13,0	19,0	4,80	6,75	15,0	13,0	6,00

HOKEJ - KHL

Dan	Čas	R.b.	https://www.khl.ru/	20'	60'	1	X	2	1X	12	X2	5+	6+	0-4	0-5	1	X	2	1-1	1-X	1-2	X-1	X-2	2-1	2-X	2-2			
uto	11:00	12357	AMUR HABAR.	KOD ZA KUCANJE					1	0	2	10	11	12	15	49	1336	551	63	64	65	539	540	541	542	544	545	546	547
				LADA					2,00	3,85	3,10	1,32	1,22	1,72	2,40	3,55	1,50	1,25	2,45	2,50	3,20	3,35	13,0	19,0	5,00	6,50	15,0	13,0	5,50
uto	11:30	12349	ADMIRAL V.	BARS KAZAN					3,50	3,90	1,85	1,84	1,21	1,25	2,10	3,20	1,65	1,30	3,50	2,55	2,80	6,25	13,0	15,0	7,00	4,80	20,0	13,0	3,00
uto	16:00	12350	SALVAT JULAEV	AVTOMOBILIST					2,40	3,80	2,40	1,47	1,20	1,47	2,10	3,20	1,65	1,30	2,85	2,45	2,85	4,60	13,0	16,0	5,00	5,00	16,0	13,0	4,60

HOKEJ - LIGA ŠAMPIONA

Dan	Čas	R.b.	http://www.championshockeyleague.com/	20'	60'	1	X	2	1X	12	X2	5+	6+	0-4	0-5	1	X	2	1-1	1-X	1-2	X-1	X-2	2-1	2-X	2-2			
uto	17:30	12337	KOŠICE	KOD ZA KUCANJE					1	0	2	10	11	12	15	49	1336	551	63	64	65	539	540	541	542	544	545	546	547
				ŠELEFTEO					4,70	4,80	1,50	2,37	1,14	1,14	1,38	1,75	2,80	1,95	3,80	2,85	1,95	8,00	15,0	14,0	8,50	4,80	20,0	18,0	2,20
uto	17:30	12336	ILVES	FERJESTAD					2,40	4,40	2,25	1,55	1,16	1,49	1,77	2,41	1,95	1,50	2,65	2,70	2,60	4,20	14,0	16,0	5,25	5,00	17,0	15,0	3,90
uto	19:30	12338	INGOLŠTAT	VEKŠE LAKERS					3,60	4,60	1,70	2,02	1,15	1,24	1,65	2,19	2,10	1,60	3,30	2,70	2,15	5,75	14,0	15,0	7,00	5,00	18,0	16,0	2,55
uto	19:30	12339	MINHEN	LUKO					1,90	4,50	3,00	1,34	1,16	1,80	1,68	2,29	2,05	1,55	2,40	2,70	2,90	3,15	16,0	18,0	4,80	6,00	15,0	14,0	4,80
uto	19:45	12341	RAPERSVIL	TAPARA					2,40	4,40	2,25	1,55	1,16	1,49	1,77	2,41	1,95	1,50	2,65	2,70	2,60	4,20	14,0	16,0	5,25	5,00	17,0	15,0	3,90
uto	19:45	12340	SERVET	PARDUBICE					2,10	4,40	2,60	1,42	1,16	1,63	1,60	2,11	2,20	1,65	2,50	2,70	2,75	3,60	15,0	17,0	5,00	5,50	16,0	14,0	4,40
uto	20:00	12342	BELFAST	SALCBURG					3,00	4,50	1,90	1,80	1,16	1,34	1,43	1,85	2,60	1,85	2,90	2,70	2,40	4,80	14,0	15,0	6,00	4,80	18,0	16,0	3,15

HOKEJ - FRANCUSKA 1

Dan	Čas	R.b.	https://www.ligue Magnus.com/	20'	60'	1	X	2	1X	12	X2	5+	6+	0-4	0-5	1	X	2	1-1	1-X	1-2	X-1	X-2	2-1	2-X	2-2			
uto	20:15	12369	BORDO	KOD ZA KUCANJE					1	0	2	10	11	12	15	49	1336	551	63	64	65	539	540	541	542	544	545	546	547
				GRENOBL					4,70	4,80	1,50	2,37	1,14	1,14	1,32	1,65	3,10	2,10	3,80	2,85	1,95	8,00	15,0	14,0	8,50	4,80	20,0	18,0	2,20
uto	20:30	12365	ANGLE	ŠAMONI					2,50	4,40	2,20	1,59	1,17	1,47	1,22	1,44	3,90	2,60	2,70	2,70	2,55	4,20	14,0	16,0	5,25	5,00	17,0	15,0	3,90
uto	20:30	12370	PONTOAZ	BRIJANSON					1,45	5,00	5,10	1,12	1,13	2,50	1,28	1,60	3,30	2,20	1,90	2,85	3,90	2,15	18,0	20,0	4,50	9,00	14,0	15,0	8,50

RUKOMET - LIGA ŠAMPIONA

Dan	Čas	R.b.	po grupama	30'	60'	1	X	2	hen	1	2	1	X	2	hen	1	2	zbir	manje	više	zbir	manje	više	zbir	manje	više			
sre	18:45	12321	VESPREM	KOD ZA KUCANJE						61	62	91	90	92	19	21		200	202		205	207		590	592				
				PORTO					1,10	14,0	9,00	-6,5	1,95	1,75	1,20	10,0	5,30	-3,5	1,85	1,85	62,5	1,90	1,80	30,5	1,85	1,85	31,5	1,85	1,85
sre	20:45	12322	KIL	KJELCE					1,65	8,00	2,70	-1,5	1,90	1,80	1,80	6,50	2,50	-0,5	1,80	1,90	62,5	1,85	1,85	30,5	1,85	1,85	31,5	1,85	1,85

KOŠARKA - EVROLIGA					UKUPNO					
	ut	pob	izg	%	ut	pob	izg	kd	kp	%
1	CRVENA ZVEZDA	1	1	0	94	:	73	100,0		
2	BARSELONA	1	1	0	91	:	74	100,0		
3	MAKABI T.A.	1	1	0	96	:	81	100,0		
4	BAJERN	1	1	0	80	:	68	100,0		
5	OLIMPIJAKOS	1	1	0	88	:	78	100,0		
6	VALENSIJA	1	1	0	70	:	65	100,0		
7	FENERBAHČE	1	1	0	85	:	82	100,0		
8	ŽALGIRIS	1	1	0	82	:	79	100,0		
9	REAL MADRID	1	1	0	79	:	77	100,0		
10	BASKONIJA	1	0	1	77	:	79	0,0		
11	ARMANI MILANO	1	0	1	82	:	85	0,0		
12	VIRTUS BOL.	1	0	1	79	:	82	0,0		
13	MONAKO	1	0	1	65	:	70	0,0		
14	PANATINAIKOS	1	0	1	78	:	88	0,0		
15	ALBA	1	0	1	68	:	80	0,0		
16	PARTIZAN MOZZAR	1	0	1	81	:	96	0,0		
17	EFES	1	0	1	74	:	91	0,0		
18	ASVEL LION	1	0	1	73	:	94	0,0		

KOŠARKA - EVROKUP

GRUPA A					UKUPNO					
	ut	pob	izg	%	ut	pob	izg	kd	kp	%
1	PARIZ	1	1	0	105	:	78	100,0		
2	HAPOEL T.A.	1	1	0	100	:	73	100,0		
3	PROMETEJ	1	1	0	97	:	77	100,0		
4	LONDON LAJONS	1	1	0	76	:	69	100,0		
5	BEŠIKTAŠ	1	1	0	63	:	62	100,0		
6	HUVENTUD	1	0	1	62	:	63	0,0		
7	VENECIJA	1	0	1	69	:	76	0,0		
8	HAMBURG	1	0	1	77	:	97	0,0		
9	VULFS	1	0	1	78	:	105	0,0		
10	CEDEVITA OLIMP.	1	0	1	73	:	100	0,0		

GRUPA B					UKUPNO					
	ut	pob	izg	%	ut	pob	izg	kd	kp	%
1	BURG AN BRES	1	1	0	90	:	74	100,0		
2	GRAN KANARIJA	1	1	0	82	:	66	100,0		
3	BUDUĆNOST	1	1	0	76	:	65	100,0		
4	ULM	1	1	0	80	:	70	100,0		
5	KLUŽ	1	1	0	80	:	71	100,0		
6	TURK TELEKOM	1	0	1	71	:	80	0,0		
7	TRENTO	1	0	1	70	:	80	0,0		
8	LIJETKABELIS	1	0	1	65	:	76	0,0		
9	SLASK	1	0	1	74	:	90	0,0		
10	ARIS</									